TEMPLIN

Radnaben
Wheel hubs

Version 1.0

TEMPLIN®

Qualität fährt mit.
Quality in motion.

TecAlliance
Data Supplier

DAkkS
Deutsche
Akkreditierungsstelle
D-ZM-16105-01-01

EAC

QUALITÄTS-MANAGEMENT-SYSTEM
ISO 9001
zertifiziert
EQM ZERT

Lieferfähigkeit
Supply availability

Bitte erfragen Sie die Lieferfähigkeit der Produkte beim Templin Customer Service Center.
Please ask for supply availability of products from the Templin Customer Service Center.

Allgemeine Informationen
General Information

Es gelten ausschließlich unsere Verkaufsbedingungen. Die angegebenen Preise sind freibleibend. Bitte beachten Sie, dass sich alle Preise zzgl. MwSt verstehen. Irrtümer, Lieferfähigkeit und Preisanpassungen bleiben vorbehalten. Jedwede Bestellung bedarf unserer schriftlichen Zusage für eine Bindungswirkung. Original-Ersatzteilnummern dienen lediglich Vergleichszwecken. Sie dürfen nicht in Lieferscheinen und Rechnungen an die Fahrzeughalter oder Wiederverkäufer erscheinen.
All terms of sale apply. The shown prices are subject to change. Please note that all prices are excluding VAT. Mistakes, delivery and price adjustments are reserved. Any order needs our written confirmation for binding effects. Original spare part numbers are only for comparison purposes and may not appear on any delivery notes or invoices to vehicle owners or resellers.

Willkommen bei ST-Templin.
Welcome to ST-Templin.

Sie haben Fragen zu einem unserer Produkte oder wünschen ein unverbindliches Angebot? Unser Customer Service Center ist für Sie da: Wir freuen uns, wenn wir Ihnen helfen können! Rufen Sie uns an!

You have questions regarding our ST-products or wish a nonbinding offer? Our Customer Service Center is there for you: We are happy, if we can help you! Give us a call!

Service-Hotline

+49 5156 9610-0

E-Mail

csc@st-templin.com

Das Unternehmen
The company

Mit Kompetenz und gutem Service.
So steht Ihnen Templin bei Nutzfahrzeug-Ersatzteilen seit 70 Jahren zur Seite.

„Qualität fährt mit“ ist dabei seit jeher der Leitgedanke und die Philosophie unseres Unternehmens. Seit 70 Jahren beliefern wir unsere Kunden mit qualitativ hochwertigen Ersatzteilen für Nutzfahrzeuge.

Auch in Zukunft hat die Zufriedenheit unserer Kunden höchste Priorität.

With competence and good service.
Thus Templin is for 70 years on your side regarding spare parts.

„Quality in motion“ is the basic idea and the philosophy of our company. For 70 years we supply our customers with high-quality spare parts for commercial vehicles.

Also in future the satisfaction of our customers has top priority.

Die Marke
The trade mark

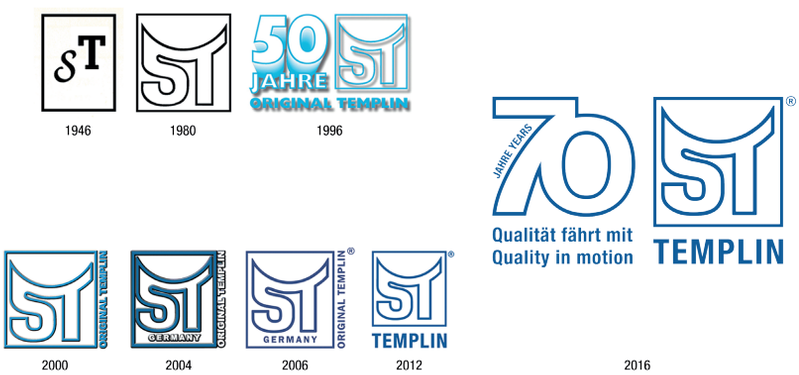

Weltweit steht das Firmenzeichen ST für Qualität, Zuverlässigkeit und Partnerschaft im NKW-Ersatzteilegeschäft.

Seit der Firmengründung durch Siegfried Templin sen. gehört dieses Markenzeichen untrennbar zum Unternehmen. Der Firmengründer, wie auch sein Sohn, tragen das ST in ihrem Namen.

Zukünftig werden wir die Werte und die Identität unserer Marke weiter ausbauen.

The trademark ST worldwide stands for quality, reliability and partnership in the commercial vehicle spare parts business.

Since the company foundation by Siegfried Templin sen. this brand name belongs inseparably to the company. The company founder, as well as his son, carries the ST in his name.

In future we will expand the values and the identity of our trade mark.

Fahrzeugindex
Vehicle applications

LKW Truck
DAF
Iveco
Kamaz
MAN
MCI
Mercedes-Benz
Renault Trucks
Scania
Volvo
…

Bus Bus
Bova
Irisbus
Iveco Bus
MAN
Mercedes-Benz
Neoplan
Scania Bus
Setra
Solaris
VDI Bus
Van Hool
Volvo
…

Achse & Anhänger
Axle & Trailer
Bergische Achsen
Fruehauf
Gigant / SAE
Hendrickson
Kässbohrer
Kögel
Krone
Mercedes-Benz
Meritor / ROR
Neway
RABA
SAF-Holland
Samro
Schmitz Cargobull
SMB
Trailor
Weweler
ZF
…

Kleintransporter
LCV
Citroën
Fiat
Ford
Hino
Isuzu
Iveco
Mercedes-Benz
Mitsubishi
Nissan
Opel
Peugeot
Renault
Volkswagen
…

Produktgruppen
Product groups

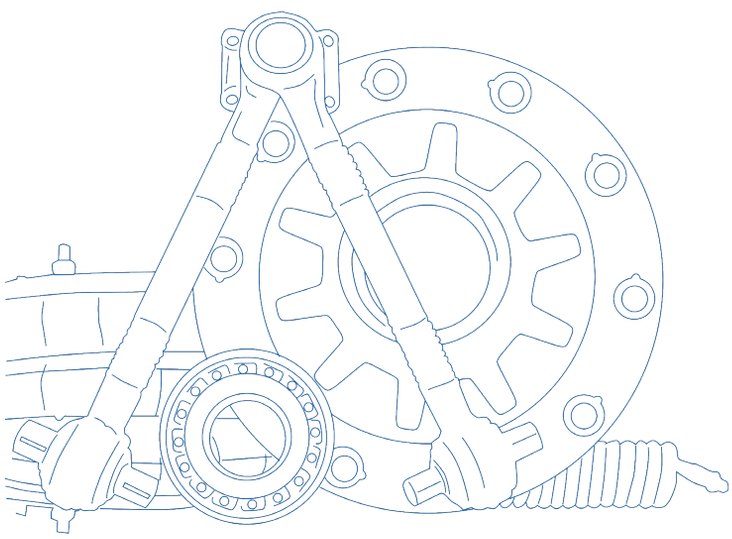

Perfekt ausgerüstet - in allen Bereichen.
Perfectly equipped - in all sectors.

Elektrik	Electric
Druckluft	Compressed air
Bremse	Brake
Federung	Suspension
Lenkung	Steering
Fahrwerk	Wheel suspension
Motorkühlung	Engine cooling
& Kraftstoff	& Fuel
Motor	Engine
Kupplung	Clutch
Kraftübertragung	Drive train
Fahrerhaus	Driver cab
Rad & Radnabe	Wheel & Wheel hub
Achse	Axle
DIN- & Normteile	DIN- & Norm parts

Hersteller make		Seite page
passend für | to fit to **BPW**	Achsen & Anhänger | Axles & Trailer	**9**
passend für | to fit to **Fruehauf**	Achsen & Anhänger | Axles & Trailer	**15**
passend für | to fit to **Mercedes-Benz**	Achsen & Anhänger | Axles & Trailer	**17**
passend für | to fit to **Meritor**	Achsen & Anhänger | Axles & Trailer	**19**
passend für | to fit to **SAF**	Achsen & Anhänger | Axles & Trailer	**22**
passend für | to fit to **SMB**	Achsen & Anhänger | Axles & Trailer	**28**
passend für | to fit to **Meritor**	Bremse | Brake	**30**
passend für | to fit to **MAN**	Bus	**32**
passend für | to fit to **Scania**	Bus	**34**
passend für | to fit to **Volvo**	Bus	**38**
passend für | to fit to **DAF**	LKW | Truck	**41**
passend für | to fit to **Iveco**	LKW | Truck	**47**
passend für | to fit to **MAN**	LKW | Truck	**50**
passend für | to fit to **Mercedes-Benz**	LKW | Truck	**56**
passend für | to fit to **Scania**	LKW | Truck	**61**
passend für | to fit to **Volvo**	LKW | Truck	**65**

Original-Ersatzteilnummern dienen lediglich Vergleichszwecken. Sie dürfen nicht in Lieferscheinen und Rechnungen an die Fahrzeughersteller oder Wiederverkäufer erscheinen.
Original-numbers (OE-numbers) are only meant to be a means of comparison. They must not appear on delivery notes or invoices that are addressed to vehicle owners and resellers.

passend für
to fit to

BPW

Achsen & Anhänger
Axles & Trailer

Original-Ersatzteilnummern dienen lediglich Vergleichszwecken. Sie dürfen nicht in Lieferscheinen und Rechnungen an die Fahrzeughersteller oder Wiederverkäufer erscheinen.
Original-numbers (OE-numbers) are only meant to be a means of comparison. They must not appear on delivery notes or invoices that are addressed to vehicle owners and resellers.

ST-Artikel ST-Article	Vergleichs-Nr. Comparison No.	passend für to fit to	Details Details
11.030.0237.010 Radnabe Wheel Hub	03.272.28.71.0	ECO, ECO MAXX	
11.030.0237.070 Radnabe Wheel Hub	03.272.46.33.0	ECO Plus 2	
11.030.0237.080 Radnabe Wheel Hub	03.272.43.29.0	ECO Plus 2	
11.030.0237.130 Radnabe Wheel Hub	03.272.32.06.0	ECO, ECO MAXX	

Original-Ersatzteilnummern dienen lediglich Vergleichszwecken. Sie dürfen nicht in Lieferscheinen und Rechnungen an die Fahrzeughersteller oder Wiederverkäufer erscheinen.
Original-numbers (OE-numbers) are only meant to be a means of comparison. They must not appear on delivery notes or invoices that are addressed to vehicle owners and resellers.

ST-Artikel ST-Article	Vergleichs-Nr. Comparison No.	passend für to fit to	Details Details
11.030.0237.280 Radnabe Wheel Hub	03.272.27.48.0	ECO MAXX	
11.030.0237.370 Radnabe Wheel Hub	03.272.28.70.0	ECO MAXX	
11.030.0237.550 Radnabe Wheel Hub	03.272.46.25.0	ECO MAXX	
11.030.0237.620 Radnabe Wheel Hub	03.272.48.90.0	ECO, ECO MAXX	

Original-Ersatzteilnummern dienen lediglich Vergleichszwecken. Sie dürfen nicht in Lieferscheinen und Rechnungen an die Fahrzeughersteller oder Wiederverkäufer erscheinen.
Original-numbers (OE-numbers) are only meant to be a means of comparison. They must not appear on delivery notes or invoices that are addressed to vehicle owners and resellers.

ST-Artikel ST-Article	Vergleichs-Nr. Comparison No.	passend für to fit to	Details Details
11.030.0246.000 Radnabe Wheel Hub	03.272.30.97.0 03.272.30.95.0	ECO MAXX, H	
11.030.0246.010 Radnabe Wheel Hub	03.272.43.10.2 03.272.43.10.0	ECO Plus, H, KH	
11.030.0246.020 Radnabe Wheel Hub	03.272.43.23.2 03.272.43.12.0	ECO MAXX, H	
11.030.0246.030 Radnabe Wheel Hub	03.272.43.14.2 03.272.43.14.1	ECO Plus, SH, SKH	

Original-Ersatzteilnummern dienen lediglich Vergleichszwecken. Sie dürfen nicht in Lieferscheinen und Rechnungen an die Fahrzeughersteller oder Wiederverkäufer erscheinen.
Original-numbers (OE-numbers) are only meant to be a means of comparison. They must not appear on delivery notes or invoices that are addressed to vehicle owners and resellers.

ST-Artikel ST-Article	Vergleichs-Nr. Comparison No.	passend für to fit to	Details Details
11.030.0246.180 Radnabe Wheel Hub	03.272.30.41.0 03.272.30.62.0	Conv. bearing, H	
11.030.0246.470 Radnabe Wheel Hub	03.272.48.46.0 03.272.48.40.0	Conv. bearing, H	
11.030.0248.600 Radnabe Wheel Hub	03.272.43.20.0	ECO, H	
11.030.0248.610 Radnabe Wheel Hub	03.272.32.03.0 03.272.30.19.0	ECO, ECO MAXX, SKH	

Original-Ersatzteilnummern dienen lediglich Vergleichszwecken. Sie dürfen nicht in Lieferscheinen und Rechnungen an die Fahrzeughersteller oder Wiederverkäufer erscheinen.
Original-numbers (OE-numbers) are only meant to be a means of comparison. They must not appear on delivery notes or invoices that are addressed to vehicle owners and resellers.

ST-Artikel ST-Article	Vergleichs-Nr. Comparison No.	passend für to fit to	Details Details
11.030.0248.620 Radnabe Wheel Hub	03.272.30.38.0 03.272.30.30.0	EH	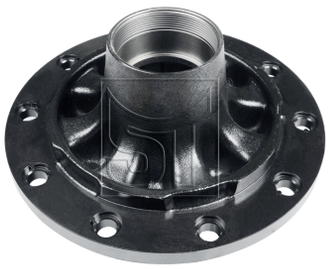
11.030.0248.630 Radnabe Wheel Hub	03.272.43.28.0 01.272.43.28.0	ECO Plus 2, SH, SKH	
11.030.0248.640 Radnabe Wheel Hub	03.272.30.99.0	ECO, ECO MAXX, SKH	

Original-Ersatzteilnummern dienen lediglich Vergleichszwecken. Sie dürfen nicht in Lieferscheinen und Rechnungen an die Fahrzeughersteller oder Wiederverkäufer erscheinen.
Original-numbers (OE-numbers) are only meant to be a means of comparison. They must not appear on delivery notes or invoices that are addressed to vehicle owners and resellers.

passend für
to fit to

Fruehauf

Achsen & Anhänger
Axles & Trailer

Original-Ersatzteilnummern dienen lediglich Vergleichszwecken. Sie dürfen nicht in Lieferscheinen und Rechnungen an die Fahrzeughersteller oder Wiederverkäufer erscheinen.
Original-numbers (OE-numbers) are only meant to be a means of comparison. They must not appear on delivery notes or invoices that are addressed to vehicle owners and resellers.

ST-Artikel ST-Article	Vergleichs-Nr. Comparison No.	passend für to fit to	Details Details
11.030.0290.300 Radnabe Wheel Hub	CF103694	Fruehauf	

Original-Ersatzteilnummern dienen lediglich Vergleichszwecken. Sie dürfen nicht in Lieferscheinen und Rechnungen an die Fahrzeughersteller oder Wiederverkäufer erscheinen.
Original-numbers (OE-numbers) are only meant to be a means of comparison. They must not appear on delivery notes or invoices that are addressed to vehicle owners and resellers.

passend für
to fit to

Mercedes-Benz

Achsen & Anhänger
Axles & Trailer

Original-Ersatzteilnummern dienen lediglich Vergleichszwecken. Sie dürfen nicht in Lieferscheinen und Rechnungen an die Fahrzeughersteller oder Wiederverkäufer erscheinen.
Original-numbers (OE-numbers) are only meant to be a means of comparison. They must not appear on delivery notes or invoices that are addressed to vehicle owners and resellers.

ST-Artikel ST-Article	Vergleichs-Nr. Comparison No.	passend für to fit to	Details Details
11.030.1808.030 Radnabe Wheel Hub	000 350 23 35 S 000 350 05 35 S	TE	
11.035.1808.030-625 Radnabe, komplett Wheel Hub Assembly	000 350 23 35 000 350 05 35	TE	

Original-Ersatzteilnummern dienen lediglich Vergleichszwecken. Sie dürfen nicht in Lieferscheinen und Rechnungen an die Fahrzeughersteller oder Wiederverkäufer erscheinen.
Original-numbers (OE-numbers) are only meant to be a means of comparison. They must not appear on delivery notes or invoices that are addressed to vehicle owners and resellers.

passend für
to fit to

Meritor

Achsen & Anhänger
Axles & Trailer

Original-Ersatzteilnummern dienen lediglich Vergleichszwecken. Sie dürfen nicht in Lieferscheinen und Rechnungen an die Fahrzeughersteller oder Wiederverkäufer erscheinen.
Original-numbers (OE-numbers) are only meant to be a means of comparison. They must not appear on delivery notes or invoices that are addressed to vehicle owners and resellers.

ST-Artikel ST-Article	Vergleichs-Nr. Comparison No.	passend für to fit to	Details Details
11.030.4202.000 Radnabe Wheel Hub	142 04 562 S 212 04 562	TM	
11.030.4202.010 Radnabe Wheel Hub	142 27 483 S 142 27 483	LC, LM	
11.030.4202.020 Radnabe Wheel Hub	142 25 425 S 142 25 425	LC, LM	
11.030.4202.030 Radnabe Wheel Hub	142 26 120 S 142 26 120	TA, TC	

Original-Ersatzteilnummern dienen lediglich Vergleichszwecken. Sie dürfen nicht in Lieferscheinen und Rechnungen an die Fahrzeughersteller oder Wiederverkäufer erscheinen.
Original-numbers (OE-numbers) are only meant to be a means of comparison. They must not appear on delivery notes or invoices that are addressed to vehicle owners and resellers.

ST-Artikel ST-Article	Vergleichs-Nr. Comparison No.	passend für to fit to	Details Details
11.030.4202.070 Radnabe Wheel Hub	212 19 784 142 19 784 S	TE	
11.030.4202.100 Radnabe Wheel Hub	212 24 748 142 24 748 S	LM	

Original-Ersatzteilnummern dienen lediglich Vergleichszwecken. Sie dürfen nicht in Lieferscheinen und Rechnungen an die Fahrzeughersteller oder Wiederverkäufer erscheinen.
Original-numbers (OE-numbers) are only meant to be a means of comparison. They must not appear on delivery notes or invoices that are addressed to vehicle owners and resellers.

passend für
to fit to

SAF

Achsen & Anhänger
Axles & Trailer

Original-Ersatzteilnummern dienen lediglich Vergleichszwecken. Sie dürfen nicht in Lieferscheinen und Rechnungen an die Fahrzeughersteller oder Wiederverkäufer erscheinen.
Original-numbers (OE-numbers) are only meant to be a means of comparison. They must not appear on delivery notes or invoices that are addressed to vehicle owners and resellers.

ST-Artikel ST-Article	Vergleichs-Nr. Comparison No.	passend für to fit to	Details Details
11.030.2246.100 Radflansch Wheel Flange	1.146.2004.02 1.146.2004.01	SKRB	
11.030.2037.100 Radnabe Wheel Hub	1.307.1129.01 1.307.1129.00	RLSM, RSM	
11.030.2246.000 Radnabe Wheel Hub	3.307.3006.01 S 3.307.3006.00 S	Intraax, SKRLS, SKRS, SKRZ	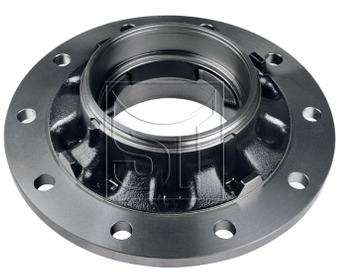
i notwendiges Zusatzprodukt neccessary accessoire	11.011.2040.008, Rep.-Satz Fettwechsel | Repair Kit, wheel hub		
11.030.2247.000 Radnabe Wheel Hub	3.307.3030.02 S 3.307.3030.01 S	SKRB Integral	

Original-Ersatzteilnummern dienen lediglich Vergleichszwecken. Sie dürfen nicht in Lieferscheinen und Rechnungen an die Fahrzeughersteller oder Wiederverkäufer erscheinen.
Original-numbers (OE-numbers) are only meant to be a means of comparison. They must not appear on delivery notes or invoices that are addressed to vehicle owners and resellers.

ST-Artikel ST-Article	Vergleichs-Nr. Comparison No.	passend für to fit to	Details Details
11.030.2247.010 Radnabe Wheel Hub	3.307.3043.02 S 3.307.3043.01 S	SL11, SL9, SZL11, S11, S9, ZL11, Z11, Z9	
11.030.2247.020 Radnabe Wheel Hub	3.307.3025.01 S 3.307.3025.00 S	SKRS, SKRZ	
11.030.2247.150 Radnabe Wheel Hub	3.307.3046.01 S 3.307.3046.00 S	S7	
11.030.2247.290 Radnabe Wheel Hub	3.307.3007.00 S 3.307.3007.00	SKRZ	

Original-Ersatzteilnummern dienen lediglich Vergleichszwecken. Sie dürfen nicht in Lieferscheinen und Rechnungen an die Fahrzeughersteller oder Wiederverkäufer erscheinen.
Original-numbers (OE-numbers) are only meant to be a means of comparison. They must not appear on delivery notes or invoices that are addressed to vehicle owners and resellers.

ST-Artikel ST-Article	Vergleichs-Nr. Comparison No.	passend für to fit to	Details Details
11.030.2248.000 Radnabe Wheel Hub	3.307.3056.03 S 3.307.3056.00 S	BL9, B9	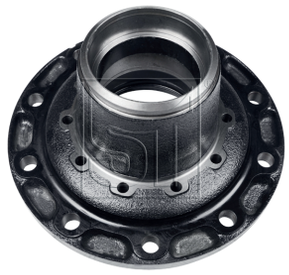
11.030.2249.000 Radnabe Wheel Hub	3.307.3045.02 S 3.307.3045.01 S	BA9, BIL9, BINL9, BI9	
11.030.2249.010 Radnabe Wheel Hub	3.307.1166.00 S 3.307.1166.00	SKRS	
11.030.2249.020 Radnabe Wheel Hub	3.307.1159.00 S 1.307.1159.10	SKRS	

Original-Ersatzteilnummern dienen lediglich Vergleichszwecken. Sie dürfen nicht in Lieferscheinen und Rechnungen an die Fahrzeughersteller oder Wiederverkäufer erscheinen.
Original-numbers (OE-numbers) are only meant to be a means of comparison. They must not appear on delivery notes or invoices that are addressed to vehicle owners and resellers.

ST-Artikel ST-Article	Vergleichs-Nr. Comparison No.	passend für to fit to	Details Details
11.030.2249.030 Radnabe Wheel Hub	3.307.2056.00 S 3.307.2056.00	SKRS	
11.030.2249.040 Radnabe Wheel Hub	3.307.3010.00 S 3.307.3010.00	SKRS	
11.035.2246.000-626 Radnabe, komplett Wheel Hub Assembly	3.307.3006.01 3.307.3006.00	Intraax, SKRLS, SKRS, SKRZ	
i notwendiges Zusatzprodukt neccessary accessoire	11.011.2040.008, Rep.-Satz Fettwechsel | Repair Kit, wheel hub		
11.035.2247.000-626 Radnabe, komplett Wheel Hub Assembly	3.307.3030.02 3.307.3030.01	SKRB Integral	

Original-Ersatzteilnummern dienen lediglich Vergleichszwecken. Sie dürfen nicht in Lieferscheinen und Rechnungen an die Fahrzeughersteller oder Wiederverkäufer erscheinen.
Original-numbers (OE-numbers) are only meant to be a means of comparison. They must not appear on delivery notes or invoices that are addressed to vehicle owners and resellers.

ST-Artikel ST-Article	Vergleichs-Nr. Comparison No.	passend für to fit to	Details Details
11.035.2247.010-626 Radnabe, komplett Wheel Hub Assembly	3.307.3043.02 3.307.3043.01	SL11, SL9, SZL11, S11, S9, ZL11, Z11, Z9	
11.035.2247.290-626 Radnabe, komplett Wheel Hub Assembly	3.307.3007.00	SKRZ	
11.035.2249.000-626 Radnabe, komplett Wheel Hub Assembly	3.307.3045.02 3.307.3045.01	BA9, BIL9, BINL9, BI9	

Original-Ersatzteilnummern dienen lediglich Vergleichszwecken. Sie dürfen nicht in Lieferscheinen und Rechnungen an die Fahrzeughersteller oder Wiederverkäufer erscheinen.
Original-numbers (OE-numbers) are only meant to be a means of comparison. They must not appear on delivery notes or invoices that are addressed to vehicle owners and resellers.

passend für
to fit to

SMB

Achsen & Anhänger
Axles & Trailer

Original-Ersatzteilnummern dienen lediglich Vergleichszwecken. Sie dürfen nicht in Lieferscheinen und Rechnungen an die Fahrzeughersteller oder Wiederverkäufer erscheinen.
Original-numbers (OE-numbers) are only meant to be a means of comparison. They must not appear on delivery notes or invoices that are addressed to vehicle owners and resellers.

ST-Artikel ST-Article	Vergleichs-Nr. Comparison No.	passend für to fit to	Details Details
11.030.0290.280 Radnabe Wheel Hub	M200274-01	D1 Disc Bremse Axle, H1 Disc Bremse Axle, K1 (430 x 45)	
11.030.0290.300 Radnabe Wheel Hub	M069034	D1 Disc Bremse Axle, H1 Disc Bremse Axle, K1 (430 x 45)	
11.030.0290.310 Radnabe Wheel Hub	M007851 M006050	C1 (419 x 203), C2 (419 x 178)	

Original-Ersatzteilnummern dienen lediglich Vergleichszwecken. Sie dürfen nicht in Lieferscheinen und Rechnungen an die Fahrzeughersteller oder Wiederverkäufer erscheinen.
Original-numbers (OE-numbers) are only meant to be a means of comparison. They must not appear on delivery notes or invoices that are addressed to vehicle owners and resellers.

passend für
to fit to

Meritor

Bremse
Brake

Original-Ersatzteilnummern dienen lediglich Vergleichszwecken. Sie dürfen nicht in Lieferscheinen und Rechnungen an die Fahrzeughersteller oder Wiederverkäufer erscheinen.
Original-numbers (OE-numbers) are only meant to be a means of comparison. They must not appear on delivery notes or invoices that are addressed to vehicle owners and resellers.

ST-Artikel ST-Article	Vergleichs-Nr. Comparison No.	passend für to fit to	Details Details
11.030.4202.010 Radnabe Wheel Hub	142 27 483 S 142 27 483	D-ELSA 2	
11.030.4202.020 Radnabe Wheel Hub	142 25 425 S 142 25 425	D-ELSA 2, DX 195, ELSA 195	
11.030.4202.030 Radnabe Wheel Hub	142 26 120 S 142 26 120	D-Duco	

Original-Ersatzteilnummern dienen lediglich Vergleichszwecken. Sie dürfen nicht in Lieferscheinen und Rechnungen an die Fahrzeughersteller oder Wiederverkäufer erscheinen.
Original-numbers (OE-numbers) are only meant to be a means of comparison. They must not appear on delivery notes or invoices that are addressed to vehicle owners and resellers.

passend für
to fit to

MAN

Bus

Original-Ersatzteilnummern dienen lediglich Vergleichszwecken. Sie dürfen nicht in Lieferscheinen und Rechnungen an die Fahrzeughersteller oder Wiederverkäufer erscheinen.
Original-numbers (OE-numbers) are only meant to be a means of comparison. They must not appear on delivery notes or invoices that are addressed to vehicle owners and resellers.

ST-Artikel ST-Article	Vergleichs-Nr. Comparison No.	passend für to fit to	Details Details
11.030.0937.160 Radnabe Wheel Hub	81.35700.6150 81.35700.6136	ND, NG, NM, ÜL	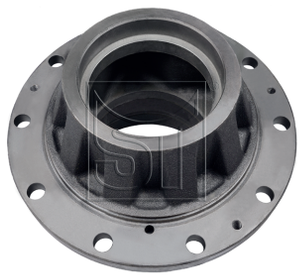
11.030.0937.310 Radnabe Wheel hub	81.35701.0164	HOCL	
11.030.0937.320 Radnabe Wheel hub	81.44301.0169	HOCL	
11.030.0937.330 Radnabe Wheel hub	81.44301.0176 81.44301.0162	HOCL	

Original-Ersatzteilnummern dienen lediglich Vergleichszwecken. Sie dürfen nicht in Lieferscheinen und Rechnungen an die Fahrzeughersteller oder Wiederverkäufer erscheinen.
Original-numbers (OE-numbers) are only meant to be a means of comparison. They must not appear on delivery notes or invoices that are addressed to vehicle owners and resellers.

passend für
to fit to

Scania

Bus

Original-Ersatzteilnummern dienen lediglich Vergleichszwecken. Sie dürfen nicht in Lieferscheinen und Rechnungen an die Fahrzeughersteller oder Wiederverkäufer erscheinen.
Original-numbers (OE-numbers) are only meant to be a means of comparison. They must not appear on delivery notes or invoices that are addressed to vehicle owners and resellers.

ST-Artikel ST-Article	Vergleichs-Nr. Comparison No.	passend für to fit to	Details Details
11.030.3003.800 Radnabe Wheel Hub	2 290 526 1 868 663	F-/K-/N- Serie bus	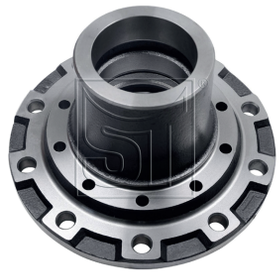
11.030.3003.810 Radnabe Wheel Hub	1 382 884	F-/K-/N- Serie bus	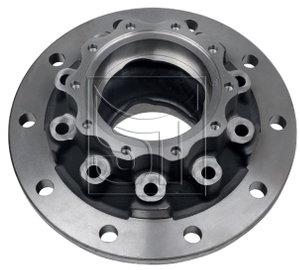
11.030.3003.820 Radnabe Wheel Hub	2 290 532 2 085 471	F-/K-/N- Serie bus	
11.030.3003.830 Radnabe Wheel Hub	2 290 542 2 290 538	F-/K-/N- Serie bus	

Original-Ersatzteilnummern dienen lediglich Vergleichszwecken. Sie dürfen nicht in Lieferscheinen und Rechnungen an die Fahrzeughersteller oder Wiederverkäufer erscheinen.
Original-numbers (OE-numbers) are only meant to be a means of comparison. They must not appear on delivery notes or invoices that are addressed to vehicle owners and resellers.

ST-Artikel ST-Article	Vergleichs-Nr. Comparison No.	passend für to fit to	Details Details
11.030.3003.840 Radnabe Wheel Hub	2 290 525 1 822 615	F-/K-/N- Serie bus	
11.030.3003.860 Radnabe Wheel Hub	2 290 531 1 824 517	F-/K-/N- Serie bus	
11.030.3003.870 Radnabe Wheel Hub	2 290 534 1 814 366	F-/K-/N- Serie bus	
11.030.3003.880 Radnabe Wheel Hub	2 290 553 1 942 755	F-/K-/N- Serie bus	

Original-Ersatzteilnummern dienen lediglich Vergleichszwecken. Sie dürfen nicht in Lieferscheinen und Rechnungen an die Fahrzeughersteller oder Wiederverkäufer erscheinen.
Original-numbers (OE-numbers) are only meant to be a means of comparison. They must not appear on delivery notes or invoices that are addressed to vehicle owners and resellers.

ST-Artikel ST-Article	Vergleichs-Nr. Comparison No.	passend für to fit to	Details Details
11.030.3003.890 Radnabe Wheel Hub	2 290 538 1 942 754	F-/K-/N- Serie bus	

Original-Ersatzteilnummern dienen lediglich Vergleichszwecken. Sie dürfen nicht in Lieferscheinen und Rechnungen an die Fahrzeughersteller oder Wiederverkäufer erscheinen.
Original-numbers (OE-numbers) are only meant to be a means of comparison. They must not appear on delivery notes or invoices that are addressed to vehicle owners and resellers.

passend für
to fit to

Volvo

Bus

Original-Ersatzteilnummern dienen lediglich Vergleichszwecken. Sie dürfen nicht in Lieferscheinen und Rechnungen an die Fahrzeughersteller oder Wiederverkäufer erscheinen.
Original-numbers (OE-numbers) are only meant to be a means of comparison. They must not appear on delivery notes or invoices that are addressed to vehicle owners and resellers.

ST-Artikel ST-Article	Vergleichs-Nr. Comparison No.	passend für to fit to	Details Details
11.030.4018.020 Radnabe Wheel Hub	20 516 957 85 107 753 S2	B 11, B 12, B 13, B 5, B 6, B 7, B 9	
11.030.4018.030 Radnabe Wheel Hub	85 105 696 S2 85 104 298 S2	B 12, B 12 M, B 7, B 9	
11.030.4018.040 Radnabe Wheel Hub	20 516 940 85 109 244 S2	B 12, B 9	
11.030.4018.050 Radnabe Wheel Hub	22 018 115 20 516 388	B 12, B 12 M, B 13, B 5, B 6, B 7, B 9	

Original-Ersatzteilnummern dienen lediglich Vergleichszwecken. Sie dürfen nicht in Lieferscheinen und Rechnungen an die Fahrzeughersteller oder Wiederverkäufer erscheinen.
Original-numbers (OE-numbers) are only meant to be a means of comparison. They must not appear on delivery notes or invoices that are addressed to vehicle owners and resellers.

ST-Artikel ST-Article	Vergleichs-Nr. Comparison No.	passend für to fit to	Details Details
11.035.4018.020-626 Radnabe, komplett Wheel Hub Assembly	85 107 753 S1 20 535 263 S1	B 11, B 12, B 5, B 6, B 7, B 9	
11.035.4018.030-626 Radnabe, komplett Wheel Hub Assembly	85 105 696 S1 85 104 298 S1	B 12, B 12 M, B 7, B 9	
11.035.4018.040-626 Radnabe, komplett Wheel Hub Assembly	85 109 244 S1 85 107 752 S1	B 12, B 9	
11.035.4018.050-626 Radnabe, komplett Wheel Hub Assembly	22 491 569 S1 21 024 206 S1	B 12, B 12 M, B 13, B 5, B 6, B 7, B 9	

Original-Ersatzteilnummern dienen lediglich Vergleichszwecken. Sie dürfen nicht in Lieferscheinen und Rechnungen an die Fahrzeughersteller oder Wiederverkäufer erscheinen.
Original-numbers (OE-numbers) are only meant to be a means of comparison. They must not appear on delivery notes or invoices that are addressed to vehicle owners and resellers.

passend für
to fit to

DAF

LKW
Truck

Original-Ersatzteilnummern dienen lediglich Vergleichszwecken. Sie dürfen nicht in Lieferscheinen und Rechnungen an die Fahrzeughersteller oder Wiederverkäufer erscheinen.
Original-numbers (OE-numbers) are only meant to be a means of comparison. They must not appear on delivery notes or invoices that are addressed to vehicle owners and resellers.

ST-Artikel ST-Article	Vergleichs-Nr. Comparison No.	passend für to fit to	Details Details
11.030.0276.400 Radnabe Wheel Hub	1348 433 S 1335 063 S	CF 75, CF 85, 65 CF, 75 CF, 85 CF	
11.030.0276.410 Radnabe Wheel Hub	1407 382 1404 470	LF 45	
11.030.0276.420 Radnabe Wheel Hub	2015 330 S 1827 751 S	CF 65, CF 75, CF 85, XF 105	
11.030.0276.440 Radnabe Wheel Hub	1887 160	XF	

Original-Ersatzteilnummern dienen lediglich Vergleichszwecken. Sie dürfen nicht in Lieferscheinen und Rechnungen an die Fahrzeughersteller oder Wiederverkäufer erscheinen.
Original-numbers (OE-numbers) are only meant to be a means of comparison. They must not appear on delivery notes or invoices that are addressed to vehicle owners and resellers.

ST-Artikel ST-Article	Vergleichs-Nr. Comparison No.	passend für to fit to	Details Details
11.030.0276.450 Radnabe Wheel Hub	1361 198 1347 410	XF 95	
11.030.0276.480 Radnabe Wheel Hub	1861 488	CF 85, XF 95	
11.030.0276.490 Radnabe Wheel Hub	1735 191 S 1735 191	XF, XF 95	
11.030.0276.500 Radnabe Wheel Hub	1697 346 S 1391 615 S	CF 65, CF 75, CF 85, LF 55, XF 105, XF 95, 65 CF, 75 CF, 85 CF, 95 XF	
i Komplementärteil complementary part	03.110.0275.801, Bremsscheibe | Brake Disc		

Original-Ersatzteilnummern dienen lediglich Vergleichszwecken. Sie dürfen nicht in Lieferscheinen und Rechnungen an die Fahrzeughersteller oder Wiederverkäufer erscheinen.
Original-numbers (OE-numbers) are only meant to be a means of comparison. They must not appear on delivery notes or invoices that are addressed to vehicle owners and resellers.

ST-Artikel ST-Article	Vergleichs-Nr. Comparison No.	passend für to fit to	Details Details
11.030.0276.510 Radnabe Wheel Hub	2019 789 S 1818 004 S	CF, CF 65, CF 75, CF 85, LF 55, XF, XF 105, XF 95	
Komplementärteil complementary part	03.110.0275.801, Bremsscheibe | Brake Disc		
11.030.0276.520 Radnabe Wheel Hub	1818 003 S 1818 003	CF 65, CF 75, CF 85, LF 45, LF 55, XF, XF 105, XF 95, 65 CF, 75 CF, 85 CF, 95 XF	
Komplementärteil complementary part	03.110.0275.801, Bremsscheibe | Brake Disc		
11.030.0276.530 Radnabe Wheel Hub	2019 802 S 1812 161 S	CF, CF 65, CF 75, CF 85, LF 55, XF, XF 105, XF 95	
Komplementärteil complementary part	03.110.0275.801, Bremsscheibe | Brake Disc		
11.030.0276.580 Radnabe Wheel Hub	2019 833 S 1812 160 S	CF, CF 75, CF 85, XF, XF 105, XF 95, 85 CF	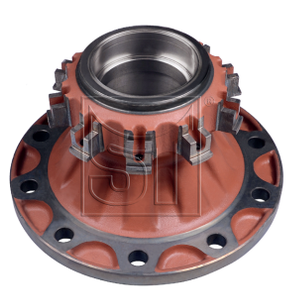
Komplementärteil complementary part	03.110.0275.801, Bremsscheibe | Brake Disc		

Original-Ersatzteilnummern dienen lediglich Vergleichszwecken. Sie dürfen nicht in Lieferscheinen und Rechnungen an die Fahrzeughersteller oder Wiederverkäufer erscheinen.
Original-numbers (OE-numbers) are only meant to be a means of comparison. They must not appear on delivery notes or invoices that are addressed to vehicle owners and resellers.

ST-Artikel ST-Article	Vergleichs-Nr. Comparison No.	passend für to fit to	Details Details
11.030.0276.590 Radnabe Wheel Hub	1408 100 1405 845	LF 45	
11.035.0276.500-626 Radnabe, komplett Wheel Hub Assembly	1697 346 1391 615	CF 65, CF 75, CF 85, LF 55, XF 105, XF 95, 65 CF, 75 CF, 85 CF, 95 XF	
11.035.0276.510-626 Radnabe, komplett Wheel Hub Assembly	2019 789 1818 004	CF, CF 65, CF 75, CF 85, LF 55, XF, XF 105, XF 95	
11.035.0276.520-626 Radnabe, komplett Wheel Hub Assembly	1818 003	CF 65, CF 75, CF 85, LF 45, LF 55, XF, XF 105, XF 95, 65 CF, 75 CF, 85 CF, 95 XF	

Original-Ersatzteilnummern dienen lediglich Vergleichszwecken. Sie dürfen nicht in Lieferscheinen und Rechnungen an die Fahrzeughersteller oder Wiederverkäufer erscheinen.
Original-numbers (OE-numbers) are only meant to be a means of comparison. They must not appear on delivery notes or invoices that are addressed to vehicle owners and resellers.

ST-Artikel ST-Article	Vergleichs-Nr. Comparison No.	passend für to fit to	Details Details
11.035.0276.530-626 Radnabe, komplett Wheel Hub Assembly	2019 802 1812 161	CF, CF 65, CF 75, CF 85, LF 55, XF, XF 105, XF 95	
11.035.0276.580-626 Radnabe, komplett Wheel Hub Assembly	2019 833 1812 160	CF, CF 75, CF 85, XF, XF 105, XF 95, 85 CF	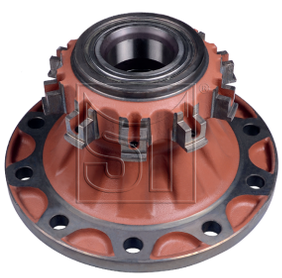

Original-Ersatzteilnummern dienen lediglich Vergleichszwecken. Sie dürfen nicht in Lieferscheinen und Rechnungen an die Fahrzeughersteller oder Wiederverkäufer erscheinen.
Original-numbers (OE-numbers) are only meant to be a means of comparison. They must not appear on delivery notes or invoices that are addressed to vehicle owners and resellers.

passend für
to fit to

Iveco

LKW
Truck

Original-Ersatzteilnummern dienen lediglich Vergleichszwecken. Sie dürfen nicht in Lieferscheinen und Rechnungen an die Fahrzeughersteller oder Wiederverkäufer erscheinen.
Original-numbers (OE-numbers) are only meant to be a means of comparison. They must not appear on delivery notes or invoices that are addressed to vehicle owners and resellers.

ST-Artikel ST-Article	Vergleichs-Nr. Comparison No.	passend für to fit to	Details Details
11.030.0828.100 Radnabe Wheel Hub	718 0797 S 0718 0797 S	Stralis I, Stralis II	
11.030.0828.110 Radnabe Wheel Hub	718 1782 S 0718 1782 S	EuroStar, EuroTech MH, Euro-Tech MP, EuroTrakker	
11.030.0828.120 Radnabe Wheel Hub	717 3315 S 0717 3315 S	EuroCargo I, EuroCargo II, EuroCargo III, EuroTech MH, EuroTech MP, EuroTech MT	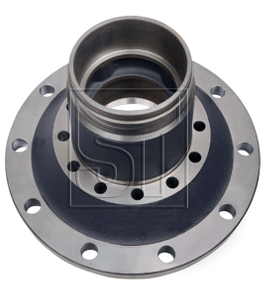
11.030.0828.130 Radnabe Wheel Hub	717 3696 0717 3696	EuroCargo I, EuroCargo II, Euro-Cargo III	

Original-Ersatzteilnummern dienen lediglich Vergleichszwecken. Sie dürfen nicht in Lieferscheinen und Rechnungen an die Fahrzeughersteller oder Wiederverkäufer erscheinen.
Original-numbers (OE-numbers) are only meant to be a means of comparison. They must not appear on delivery notes or invoices that are addressed to vehicle owners and resellers.

ST-Artikel ST-Article	Vergleichs-Nr. Comparison No.	passend für to fit to	Details Details
11.030.0828.140 Radnabe Wheel Hub	718 6804 S 0718 6804 S	EuroCargo I, EuroCargo II, EuroCargo III, EuroStar, EuroTech MH, EuroTech MP, EuroTech MT, Stralis I, Stralis II	
11.030.0828.150 Radnabe Wheel Hub	4210 4691	EuroTech MH, EuroTech MP, EuroTech MT, EuroTrakker	
11.030.0828.160 Radnabe Wheel Hub	717 2551 S 0717 2551 S	EuroCargo I, EuroCargo II, EuroCargo III	
11.030.0828.170 Radnabe Wheel Hub	718 2032 S 0718 2032 S	EuroStar, EuroTech MH, EuroTech MP, EuroTech MT, EuroTrakker	

Original-Ersatzteilnummern dienen lediglich Vergleichszwecken. Sie dürfen nicht in Lieferscheinen und Rechnungen an die Fahrzeughersteller oder Wiederverkäufer erscheinen.
Original-numbers (OE-numbers) are only meant to be a means of comparison. They must not appear on delivery notes or invoices that are addressed to vehicle owners and resellers.

passend für
to fit to

MAN

LKW
Truck

Original-Ersatzteilnummern dienen lediglich Vergleichszwecken. Sie dürfen nicht in Lieferscheinen und Rechnungen an die Fahrzeughersteller oder Wiederverkäufer erscheinen.
Original-numbers (OE-numbers) are only meant to be a means of comparison. They must not appear on delivery notes or invoices that are addressed to vehicle owners and resellers.

ST-Artikel ST-Article	Vergleichs-Nr. Comparison No.	passend für to fit to	Details Details
11.030.0937.100 Radnabe Wheel Hub	81.35701.0155	TGA, TGS, TGX	
11.030.0937.110 Radnabe Wheel Hub	81.36501.0107 81.36501.0093	F 2000, L 2000, TGA, TGM, TGS	
11.030.0937.120 Radnabe Wheel Hub	81.44301.0177 81.44301.0195	TGA, TGM, TGS, TGX	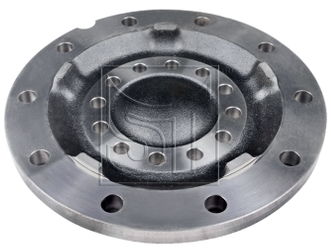
11.030.0937.130 Radnabe Wheel Hub	81.44301.0178	TGA, TGS, TGX	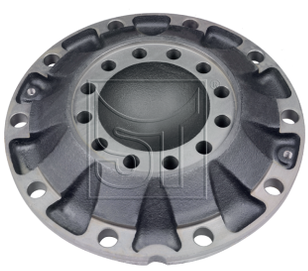

Original-Ersatzteilnummern dienen lediglich Vergleichszwecken. Sie dürfen nicht in Lieferscheinen und Rechnungen an die Fahrzeughersteller oder Wiederverkäufer erscheinen.
Original-numbers (OE-numbers) are only meant to be a means of comparison. They must not appear on delivery notes or invoices that are addressed to vehicle owners and resellers.

ST-Artikel ST-Article	Vergleichs-Nr. Comparison No.	passend für to fit to	Details Details
11.030.0937.160 Radnabe Wheel Hub	81.35700.6150 81.35700.6136	TGA, TGM, TGS, TGX	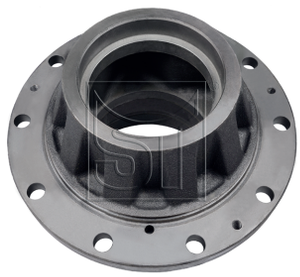
11.030.0937.190 Radnabe Wheel Hub	81.35701.0128 81.35701.3128	F 2000, L 2000, TGA, TGS, TGX	
11.030.0937.200 Radnabe Wheel Hub	81.44301.0194 81.44301.0187	TGA, TGM, TGS, TGX	
11.030.0937.210 Radnabe Wheel Hub	81.44301.0180 81.44301.0173	F 2000, F 90	

Original-Ersatzteilnummern dienen lediglich Vergleichszwecken. Sie dürfen nicht in Lieferscheinen und Rechnungen an die Fahrzeughersteller oder Wiederverkäufer erscheinen.
Original-numbers (OE-numbers) are only meant to be a means of comparison. They must not appear on delivery notes or invoices that are addressed to vehicle owners and resellers.

ST-Artikel ST-Article	Vergleichs-Nr. Comparison No.	passend für to fit to	Details Details
11.030.0937.220 Radnabe Wheel Hub	81.44301.0179 81.44301.0159	F 2000, L 2000, M 2000 M	
11.030.0937.230 Radnabe Wheel Hub	81.36030.0005 81.36030.0004	TGA, TGS, TGX	
11.030.0937.250 Radnabe Wheel Hub	81.35701.0184 81.35701.0165	TGL	
11.030.0937.260 Radnabe Wheel Hub	81.35701.0141	F 2000, L 2000, TGA	

Original-Ersatzteilnummern dienen lediglich Vergleichszwecken. Sie dürfen nicht in Lieferscheinen und Rechnungen an die Fahrzeughersteller oder Wiederverkäufer erscheinen.
Original-numbers (OE-numbers) are only meant to be a means of comparison. They must not appear on delivery notes or invoices that are addressed to vehicle owners and resellers.

ST-Artikel ST-Article	Vergleichs-Nr. Comparison No.	passend für to fit to	Details Details
11.030.0937.270 Radnabe Wheel Hub	81.44301.0146 81.44301.0136	F 2000, L 2000, M 2000 M	
11.030.0937.280 Radnabe Wheel Hub	81.35701.0159 81.35701.0142	F 2000, L 2000, M 2000 M, TGX	
11.030.0937.290 Radnabe Wheel Hub	81.35701.0140 81.35701.0082	F 2000, L 2000, M 2000 M	
11.030.0937.310 Radnabe Wheel hub	81.35701.0164	TGM	

Original-Ersatzteilnummern dienen lediglich Vergleichszwecken. Sie dürfen nicht in Lieferscheinen und Rechnungen an die Fahrzeughersteller oder Wiederverkäufer erscheinen.
Original-numbers (OE-numbers) are only meant to be a means of comparison. They must not appear on delivery notes or invoices that are addressed to vehicle owners and resellers.

ST-Artikel ST-Article	Vergleichs-Nr. Comparison No.	passend für to fit to	Details Details
11.030.0937.320 Radnabe Wheel hub	81.44301.0169	F 2000	
11.030.0937.330 Radnabe Wheel hub	81.44301.0176 81.44301.0162	F 2000	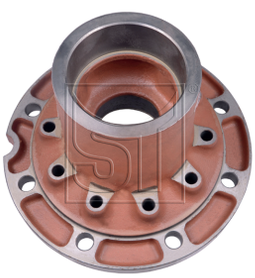
11.030.0937.340 Radnabe Wheel hub	81.44301.0193	TGA, TGM, TGS, TGX	

Original-Ersatzteilnummern dienen lediglich Vergleichszwecken. Sie dürfen nicht in Lieferscheinen und Rechnungen an die Fahrzeughersteller oder Wiederverkäufer erscheinen.
Original-numbers (OE-numbers) are only meant to be a means of comparison. They must not appear on delivery notes or invoices that are addressed to vehicle owners and resellers.

passend für
to fit to

Mercedes-Benz

LKW
Truck

Original-Ersatzteilnummern dienen lediglich Vergleichszwecken. Sie dürfen nicht in Lieferscheinen und Rechnungen an die Fahrzeughersteller oder Wiederverkäufer erscheinen.
Original-numbers (OE-numbers) are only meant to be a means of comparison. They must not appear on delivery notes or invoices that are addressed to vehicle owners and resellers.

ST-Artikel ST-Article	Vergleichs-Nr. Comparison No.	passend für to fit to	Details Details
11.030.1808.040 Lagergehäuse, Nabe Hub Bearing House	943 334 00 01 943 334 07 01	Actros, Actros MP2 / MP3, Axor, Axor 2	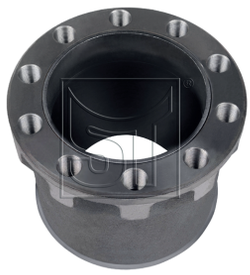
11.030.1808.050 Lagergehäuse, Nabe Hub Bearing House	972 334 02 01	Atego, Atego 2	
11.030.1808.060 Lagergehäuse, Nabe Hub Bearing House	943 334 01 01 943 330 08 25 S	Axor, Axor 2	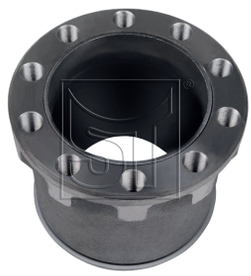
11.030.1808.000 Radnabe Wheel Hub	960 356 18 01 946 356 02 01	Axor, Axor 2	

Original-Ersatzteilnummern dienen lediglich Vergleichszwecken. Sie dürfen nicht in Lieferscheinen und Rechnungen an die Fahrzeughersteller oder Wiederverkäufer erscheinen.
Original-numbers (OE-numbers) are only meant to be a means of comparison. They must not appear on delivery notes or invoices that are addressed to vehicle owners and resellers.

ST-Artikel ST-Article	Vergleichs-Nr. Comparison No.	passend für to fit to	Details Details
11.030.1808.010 Radnabe Wheel Hub	976 356 18 01 976 356 11 01	Atego, Atego 2	
11.030.1808.020 Radnabe Wheel Hub	946 356 07 01	Actros, Actros MP2 / MP3	
11.030.1808.070 Radnabe Wheel Hub	949 334 08 01 949 334 05 01	Actros, Actros MP2 / MP3, Atego, Axor, Axor 2	
11.030.1808.080 Radnabe Wheel Hub	942 334 14 01 942 334 03 01	Actros, Actros MP2 / MP3, Atego, Axor, Axor 2	

Original-Ersatzteilnummern dienen lediglich Vergleichszwecken. Sie dürfen nicht in Lieferscheinen und Rechnungen an die Fahrzeughersteller oder Wiederverkäufer erscheinen.
Original-numbers (OE-numbers) are only meant to be a means of comparison. They must not appear on delivery notes or invoices that are addressed to vehicle owners and resellers.

ST-Artikel ST-Article	Vergleichs-Nr. Comparison No.	passend für to fit to	Details Details
11.030.1808.090 Radnabe Wheel Hub	624 334 10 01 624 334 03 01	Actros, Actros MP2 / MP3, Axor, Axor 2	
11.030.1808.100 Radnabe Wheel Hub	942 356 18 01 942 356 09 01	Actros, Actros MP2 / MP3, Actros MP4, Axor, Axor 2	
11.030.1808.110 Radnabe Wheel Hub	946 356 19 01 946 356 09 01	Actros, Actros MP2 / MP3, Axor, Axor 2	
11.030.1808.120 Radnabe Wheel Hub	942 356 08 01 942 356 00 01	Actros, Actros MP2 / MP3	

Original-Ersatzteilnummern dienen lediglich Vergleichszwecken. Sie dürfen nicht in Lieferscheinen und Rechnungen an die Fahrzeughersteller oder Wiederverkäufer erscheinen.
Original-numbers (OE-numbers) are only meant to be a means of comparison. They must not appear on delivery notes or invoices that are addressed to vehicle owners and resellers.

ST-Artikel ST-Article	Vergleichs-Nr. Comparison No.	passend für to fit to	Details Details
11.030.1808.130 Radnabe Wheel Hub	942 356 27 01 942 356 28 01	Actros, Actros MP2 / MP3, Axor, Axor 2	
11.030.1808.150 Radnabe Wheel Hub	976 356 19 01 976 356 13 01	Atego, Atego 2, Atego 3	
11.030.1909.730 Radnabe Wheel Hub	942 334 15 01 942 334 12 01	Actros, Actros MP2 / MP3, Axor	

Original-Ersatzteilnummern dienen lediglich Vergleichszwecken. Sie dürfen nicht in Lieferscheinen und Rechnungen an die Fahrzeughersteller oder Wiederverkäufer erscheinen.
Original-numbers (OE-numbers) are only meant to be a means of comparison. They must not appear on delivery notes or invoices that are addressed to vehicle owners and resellers.

passend für
to fit to

Scania

LKW
Truck

Original-Ersatzteilnummern dienen lediglich Vergleichszwecken. Sie dürfen nicht in Lieferscheinen und Rechnungen an die Fahrzeughersteller oder Wiederverkäufer erscheinen.
Original-numbers (OE-numbers) are only meant to be a means of comparison. They must not appear on delivery notes or invoices that are addressed to vehicle owners and resellers.

ST-Artikel ST-Article	Vergleichs-Nr. Comparison No.	passend für to fit to	Details Details
11.030.3003.800 Radnabe Wheel Hub	2 290 526 1 868 663	K - Serie, P,G,R,T - Serie	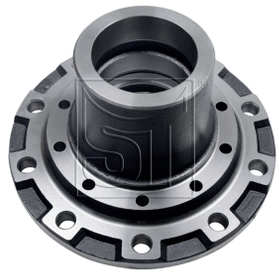
11.030.3003.810 Radnabe Wheel Hub	1 382 884	K - Serie, P,G,R,T - Serie, 4 - Serie	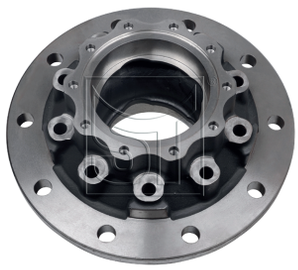
11.030.3003.820 Radnabe Wheel Hub	2 290 532 2 085 471	K - Serie, P,G,R,T - Serie, S - Serie	
11.030.3003.830 Radnabe Wheel Hub	2 290 542 2 290 538	K - Serie, P,G,R,T - Serie, 4 - Serie	

Original-Ersatzteilnummern dienen lediglich Vergleichszwecken. Sie dürfen nicht in Lieferscheinen und Rechnungen an die Fahrzeughersteller oder Wiederverkäufer erscheinen.
Original-numbers (OE-numbers) are only meant to be a means of comparison. They must not appear on delivery notes or invoices that are addressed to vehicle owners and resellers.

ST-Artikel ST-Article	Vergleichs-Nr. Comparison No.	passend für to fit to	Details Details
11.030.3003.840 Radnabe Wheel Hub	2 290 525 1 822 615	K - Serie, P,G,R,T - Serie, S - Serie	
11.030.3003.850 Radnabe Wheel Hub	2 290 527 2 135 147	P,G,R,T - Serie	
11.030.3003.860 Radnabe Wheel Hub	2 290 531 1 824 517	K - Serie, P,G,R,T - Serie	
11.030.3003.870 Radnabe Wheel Hub	2 290 534 1 814 366	K - Serie, P,G,R,T - Serie, 4 - Serie	

Original-Ersatzteilnummern dienen lediglich Vergleichszwecken. Sie dürfen nicht in Lieferscheinen und Rechnungen an die Fahrzeughersteller oder Wiederverkäufer erscheinen.
Original-numbers (OE-numbers) are only meant to be a means of comparison. They must not appear on delivery notes or invoices that are addressed to vehicle owners and resellers.

ST-Artikel ST-Article	Vergleichs-Nr. Comparison No.	passend für to fit to	Details Details
11.030.3003.880 Radnabe Wheel Hub	2 290 553 1 942 755	K - Serie, P,G,R,T - Serie	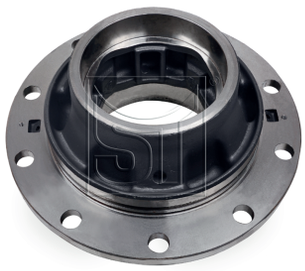
11.030.3003.890 Radnabe Wheel Hub	2 290 538 1 942 754	K - Serie, P,G,R,T - Serie, 4 - Serie	

Original-Ersatzteilnummern dienen lediglich Vergleichszwecken. Sie dürfen nicht in Lieferscheinen und Rechnungen an die Fahrzeughersteller oder Wiederverkäufer erscheinen.
Original-numbers (OE-numbers) are only meant to be a means of comparison. They must not appear on delivery notes or invoices that are addressed to vehicle owners and resellers.

passend für
to fit to

Volvo

LKW
Truck

Original-Ersatzteilnummern dienen lediglich Vergleichszwecken. Sie dürfen nicht in Lieferscheinen und Rechnungen an die Fahrzeughersteller oder Wiederverkäufer erscheinen.
Original-numbers (OE-numbers) are only meant to be a means of comparison. They must not appear on delivery notes or invoices that are addressed to vehicle owners and resellers.

ST-Artikel ST-Article	Vergleichs-Nr. Comparison No.	passend für to fit to	Details Details
11.030.4018.000 Radnabe Wheel Hub	3989 341 3988 930	FH 12, FH 16, FM 10, FM 12, FM 7, FM 9	
11.030.4018.010 Radnabe Wheel Hub	398 9919 85 111 792 S2	FH 12, FH 16, FM 12, FM 9	
11.030.4018.020 Radnabe Wheel Hub	20 516 957 85 107 753 S2	FE, FH, FH 12, FH 16, FM, FM 12, FM 9, VM	
11.030.4018.030 Radnabe Wheel Hub	85 105 696 S2 85 104 298 S2	FH 12, FH 16, FL 6, FM 10, FM 12, FM 7, FM 9	

Original-Ersatzteilnummern dienen lediglich Vergleichszwecken. Sie dürfen nicht in Lieferscheinen und Rechnungen an die Fahrzeughersteller oder Wiederverkäufer erscheinen.
Original-numbers (OE-numbers) are only meant to be a means of comparison. They must not appear on delivery notes or invoices that are addressed to vehicle owners and resellers.

ST-Artikel ST-Article	Vergleichs-Nr. Comparison No.	passend für to fit to	Details Details
11.030.4018.040 Radnabe Wheel Hub	20 516 940 85 109 244 S2	FH, FH 12, FH 16, FM, FM 12, FM 9	
11.030.4018.050 Radnabe Wheel Hub	22 018 115 20 516 388	FE, FH, FH II, FH 12, FH 16, FM, FM 12, FM 9, FMX, FMX II, VM	
11.030.4018.060 Radnabe Wheel Hub	8156 332 20 517 952 S1	FH 12, FH 16, FL 10, FL 12, FL 6, FL 7, FM 10, FM 12, FM 7, FM 9, NH 12	
11.030.4018.070 Radnabe Wheel Hub	21 024 155 S2 20 518 092 S2	FH 12, FH 16, FM 10, FM 12, FM 7, FM 9, NH 12	

Original-Ersatzteilnummern dienen lediglich Vergleichszwecken. Sie dürfen nicht in Lieferscheinen und Rechnungen an die Fahrzeughersteller oder Wiederverkäufer erscheinen.
Original-numbers (OE-numbers) are only meant to be a means of comparison. They must not appear on delivery notes or invoices that are addressed to vehicle owners and resellers.

ST-Artikel ST-Article	Vergleichs-Nr. Comparison No.	passend für to fit to	Details Details
11.030.4018.080 Radnabe Wheel Hub	20 516 196 85 111 789 S2	FE, FH, FH 12, FH 16, FM, FM 12, FM 9	
11.030.4018.090 Radnabe Wheel Hub	3988 831 85 114 471 S2	FH 12, FH 16, FL 6, FM 10, FM 12, FM 7, FM 9	
11.030.4018.100 Radnabe Wheel Hub	85 111 790 S2 85 107 751 S2	FH, FH II, FH 12, FH 16, FM, FM 12, FM 9, FMX, FMX II	
11.035.4018.010-626 Radnabe, komplett Wheel Hub Assembly	85 111 792 S1 85 105 692 S1	FH 12, FH 16, FM 12, FM 9	

Original-Ersatzteilnummern dienen lediglich Vergleichszwecken. Sie dürfen nicht in Lieferscheinen und Rechnungen an die Fahrzeughersteller oder Wiederverkäufer erscheinen.
Original-numbers (OE-numbers) are only meant to be a means of comparison. They must not appear on delivery notes or invoices that are addressed to vehicle owners and resellers.

ST-Artikel ST-Article	Vergleichs-Nr. Comparison No.	passend für to fit to	Details Details
11.035.4018.020-626 Radnabe, komplett Wheel Hub Assembly	85 107 753 S1 20 535 263 S1	FE, FH, FH 12, FH 16, FM, FM 12, FM 9, VM	
11.035.4018.030-626 Radnabe, komplett Wheel Hub Assembly	85 105 696 S1 85 104 298 S1	FH 12, FH 16, FL 6, FM 10, FM 12, FM 7, FM 9	
11.035.4018.040-626 Radnabe, komplett Wheel Hub Assembly	85 109 244 S1 85 107 752 S1	FH, FH 12, FH 16, FM, FM 12, FM 9	
11.035.4018.050-626 Radnabe, komplett Wheel Hub Assembly	22 491 569 S1 21 024 206 S1	FE, FH, FH II, FH 12, FH 16, FM, FM 12, FM 9, FMX, FMX II, VM	

Original-Ersatzteilnummern dienen lediglich Vergleichszwecken. Sie dürfen nicht in Lieferscheinen und Rechnungen an die Fahrzeughersteller oder Wiederverkäufer erscheinen.
Original-numbers (OE-numbers) are only meant to be a means of comparison. They must not appear on delivery notes or invoices that are addressed to vehicle owners and resellers.

ST-Artikel ST-Article	Vergleichs-Nr. Comparison No.	passend für to fit to	Details Details
11.035.4018.060-626 Radnabe, komplett Wheel Hub Assembly	20 517 952 S1 3943 982 S1	FH 12, FH 16, FL 10, FL 12, FL 6, FL 7, FM 10, FM 12, FM 7, FM 9, NH 12	
11.035.4018.070-626 Radnabe, komplett Wheel Hub Assembly	21 024 155 S1 20 518 092 S1	FH 12, FH 16, FM 10, FM 12, FM 7, FM 9, NH 12	
11.035.4018.080-626 Radnabe, komplett Wheel Hub Assembly	85 111 789 S1 85 107 749 S1	FE, FH, FH 12, FH 16, FM, FM 12, FM 9	
11.035.4018.090-626 Radnabe, komplett Wheel Hub Assembly	85 114 471 S1 85 111 794 S1	FH 12, FH 16, FL 6, FM 10, FM 12, FM 7, FM 9	

Original-Ersatzteilnummern dienen lediglich Vergleichszwecken. Sie dürfen nicht in Lieferscheinen und Rechnungen an die Fahrzeughersteller oder Wiederverkäufer erscheinen.
Original-numbers (OE-numbers) are only meant to be a means of comparison. They must not appear on delivery notes or invoices that are addressed to vehicle owners and resellers.

ST-Artikel ST-Article	Vergleichs-Nr. Comparison No.	passend für to fit to	Details Details
11.035.4018.100-626 Radnabe, komplett Wheel Hub Assembly	85 111 790 S1 85 107 751 S1	FH, FH II, FH 12, FH 16, FM, FM 12, FM 9, FMX, FMX II	

Original-Ersatzteilnummern dienen lediglich Vergleichszwecken. Sie dürfen nicht in Lieferscheinen und Rechnungen an die Fahrzeughersteller oder Wiederverkäufer erscheinen.
Original-numbers (OE-numbers) are only meant to be a means of comparison. They must not appear on delivery notes or invoices that are addressed to vehicle owners and resellers.

Original-Ersatzteilnummern dienen lediglich Vergleichszwecken. Sie dürfen nicht in Lieferscheinen und Rechnungen an die Fahrzeughersteller oder Wiederverkäufer erscheinen.
Original-numbers (OE-numbers) are only meant to be a means of comparison. They must not appear on delivery notes or invoices that are addressed to vehicle owners and resellers.

TEMPLIN®

Crossliste

Crosslist

T-Nr. T-No.	Vergl.-Nr. Comp.-No.	Seite page
11.030.0237.010	03.272.28.71.0	10
11.030.0237.070	03.272.46.33.0	10
11.030.0237.080	03.272.43.29.0	10
11.030.0237.130	03.272.32.06.0	10
11.030.0237.280	03.272.27.48.0	11
11.030.0237.370	03.272.28.70.0	11
11.030.0237.550	03.272.46.25.0	11
11.030.0237.620	03.272.48.90.0	11
11.030.0246.000	03.272.30.97.0 03.272.30.95.0	12
11.030.0246.010	03.272.43.10.2 03.272.43.10.0	12
11.030.0246.020	03.272.43.23.2 03.272.43.12.0	12
11.030.0246.030	03.272.43.14.2 03.272.43.14.1 03.272.43.14.0	12
11.030.0246.180	03.272.30.41.0 03.272.30.62.0 03.272.30.35.0	13
11.030.0246.470	03.272.48.46.0 03.272.48.40.0	13
11.030.0248.600	03.272.43.20.0	13
11.030.0248.610	03.272.32.03.0 03.272.30.19.0	13
11.030.0248.620	03.272.30.38.0 03.272.30.30.0 03.272.30.07.0 03.272.30.05.0	14
11.030.0248.630	03.272.43.28.0 01.272.43.28.0	14
11.030.0248.640	03.272.30.99.0	14
11.030.0276.400	1348 433 S 1335 063 S 1283 975 S	42
11.030.0276.410	1407 382 1404 470	42
11.030.0276.420	2015 330 S 1827 751 S 1699 327 S	42

T-Nr. T-No.	Vergl.-Nr. Comp.-No.	Seite page
11.030.0276.440	1887 160	42
11.030.0276.450	1361 198 1347 410	43
11.030.0276.480	1861 488	43
11.030.0276.490	1735 191 S	43
11.030.0276.500	1697 346 S 1391 615 S 1391 515 S 1388 905 S	43
11.030.0276.510	2019 789 S 1818 004 S 1691 621 S	44
11.030.0276.520	1818 003 S	44
11.030.0276.530	2019 802 S 1812 161 S	44
11.030.0276.580	2019 833 S 1812 160 S 1428 396 S	44
11.030.0276.590	1408 100 1405 845	45
11.030.0290.280	M200274-01 M200274-01	29
11.030.0290.300	M069034 CF103694	16, 29
11.030.0290.310	M007851 M006050 CF1030367 CF1031007	29
11.030.0828.100	718 0797 S 0718 0797 S	48
11.030.0828.110	718 1782 S 0718 1782 S 717 9929 S 0717 9929 S 4255 1227 S	48
11.030.0828.120	717 3315 S 0717 3315 S 717 3314 S 0717 3314 S	48
11.030.0828.130	717 3696 0717 3696	48
11.030.0828.140	718 6804 S 0718 6804 S	49
11.030.0828.150	4210 4691	49

Original-Ersatzteilnummern dienen lediglich Vergleichszwecken. Sie dürfen nicht in Lieferscheinen und Rechnungen an die Fahrzeughersteller oder Wiederverkäufer erscheinen.
Original-numbers (OE-numbers) are only meant to be a means of comparison. They must not appear on delivery notes or invoices that are addressed to vehicle owners and resellers.

T-Nr. T-No.	Vergl.-Nr. Comp.-No.	Seite page
11.030.0828.160	717 2551 S 0717 2551 S	49
11.030.0828.170	718 2032 S 0718 2032 S	49
11.030.0937.100	81.35701.0155	51
11.030.0937.110	81.36501.0107 81.36501.0093 81.36501.0091	51
11.030.0937.120	81.44301.0177 81.44301.0195	51
11.030.0937.130	81.44301.0178	51
11.030.0937.160	81.35700.6150 81.35700.6136 81.35701.0174	33, 52
11.030.0937.190	81.35701.0128 81.35701.3128 81.35701.0081	52
11.030.0937.200	81.44301.0194 81.44301.0187	52
11.030.0937.210	81.44301.0180 81.44301.0173	52
11.030.0937.220	81.44301.0179 81.44301.0159	53
11.030.0937.230	81.36030.0005 81.36030.0004 81.36030.0003	53
11.030.0937.250	81.35701.0184 81.35701.0165	53
11.030.0937.260	81.35701.0141	53
11.030.0937.270	81.44301.0146 81.44301.0136	54
11.030.0937.280	81.35701.0159 81.35701.0142 81.35701.0111	54
11.030.0937.290	81.35701.0140 81.35701.0082 81.35701.0126	54
11.030.0937.310	81.35701.0164	33, 54
11.030.0937.320	81.44301.0169	33, 55
11.030.0937.330	81.44301.0176 81.44301.0162	33, 55
11.030.0937.340	81.44301.0193	55

T-Nr. T-No.	Vergl.-Nr. Comp.-No.	Seite page
11.030.1808.000	960 356 18 01 946 356 02 01 946 356 16 01	57
11.030.1808.010	976 356 18 01 976 356 11 01 976 356 07 01	58
11.030.1808.020	946 356 07 01	58
11.030.1808.030	000 350 23 35 S 000 350 05 35 S	18
11.030.1808.040	943 334 00 01 943 334 07 01	57
11.030.1808.050	972 334 02 01	57
11.030.1808.060	943 334 01 01 943 330 08 25 S	57
11.030.1808.070	949 334 08 01 949 334 05 01	58
11.030.1808.080	942 334 14 01 942 334 03 01	58
11.030.1808.090	624 334 10 01 624 334 03 01	59
11.030.1808.100	942 356 18 01 942 356 09 01 942 356 01 01	59
11.030.1808.110	946 356 19 01 946 356 09 01	59
11.030.1808.120	942 356 08 01 942 356 00 01	59
11.030.1808.130	942 356 27 01 942 356 28 01	60
11.030.1808.150	976 356 19 01 976 356 13 01	60
11.030.1909.730	942 334 15 01 942 334 12 01 942 334 13 01 942 334 07 01 942 334 02 01 375 334 00 01	60
11.030.2037.100	1.307.1129.01 1.307.1129.00	23
11.030.2246.000	3.307.3006.01 S 3.307.3006.00 S 3.307.3003.00 S	23
11.030.2246.100	1.146.2004.02 1.146.2004.01	23

Original-Ersatzteilnummern dienen lediglich Vergleichszwecken. Sie dürfen nicht in Lieferscheinen und Rechnungen an die Fahrzeughersteller oder Wiederverkäufer erscheinen.
Original-numbers (OE-numbers) are only meant to be a means of comparison. They must not appear on delivery notes or invoices that are addressed to vehicle owners and resellers.

T-Nr. T-No.	Vergl.-Nr. Comp.-No.	Seite page
11.030.2247.000	3.307.3030.02 S 3.307.3030.01 S 3.307.3030.00 S	23
11.030.2247.010	3.307.3043.02 S 3.307.3043.01 S 3.307.3043.00 S 1.307.3043.10 S1	24
11.030.2247.020	3.307.3025.01 S 3.307.3025.00 S 1.307.3025.10 S	24
11.030.2247.150	3.307.3046.01 S 3.307.3046.00 S	24
11.030.2247.290	3.307.3007.00 S	24
11.030.2248.000	3.307.3056.03 S 3.307.3056.00 S 1.307.3056.10	25
11.030.2249.000	3.307.3045.02 S 3.307.3045.01 S 3.307.3045.00 S	25
11.030.2249.010	3.307.1166.00 S	25
11.030.2249.020	3.307.1159.00 S 1.307.1159.10	25
11.030.2249.030	3.307.2056.00 S	26
11.030.2249.040	3.307.3010.00 S	26
11.030.3003.800	2 290 526 1 868 663 1 864 430 1 724 406 1 480 933	35, 62
11.030.3003.810	1 382 884	35, 62
11.030.3003.820	2 290 532 2 085 471 1 864 428 1 868 674 1 724 407 1 414 154 1 403 040 1 382 774 1 371 596	35, 62
11.030.3003.830	2 290 542 2 290 538 1 800 283 1 942 754 1 724 790	35, 62
11.030.3003.840	2 290 525 1 822 615	36, 63
11.030.3003.850	2 290 527 2 135 147 1 818 671 1 414 155	63
11.030.3003.860	2 290 531 1 824 517	36, 63
11.030.3003.870	2 290 534 1 814 366	36, 63
11.030.3003.880	2 290 553 1 942 755 1 814 214 1 471 623	36, 64
11.030.3003.890	2 290 538 1 942 754 1 724 788 337 565	37, 64
11.030.4018.000	3989 341 3988 930 3989 341 S 3988 930 S	66
11.030.4018.010	398 9919 85 111 792 S2 85 105 692 S2 3099 341 S2	66
11.030.4018.020	20 516 957 85 107 753 S2 20 535 263 S2 21 328 195 S2	39, 66
11.030.4018.030	85 105 696 S2 85 104 298 S2 85 101 841 S2 3092 720 S1	39, 66
11.030.4018.040	20 516 940 85 109 244 S2 85 107 752 S2 20 819 826 S2	39, 67
11.030.4018.050	22 018 115 20 516 388 21 116 389 22 491 569 S2 21 024 206 S2 20 535 202 S2 21 116 569 S2 85 114 470 S2 85 111 791 S2 85 111 448 S2 85 107 750 S2 3988 930 S2 3989 341 S2	39, 67
11.030.4018.060	8156 332 20 517 952 S1 3943 982 S1 3989 896 S1 8156 329 S1 8157 681 S1 3988 727 S1	67
11.030.4018.070	21 024 155 S2 20 518 092 S2 20 518 093 S2 3988 674 S2 3988 675 S2	67

Original-Ersatzteilnummern dienen lediglich Vergleichszwecken. Sie dürfen nicht in Lieferscheinen und Rechnungen an die Fahrzeughersteller oder Wiederverkäufer erscheinen.
Original-numbers (OE-numbers) are only meant to be a means of comparison. They must not appear on delivery notes or invoices that are addressed to vehicle owners and resellers.

T-Nr. T-No.	Vergl.-Nr. Comp.-No.	Seite page
11.030.4018.080	20 516 196 85 111 789 S2 85 107 749 S2 21 022 433 S2 20 516 196 S2	68
11.030.4018.090	3988 831 85 114 471 S2 85 111 794 S2 85 105 693 S2 85 101 818 S2 3092 719 S2	68
11.030.4018.100	85 111 790 S2 85 107 751 S2 21 024 188 S2	68
11.030.4202.000	142 04 562 S 212 04 562	20
11.030.4202.010	142 27 483 S	20, 31
11.030.4202.020	142 25 425 S	20, 31
11.030.4202.030	142 26 120 S	20, 31
11.030.4202.070	212 19 784 142 19 784 S	21
11.030.4202.100	212 24 748 142 24 748 S	21
11.035.0276.500-626	1697 346 1391 615 1391 515 1388 905	45
11.035.0276.510-626	2019 789 1818 004 1691 621	45
11.035.0276.520-626	1818 003	45
11.035.0276.530-626	2019 802 1812 161	46
11.035.0276.580-626	2019 833 1812 160 1428 396	46
11.035.1808.030-625	000 350 23 35 000 350 05 35	18
11.035.2246.000-626	3.307.3006.01 3.307.3006.00 3.307.3003.00	26
11.035.2247.000-626	3.307.3030.02 3.307.3030.01 3.307.3030.00	26
11.035.2247.010-626	3.307.3043.02 3.307.3043.01 3.307.3043.00 1.307.3043.10 S	27

T-Nr. T-No.	Vergl.-Nr. Comp.-No.	Seite page
11.035.2247.290-626	3.307.3007.00	27
11.035.2249.000-626	3.307.3045.02 3.307.3045.01 3.307.3045.00	27
11.035.4018.010-626	85 111 792 S1 85 105 692 S1 3099 341 S1	68
11.035.4018.020-626	85 107 753 S1 20 535 263 S1 21 328 195 S1	40, 69
11.035.4018.030-626	85 105 696 S1 85 104 298 S1 85 101 841 S1 3092 720 S1	40, 69
11.035.4018.040-626	85 109 244 S1 85 107 752 S1 20 819 826 S1	40, 69
11.035.4018.050-626	22 491 569 S1 21 024 206 S1 20 535 202 S1 21 116 569 S1 85 114 470 S1 85 111 791 S1 85 111 448 S1 85 107 750 S1 3988 930 S1 3989 341 S1	40, 69
11.035.4018.060-626	20 517 952 S1 3943 982 S1 3989 896 S1 8156 329 S1 8157 681 S1 3988 727 S1	70
11.035.4018.070-626	21 024 155 S1 20 518 092 S1 20 518 093 S1 3988 674 S1 3988 675 S1	70
11.035.4018.080-626	85 111 789 S1 85 107 749 S1 21 022 433 S1 20 516 196 S1	70
11.035.4018.090-626	85 114 471 S1 85 111 794 S1 85 105 693 S1 85 101 818 S1 3092 719 S1 3988 831 S1	70
11.035.4018.100-626	85 111 790 S1 85 107 751 S1 21 024 188 S1	71

Original-Ersatzteilnummern dienen lediglich Vergleichszwecken. Sie dürfen nicht in Lieferscheinen und Rechnungen an die Fahrzeughersteller oder Wiederverkäufer erscheinen.
Original-numbers (OE-numbers) are only meant to be a means of comparison. They must not appear on delivery notes or invoices that are addressed to vehicle owners and resellers.

Vergl.-Nr. Comp.-No.	T-Nr. T-No.	Seite page
BPW		
01.272.43.28.0	**11.030.0248.630**	14
03.272.27.48.0	**11.030.0237.280**	11
03.272.28.70.0	**11.030.0237.370**	11
03.272.28.71.0	**11.030.0237.010**	10
03.272.30.05.0	**11.030.0248.620**	14
03.272.30.07.0	**11.030.0248.620**	14
03.272.30.19.0	**11.030.0248.610**	13
03.272.30.30.0	**11.030.0248.620**	14
03.272.30.35.0	**11.030.0246.180**	13
03.272.30.38.0	**11.030.0248.620**	14
03.272.30.41.0	**11.030.0246.180**	13
03.272.30.62.0	**11.030.0246.180**	13
03.272.30.95.0	**11.030.0246.000**	12
03.272.30.97.0	**11.030.0246.000**	12
03.272.30.99.0	**11.030.0248.640**	14
03.272.32.03.0	**11.030.0248.610**	13
03.272.32.06.0	**11.030.0237.130**	10
03.272.43.10.0	**11.030.0246.010**	12
03.272.43.10.2	**11.030.0246.010**	12
03.272.43.12.0	**11.030.0246.020**	12
03.272.43.14.0	**11.030.0246.030**	12
03.272.43.14.1	**11.030.0246.030**	12
03.272.43.14.2	**11.030.0246.030**	12
03.272.43.20.0	**11.030.0248.600**	13
03.272.43.23.2	**11.030.0246.020**	12
03.272.43.28.0	**11.030.0248.630**	14
03.272.43.29.0	**11.030.0237.080**	10
03.272.46.25.0	**11.030.0237.550**	11
03.272.46.33.0	**11.030.0237.070**	10
03.272.48.40.0	**11.030.0246.470**	13
03.272.48.46.0	**11.030.0246.470**	13
03.272.48.90.0	**11.030.0237.620**	11
DAF		
1283 975	**11.030.0276.400**	42
1335 063	**11.030.0276.400**	42
1347 410	**11.030.0276.450**	43
1348 433	**11.030.0276.400**	42
1361 198	**11.030.0276.450**	43
1388 905	**11.030.0276.500** **11.035.0276.500-626**	43 45
1391 515	**11.030.0276.500** **11.035.0276.500-626**	43 45
1391 615	**11.030.0276.500** **11.035.0276.500-626**	43 45
1404 470	**11.030.0276.410**	42
1405 845	**11.030.0276.590**	45
1407 382	**11.030.0276.410**	42
1408 100	**11.030.0276.590**	45
1428 396	**11.030.0276.580** **11.035.0276.580-626**	44 46
1691 621	**11.030.0276.510** **11.035.0276.510-626**	44 45
1697 346	**11.030.0276.500** **11.035.0276.500-626**	43 45
1699 327	**11.030.0276.420**	42
1735 191	**11.030.0276.490**	43
1812 160	**11.030.0276.580** **11.035.0276.580-626**	44 46
1812 161	**11.030.0276.530** **11.035.0276.530-626**	44 46
1818 003	**11.030.0276.520** **11.035.0276.520-626**	44 45
1818 004	**11.030.0276.510** **11.035.0276.510-626**	44 45
1827 751	**11.030.0276.420**	42
1861 488	**11.030.0276.480**	43
1887 160	**11.030.0276.440**	42
2015 330	**11.030.0276.420**	42
2019 789	**11.030.0276.510** **11.035.0276.510-626**	44 45
2019 802	**11.030.0276.530** **11.035.0276.530-626**	44 46
2019 833	**11.030.0276.580** **11.035.0276.580-626**	44 46
1283 975 S	**11.030.0276.400**	42
1335 063 S	**11.030.0276.400**	42
1348 433 S	**11.030.0276.400**	42
1388 905 S	**11.030.0276.500**	43
1391 515 S	**11.030.0276.500**	43
1391 615 S	**11.030.0276.500**	43
1428 396 S	**11.030.0276.580**	44
1691 621 S	**11.030.0276.510**	44
1697 346 S	**11.030.0276.500**	43
1699 327 S	**11.030.0276.420**	42
1735 191 S	**11.030.0276.490**	43
1812 160 S	**11.030.0276.580**	44
1812 161 S	**11.030.0276.530**	44
1818 003 S	**11.030.0276.520**	44
1818 004 S	**11.030.0276.510**	44
1827 751 S	**11.030.0276.420**	42
2015 330 S	**11.030.0276.420**	42
2019 789 S	**11.030.0276.510**	44
2019 802 S	**11.030.0276.530**	44
2019 833 S	**11.030.0276.580**	44
Fruehauf		
CF103694	**11.030.0290.300**	16
Iveco		

Original-Ersatzteilnummern dienen lediglich Vergleichszwecken. Sie dürfen nicht in Lieferscheinen und Rechnungen an die Fahrzeughersteller oder Wiederverkäufer erscheinen.
Original-numbers (OE-numbers) are only meant to be a means of comparison. They must not appear on delivery notes or invoices that are addressed to vehicle owners and resellers.

Vergl.-Nr. Comp.-No.	T-Nr. T-No.	Seite page
717 2551	**11.030.0828.160**	49
0717 2551	**11.030.0828.160**	49
0717 3314	**11.030.0828.120**	48
717 3314	**11.030.0828.120**	48
717 3315	**11.030.0828.120**	48
0717 3315	**11.030.0828.120**	48
0717 3696	**11.030.0828.130**	48
717 3696	**11.030.0828.130**	48
0717 9929	**11.030.0828.110**	48
717 9929	**11.030.0828.110**	48
0718 0797	**11.030.0828.100**	48
718 0797	**11.030.0828.100**	48
0718 1782	**11.030.0828.110**	48
718 1782	**11.030.0828.110**	48
0718 2032	**11.030.0828.170**	49
718 2032	**11.030.0828.170**	49
0718 6804	**11.030.0828.140**	49
718 6804	**11.030.0828.140**	49
4210 4691	**11.030.0828.150**	49
4255 1227	**11.030.0828.110**	48
717 2551 S	**11.030.0828.160**	49
0717 2551 S	**11.030.0828.160**	49
0717 3314 S	**11.030.0828.120**	48
717 3314 S	**11.030.0828.120**	48
717 3315 S	**11.030.0828.120**	48
0717 3315 S	**11.030.0828.120**	48
717 9929 S	**11.030.0828.110**	48
0717 9929 S	**11.030.0828.110**	48
0718 0797 S	**11.030.0828.100**	48
718 0797 S	**11.030.0828.100**	48
0718 1782 S	**11.030.0828.110**	48
718 1782 S	**11.030.0828.110**	48
0718 2032 S	**11.030.0828.170**	49
718 2032 S	**11.030.0828.170**	49
0718 6804 S	**11.030.0828.140**	49
718 6804 S	**11.030.0828.140**	49
4255 1227 S	**11.030.0828.110**	48
MAN		
81.35700.6136	**11.030.0937.160**	33, 52
81.35700.6150	**11.030.0937.160**	33, 52
81.35701.0081	**11.030.0937.190**	52
81.35701.0082	**11.030.0937.290**	54
81.35701.0111	**11.030.0937.280**	54
81.35701.0126	**11.030.0937.290**	54
81.35701.0128	**11.030.0937.190**	52
81.35701.0140	**11.030.0937.290**	54
81.35701.0141	**11.030.0937.260**	53

Vergl.-Nr. Comp.-No.	T-Nr. T-No.	Seite page
81.35701.0142	**11.030.0937.280**	54
81.35701.0155	**11.030.0937.100**	51
81.35701.0159	**11.030.0937.280**	54
81.35701.0164	**11.030.0937.310**	33, 54
81.35701.0165	**11.030.0937.250**	53
81.35701.0174	**11.030.0937.160**	33, 52
81.35701.0184	**11.030.0937.250**	53
81.35701.3128	**11.030.0937.190**	52
81.36030.0003	**11.030.0937.230**	53
81.36030.0004	**11.030.0937.230**	53
81.36030.0005	**11.030.0937.230**	53
81.36501.0091	**11.030.0937.110**	51
81.36501.0093	**11.030.0937.110**	51
81.36501.0107	**11.030.0937.110**	51
81.44301.0136	**11.030.0937.270**	54
81.44301.0146	**11.030.0937.270**	54
81.44301.0159	**11.030.0937.220**	53
81.44301.0162	**11.030.0937.330**	33, 55
81.44301.0169	**11.030.0937.320**	33, 55
81.44301.0173	**11.030.0937.210**	52
81.44301.0176	**11.030.0937.330**	33, 55
81.44301.0177	**11.030.0937.120**	51
81.44301.0178	**11.030.0937.130**	51
81.44301.0179	**11.030.0937.220**	53
81.44301.0180	**11.030.0937.210**	52
81.44301.0187	**11.030.0937.200**	52
81.44301.0193	**11.030.0937.340**	55
81.44301.0194	**11.030.0937.200**	52
81.44301.0195	**11.030.0937.120**	51
Mercedes-Benz		
943 330 08 25	**11.030.1808.060**	57
943 330 08 25 S	**11.030.1808.060**	57
375 334 00 01	**11.030.1909.730**	60
624 334 03 01	**11.030.1808.090**	59
624 334 10 01	**11.030.1808.090**	59
942 334 02 01	**11.030.1909.730**	60
942 334 03 01	**11.030.1808.080**	58
942 334 07 01	**11.030.1909.730**	60
942 334 12 01	**11.030.1909.730**	60
942 334 13 01	**11.030.1909.730**	60
942 334 14 01	**11.030.1808.080**	58
942 334 15 01	**11.030.1909.730**	60
943 334 00 01	**11.030.1808.040**	57
943 334 01 01	**11.030.1808.060**	57
943 334 07 01	**11.030.1808.040**	57
949 334 05 01	**11.030.1808.070**	58
949 334 08 01	**11.030.1808.070**	58

Original-Ersatzteilnummern dienen lediglich Vergleichszwecken. Sie dürfen nicht in Lieferscheinen und Rechnungen an die Fahrzeughersteller oder Wiederverkäufer erscheinen.
Original-numbers (OE-numbers) are only meant to be a means of comparison. They must not appear on delivery notes or invoices that are addressed to vehicle owners and resellers.

Vergl.-Nr. Comp.-No.	T-Nr. T-No.	Seite page
972 334 02 01	**11.030.1808.050**	57
000 350 05 35	**11.030.1808.030** **11.035.1808.030-625**	18 18
000 350 05 35 S	**11.030.1808.030**	18
000 350 23 35 S	**11.030.1808.030**	18
000 350 23 35	**11.030.1808.030** **11.035.1808.030-625**	18 18
942 356 00 01	**11.030.1808.120**	59
942 356 01 01	**11.030.1808.100**	59
942 356 08 01	**11.030.1808.120**	59
942 356 09 01	**11.030.1808.100**	59
942 356 18 01	**11.030.1808.100**	59
942 356 27 01	**11.030.1808.130**	60
942 356 28 01	**11.030.1808.130**	60
946 356 02 01	**11.030.1808.000**	57
946 356 07 01	**11.030.1808.020**	58
946 356 09 01	**11.030.1808.110**	59
946 356 16 01	**11.030.1808.000**	57
946 356 19 01	**11.030.1808.110**	59
960 356 18 01	**11.030.1808.000**	57
976 356 07 01	**11.030.1808.010**	58
976 356 11 01	**11.030.1808.010**	58
976 356 13 01	**11.030.1808.150**	60
976 356 18 01	**11.030.1808.010**	58
976 356 19 01	**11.030.1808.150**	60
Meritor		
142 04 562	**11.030.4202.000**	20
142 25 425	**11.030.4202.020**	20, 31
142 26 120	**11.030.4202.030**	20, 31
142 27 483	**11.030.4202.010**	20, 31
212 04 562	**11.030.4202.000**	20
212 19 784	**11.030.4202.070**	21
212 24 748	**11.030.4202.100**	21
142 04 562 S	**11.030.4202.000**	20
142 19 784 S	**11.030.4202.070**	21
142 24 748 S	**11.030.4202.100**	21
142 25 425 S	**11.030.4202.020**	20, 31
142 26 120 S	**11.030.4202.030**	20, 31
142 27 483 S	**11.030.4202.010**	20, 31
SAF		
1.146.2004.01	**11.030.2246.100**	23
1.146.2004.02	**11.030.2246.100**	23
1.307.1129.00	**11.030.2037.100**	23
1.307.1129.01	**11.030.2037.100**	23
1.307.1159.10	**11.030.2249.020**	25
1.307.3025.10	**11.030.2247.020**	24

Vergl.-Nr. Comp.-No.	T-Nr. T-No.	Seite page
1.307.3043.10	**11.030.2247.010** **11.035.2247.010-626**	24 27
1.307.3056.10	**11.030.2248.000**	25
3.307.1159.00	**11.030.2249.020**	25
3.307.1166.00	**11.030.2249.010**	25
3.307.2056.00	**11.030.2249.030**	26
3.307.3003.00	**11.030.2246.000** **11.035.2246.000-626**	23 26
3.307.3006.00	**11.030.2246.000** **11.035.2246.000-626**	23 26
3.307.3006.01	**11.030.2246.000** **11.035.2246.000-626**	23 26
3.307.3007.00	**11.030.2247.290** **11.035.2247.290-626**	24 27
3.307.3010.00	**11.030.2249.040**	26
3.307.3025.00	**11.030.2247.020**	24
3.307.3025.01	**11.030.2247.020**	24
3.307.3030.00	**11.030.2247.000** **11.035.2247.000-626**	23 26
3.307.3030.01	**11.030.2247.000** **11.035.2247.000-626**	23 26
3.307.3030.02	**11.030.2247.000** **11.035.2247.000-626**	23 26
3.307.3043.00	**11.030.2247.010** **11.035.2247.010-626**	24 27
3.307.3043.01	**11.030.2247.010** **11.035.2247.010-626**	24 27
3.307.3043.02	**11.030.2247.010** **11.035.2247.010-626**	24 27
3.307.3045.00	**11.030.2249.000** **11.035.2249.000-626**	25 27
3.307.3045.01	**11.030.2249.000** **11.035.2249.000-626**	25 27
3.307.3045.02	**11.030.2249.000** **11.035.2249.000-626**	25 27
3.307.3046.00	**11.030.2247.150**	24
3.307.3046.01	**11.030.2247.150**	24
3.307.3056.00	**11.030.2248.000**	25
3.307.3056.03	**11.030.2248.000**	25
1.307.3025.10 S	**11.030.2247.020**	24
1.307.3043.10 S	**11.035.2247.010-626**	27
3.307.1159.00 S	**11.030.2249.020**	25
3.307.1166.00 S	**11.030.2249.010**	25
3.307.2056.00 S	**11.030.2249.030**	26
3.307.3003.00 S	**11.030.2246.000**	23
3.307.3006.00 S	**11.030.2246.000**	23
3.307.3006.01 S	**11.030.2246.000**	23
3.307.3007.00 S	**11.030.2247.290**	24
3.307.3010.00 S	**11.030.2249.040**	26
3.307.3025.00 S	**11.030.2247.020**	24
3.307.3025.01 S	**11.030.2247.020**	24
3.307.3030.00 S	**11.030.2247.000**	23
3.307.3030.01 S	**11.030.2247.000**	23

Original-Ersatzteilnummern dienen lediglich Vergleichszwecken. Sie dürfen nicht in Lieferscheinen und Rechnungen an die Fahrzeughersteller oder Wiederverkäufer erscheinen.
Original-numbers (OE-numbers) are only meant to be a means of comparison. They must not appear on delivery notes or invoices that are addressed to vehicle owners and resellers.

Vergl.-Nr. Comp.-No.	T-Nr. T-No.	Seite page
3.307.3030.02 S	**11.030.2247.000**	23
3.307.3043.00 S	**11.030.2247.010**	24
3.307.3043.01 S	**11.030.2247.010**	24
3.307.3043.02 S	**11.030.2247.010**	24
3.307.3045.00 S	**11.030.2249.000**	25
3.307.3045.01 S	**11.030.2249.000**	25
3.307.3045.02 S	**11.030.2249.000**	25
3.307.3046.00 S	**11.030.2247.150**	24
3.307.3046.01 S	**11.030.2247.150**	24
3.307.3056.00 S	**11.030.2248.000**	25
3.307.3056.03 S	**11.030.2248.000**	25
1.307.3043.10 S1	**11.030.2247.010**	24
Scania		
337 565	**11.030.3003.890**	37, 64
1 371 596	**11.030.3003.820**	35, 62
1 382 774	**11.030.3003.820**	35, 62
1 382 884	**11.030.3003.810**	35, 62
1 403 040	**11.030.3003.820**	35, 62
1 414 154	**11.030.3003.820**	35, 62
1 414 155	**11.030.3003.850**	63
1 471 623	**11.030.3003.880**	36, 64
1 480 933	**11.030.3003.800**	35, 62
1 724 406	**11.030.3003.800**	35, 62
1 724 407	**11.030.3003.820**	35, 62
1 724 788	**11.030.3003.890**	37, 64
1 724 790	**11.030.3003.830**	35, 62
1 800 283	**11.030.3003.830**	35, 62
1 814 214	**11.030.3003.880**	36, 64
1 814 366	**11.030.3003.870**	36, 63
1 818 671	**11.030.3003.850**	63
1 822 615	**11.030.3003.840**	36, 63
1 824 517	**11.030.3003.860**	36, 63
1 864 428	**11.030.3003.820**	35, 62
1 864 430	**11.030.3003.800**	35, 62
1 868 663	**11.030.3003.800**	35, 62
1 868 674	**11.030.3003.820**	35, 62
1 942 754	**11.030.3003.830** **11.030.3003.890**	35, 62 37, 64
1 942 755	**11.030.3003.880**	36, 64
2 085 471	**11.030.3003.820**	35, 62
2 135 147	**11.030.3003.850**	63
2 290 525	**11.030.3003.840**	36, 63
2 290 526	**11.030.3003.800**	35, 62
2 290 527	**11.030.3003.850**	63
2 290 531	**11.030.3003.860**	36, 63
2 290 532	**11.030.3003.820**	35, 62
2 290 534	**11.030.3003.870**	36, 63
2 290 538	**11.030.3003.830** **11.030.3003.890**	35, 62 37, 64
2 290 542	**11.030.3003.830**	35, 62
2 290 553	**11.030.3003.880**	36, 64
SMB		
M006050	**11.030.0290.310**	29
M007851	**11.030.0290.310**	29
M069034	**11.030.0290.300**	29
M200274-01	**11.030.0290.280**	29
Volvo		
3092 719	**11.030.4018.090** **11.035.4018.090-626**	68 70
3092 720	**11.030.4018.030** **11.035.4018.030-626**	39, 66 40, 69
3099 341	**11.030.4018.010** **11.035.4018.010-626**	66 68
3943 982	**11.030.4018.060** **11.035.4018.060-626**	67 70
3988 674	**11.030.4018.070** **11.035.4018.070-626**	67 70
3988 675	**11.030.4018.070** **11.035.4018.070-626**	67 70
3988 727	**11.030.4018.060** **11.035.4018.060-626**	67 70
3988 831	**11.030.4018.090**	68
3988 930	**11.030.4018.000** **11.030.4018.050** **11.035.4018.050-626**	66 39, 67 40, 69
3989 341	**11.030.4018.000** **11.030.4018.050** **11.035.4018.050-626**	66 39, 67 40, 69
3989 896	**11.030.4018.060** **11.035.4018.060-626**	67 70
398 9919	**11.030.4018.010**	66
8156 329	**11.030.4018.060** **11.035.4018.060-626**	67 70
8156 332	**11.030.4018.060**	67
8157 681	**11.030.4018.060** **11.035.4018.060-626**	67 70
20 516 196	**11.030.4018.080** **11.035.4018.080-626**	68 70
20 516 388	**11.030.4018.050**	39, 67
20 516 940	**11.030.4018.040**	39, 67
20 516 957	**11.030.4018.020**	39, 66
20 517 952	**11.030.4018.060** **11.035.4018.060-626**	67 70
20 518 092	**11.030.4018.070** **11.035.4018.070-626**	67 70
20 518 093	**11.030.4018.070** **11.035.4018.070-626**	67 70
20 535 202	**11.030.4018.050** **11.035.4018.050-626**	39, 67 40, 69
20 535 263	**11.030.4018.020** **11.035.4018.020-626**	39, 66 40, 69

Original-Ersatzteilnummern dienen lediglich Vergleichszwecken. Sie dürfen nicht in Lieferscheinen und Rechnungen an die Fahrzeughersteller oder Wiederverkäufer erscheinen.
Original-numbers (OE-numbers) are only meant to be a means of comparison. They must not appear on delivery notes or invoices that are addressed to vehicle owners and resellers.

aufsteigend nach Vergleichs-Nr. | ascending to Comparison-No.

Vergl.-Nr. Comp.-No.	T-Nr. T-No.	Seite page
20 819 826	**11.030.4018.040** **11.035.4018.040-626**	39, 67 40, 69
21 022 433	**11.030.4018.080** **11.035.4018.080-626**	68 70
21 024 155	**11.030.4018.070** **11.035.4018.070-626**	67 70
21 024 188	**11.030.4018.100** **11.035.4018.100-626**	68 71
21 024 206	**11.030.4018.050** **11.035.4018.050-626**	39, 67 40, 69
21 116 389	**11.030.4018.050**	39, 67
21 116 569	**11.030.4018.050** **11.035.4018.050-626**	39, 67 40, 69
21 328 195	**11.030.4018.020** **11.035.4018.020-626**	39, 66 40, 69
22 018 115	**11.030.4018.050**	39, 67
22 491 569	**11.030.4018.050** **11.035.4018.050-626**	39, 67 40, 69
3988 930 S	**11.030.4018.000**	66
3989 341 S	**11.030.4018.000**	66
85 101 818	**11.030.4018.090** **11.035.4018.090-626**	68 70
85 101 841	**11.030.4018.030** **11.035.4018.030-626**	39, 66 40, 69
85 104 298	**11.030.4018.030** **11.035.4018.030-626**	39, 66 40, 69
85 105 692	**11.030.4018.010** **11.035.4018.010-626**	66 68
85 105 693	**11.030.4018.090** **11.035.4018.090-626**	68 70
85 105 696	**11.030.4018.030** **11.035.4018.030-626**	39, 66 40, 69
85 107 749	**11.030.4018.080** **11.035.4018.080-626**	68 70
85 107 750	**11.030.4018.050** **11.035.4018.050-626**	39, 67 40, 69
85 107 751	**11.030.4018.100** **11.035.4018.100-626**	68 71
85 107 752	**11.030.4018.040** **11.035.4018.040-626**	39, 67 40, 69
85 107 753	**11.030.4018.020** **11.035.4018.020-626**	39, 66 40, 69
85 109 244	**11.030.4018.040** **11.035.4018.040-626**	39, 67 40, 69
85 111 448	**11.030.4018.050** **11.035.4018.050-626**	39, 67 40, 69
85 111 789	**11.030.4018.080** **11.035.4018.080-626**	68 70
85 111 790	**11.030.4018.100** **11.035.4018.100-626**	68 71
85 111 791	**11.030.4018.050** **11.035.4018.050-626**	39, 67 40, 69
85 111 792	**11.030.4018.010** **11.035.4018.010-626**	66 68
85 111 794	**11.030.4018.090** **11.035.4018.090-626**	68 70
85 114 470	**11.030.4018.050** **11.035.4018.050-626**	39, 67 40, 69

Vergl.-Nr. Comp.-No.	T-Nr. T-No.	Seite page
85 114 471	**11.030.4018.090** **11.035.4018.090-626**	68 70
3092 719 S1	**11.035.4018.090-626**	70
3092 719 S2	**11.030.4018.090**	68
3092 720 S1	**11.030.4018.030** **11.035.4018.030-626**	39, 66 40, 69
3099 341 S1	**11.035.4018.010-626**	68
3099 341 S2	**11.030.4018.010**	66
3943 982 S1	**11.030.4018.060** **11.035.4018.060-626**	67 70
3988 674 S1	**11.035.4018.070-626**	70
3988 674 S2	**11.030.4018.070**	67
3988 675 S1	**11.035.4018.070-626**	70
3988 675 S2	**11.030.4018.070**	67
3988 727 S1	**11.030.4018.060** **11.035.4018.060-626**	67 70
3988 831 S1	**11.035.4018.090-626**	70
3988 930 S1	**11.035.4018.050-626**	40, 69
3988 930 S2	**11.030.4018.050**	39, 67
3989 341 S1	**11.035.4018.050-626**	40, 69
3989 341 S2	**11.030.4018.050**	39, 67
3989 896 S1	**11.030.4018.060** **11.035.4018.060-626**	67 70
8156 329 S1	**11.030.4018.060** **11.035.4018.060-626**	67 70
8157 681 S1	**11.030.4018.060** **11.035.4018.060-626**	67 70
20 516 196 S1	**11.035.4018.080-626**	70
20 516 196 S2	**11.030.4018.080**	68
20 517 952 S1	**11.030.4018.060** **11.035.4018.060-626**	67 70
20 518 092 S1	**11.035.4018.070-626**	70
20 518 092 S2	**11.030.4018.070**	67
20 518 093 S1	**11.035.4018.070-626**	70
20 518 093 S2	**11.030.4018.070**	67
20 535 202 S1	**11.035.4018.050-626**	40, 69
20 535 202 S2	**11.030.4018.050**	39, 67
20 535 263 S1	**11.035.4018.020-626**	40, 69
20 535 263 S2	**11.030.4018.020**	39, 66
20 819 826 S1	**11.035.4018.040-626**	40, 69
20 819 826 S2	**11.030.4018.040**	39, 67
21 022 433 S1	**11.035.4018.080-626**	70
21 022 433 S2	**11.030.4018.080**	68
21 024 155 S1	**11.035.4018.070-626**	70
21 024 155 S2	**11.030.4018.070**	67
21 024 188 S1	**11.035.4018.100-626**	71
21 024 188 S2	**11.030.4018.100**	68
21 024 206 S1	**11.035.4018.050-626**	40, 69
21 024 206 S2	**11.030.4018.050**	39, 67
21 116 569 S1	**11.035.4018.050-626**	40, 69
21 116 569 S2	**11.030.4018.050**	39, 67

Original-Ersatzteilnummern dienen lediglich Vergleichszwecken. Sie dürfen nicht in Lieferscheinen und Rechnungen an die Fahrzeughersteller oder Wiederverkäufer erscheinen.
Original-numbers (OE-numbers) are only meant to be a means of comparison. They must not appear on delivery notes or invoices that are addressed to vehicle owners and resellers.

Vergl.-Nr. Comp.-No.	T-Nr. T-No.	Seite page
21 328 195 S1	**11.035.4018.020-626**	40, 69
21 328 195 S2	**11.030.4018.020**	39, 66
22 491 569 S1	**11.035.4018.050-626**	40, 69
22 491 569 S2	**11.030.4018.050**	39, 67
85 101 818 S1	**11.035.4018.090-626**	70
85 101 818 S2	**11.030.4018.090**	68
85 101 841 S1	**11.035.4018.030-626**	40, 69
85 101 841 S2	**11.030.4018.030**	39, 66
85 104 298 S1	**11.035.4018.030-626**	40, 69
85 104 298 S2	**11.030.4018.030**	39, 66
85 105 692 S1	**11.035.4018.010-626**	68
85 105 692 S2	**11.030.4018.010**	66
85 105 693 S1	**11.035.4018.090-626**	70
85 105 693 S2	**11.030.4018.090**	68
85 105 696 S1	**11.035.4018.030-626**	40, 69
85 105 696 S2	**11.030.4018.030**	39, 66
85 107 749 S1	**11.035.4018.080-626**	70
85 107 749 S2	**11.030.4018.080**	68
85 107 750 S1	**11.035.4018.050-626**	40, 69
85 107 750 S2	**11.030.4018.050**	39, 67
85 107 751 S1	**11.035.4018.100-626**	71
85 107 751 S2	**11.030.4018.100**	68
85 107 752 S1	**11.035.4018.040-626**	40, 69
85 107 752 S2	**11.030.4018.040**	39, 67
85 107 753 S1	**11.035.4018.020-626**	40, 69
85 107 753 S2	**11.030.4018.020**	39, 66
85 109 244 S1	**11.035.4018.040-626**	40, 69
85 109 244 S2	**11.030.4018.040**	39, 67
85 111 448 S1	**11.035.4018.050-626**	40, 69
85 111 448 S2	**11.030.4018.050**	39, 67
85 111 789 S1	**11.035.4018.080-626**	70
85 111 789 S2	**11.030.4018.080**	68
85 111 790 S1	**11.035.4018.100-626**	71
85 111 790 S2	**11.030.4018.100**	68
85 111 791 S1	**11.035.4018.050-626**	40, 69
85 111 791 S2	**11.030.4018.050**	39, 67
85 111 792 S1	**11.035.4018.010-626**	68
85 111 792 S2	**11.030.4018.010**	66
85 111 794 S1	**11.035.4018.090-626**	70
85 111 794 S2	**11.030.4018.090**	68
85 114 470 S1	**11.035.4018.050-626**	40, 69
85 114 470 S2	**11.030.4018.050**	39, 67
85 114 471 S1	**11.035.4018.090-626**	70
85 114 471 S2	**11.030.4018.090**	68

Original-Ersatzteilnummern dienen lediglich Vergleichszwecken. Sie dürfen nicht in Lieferscheinen und Rechnungen an die Fahrzeughersteller oder Wiederverkäufer erscheinen.
Original-numbers (OE-numbers) are only meant to be a means of comparison. They must not appear on delivery notes or invoices that are addressed to vehicle owners and resellers.

Original-Ersatzteilnummern dienen lediglich Vergleichszwecken. Sie dürfen nicht in Lieferscheinen und Rechnungen an die Fahrzeughersteller oder Wiederverkäufer erscheinen.
Original-numbers (OE-numbers) are only meant to be a means of comparison. They must not appear on delivery notes or invoices that are addressed to vehicle owners and resellers.

TEMPLIN®

Zuhause in Coppenbrügge.
At home in Coppenbrügge.

Für Ihren Besuch bei uns stellen wir Ihnen hier eine Anfahrtsbeschreibung bereit.

Bei Fragen zu Ihrem Weg zu uns, stehen wir Ihnen gern zur Verfügung.

Nächste Bahnstation: Bahnhof Coppenbrügge
Nächster Flughafen: Flughafen Hannover-Langenhagen

For your visit at our premises, here we provide you with a journey description.

If you have any questions regarding your way to us, please do not hesitate to contact us.

Next railway station: Station Coppenbrügge
Next airport: Airport Hannover-Langenhagen

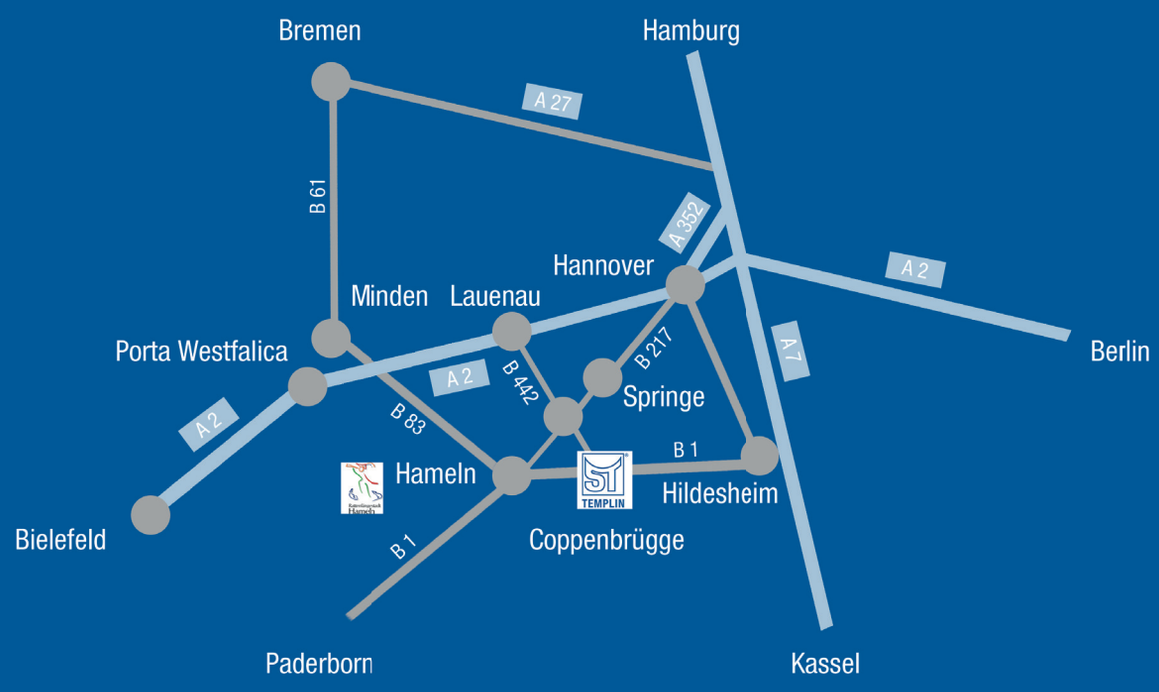

Radnaben
Wheel hubs

Adresse Address
ST-Templin Automotive GmbH
Domänenweg 1
D-31863 Coppenbrügge
Germany
www.st-templin.com

Fon: +49 5156 9610-0
Fax: +49 5156 9611-96
E-Mail: info@st-templin.com

20.040.0003.027