TEMPLIN

Scheibenbremse
Disc Brake

Version 1.0

TEMPLIN

Qualität fährt mit.

Quality in motion.

TecDoc CERTIFIED DATA SUPPLIER

DAkkS Deutsche Akkreditierungsstelle D-ZM-16105-01-01

EAC

QUALITÄTS-MANAGEMENT-SYSTEM EQM ZERT® zertifiziert nach DIN EN ISO 9001

Lieferfähigkeit
Supply availability

Bitte erfragen Sie die Lieferfähigkeit der Produkte beim Templin Customer Service Center.
Please ask for supply availability of products the Templin Customer Service Center.

Allgemeine Informationen
General Information

Es gelten ausschließlich unsere Verkaufsbedingungen. Die angegebenen Preise sind freibleibend. Bitte beachten Sie, dass sich alle Preise zzgl. MwSt verstehen. Irrtümer, Lieferfähigkeit und Preisanpassungen bleiben vorbehalten. Jedwede Bestellung bedarf unserer schriftlichen Zusage für eine Bindungswirkung. Original-Ersatzteilnummern dienen lediglich Vergleichszwecken. Sie dürfen nicht in Lieferscheinen und Rechnungen an die Fahrzeughalter oder Wiederverkäufer erscheinen. ST-Templin Automotive GmbH It subjects exclusively our terms of sale. The shown prices are subject to change. Please note that all prices are excluding VAT. Mistakes, delivery and price adjustments are reserved. Any order needs our written commitment for binding effects. Original spare part numbers are only for comparison purposes and may not appear on any delivery notes or invoices to vehicle owners or resellers. ST-Templin Automotive GmbH

Willkommen bei ST-Templin.
Welcome to ST-Templin.

Sie haben Fragen zu einem unserer Produkte oder wünschen ein unverbindliches Angebot? Unser Customer Service Center ist für Sie da: Wir freuen uns, wenn wir Ihnen helfen können! Rufen Sie uns an!

You have questions regarding our ST-products or wish a nonbinding offer? Our Customer Service Center is there for you: We are happy, if we can help you! Give us a call!

Service-Hotline

+49 5156 9610-0

E-Mail

csc@st-templin.com

Das Unternehmen
The company

Mit Kompetenz und gutem Service.
So steht Ihnen Templin bei Nutzfahrzeug-Ersatzteilen seit 70 Jahren zur Seite.

„Qualität fährt mit“ ist dabei seit jeher der Leitgedanke und die Philosophie unseres Unternehmens. Seit 70 Jahren beliefern wir unsere Kunden mit qualitativ hochwertigen Ersatzteilen für Nutzfahrzeuge.

Auch in Zukunft hat die Zufriedenheit unserer Kunden höchste Priorität.

With competence and good service.
Thus Templin is for 70 years on your side regarding spare parts.

„Quality in motion“ is the basic idea and the philosophy of our company. For 70 years we supply our customers with high-quality spare parts for commercial vehicles.

Also in future the satisfaction of our customers has top priority.

Die Marke
The trade mark

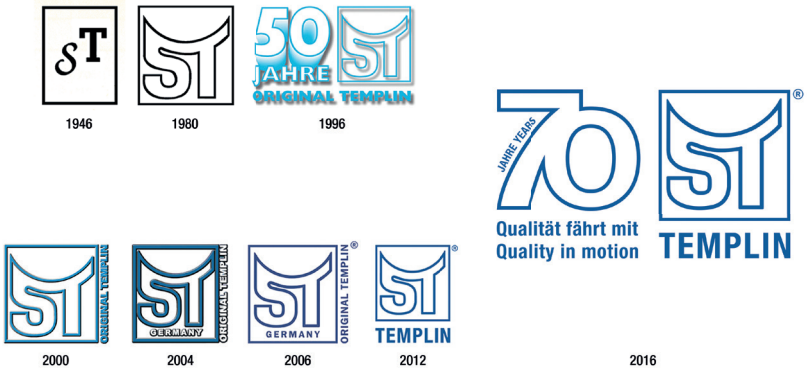

Weltweit steht das Firmenzeichen ST für Qualität, Zuverlässigkeit und Partnerschaft im NKW-Ersatzteilegeschäft.

Seit der Firmengründung durch Siegfried Templin sen. gehört dieses Markenzeichen untrennbar zum Unternehmen. Der Firmengründer, wie auch sein Sohn, tragen das ST in ihrem Namen.

Zukünftig werden wir die Werte und die Identität unserer Marke weiter ausbauen.

The trademark ST worldwide stands for quality, reliability and partnership in the commercial vehicle spare parts business.

Since the company foundation by Siegfried Templin sen. this brand name belongs inseparably to the company. The company founder, as well as his son, carries the ST in his name.

In future we will expand the values and the identity of our trade mark.

Fahrzeugindex
Vehicle applications

LKW Truck
DAF
Iveco
Kamaz
MAN
MCI
Mercedes-Benz
Renault Trucks
Scania
Volvo
…

Bus Bus
Bova
Irisbus
Iveco Bus
MAN
Mercedes-Benz
Neoplan
Scania Bus
Setra
Solaris
VDI Bus
Van Hool
Volvo
…

Achse & Anhänger
Axle & Trailer
Bergische Achsen
Fruehauf
Gigant / SAE
Hendrickson
Kässbohrer
Kögel
Krone
Mercedes-Benz
Meritor / ROR
Neway
RABA
SAF-Holland
Samro
Schmitz Cargobull
SMB
Trailor
Weweler
ZF
…

Kleintransporter
LCV
Citroën
Fiat
Ford
Hino
Isuzu
Iveco
Mercedes-Benz
Mitsubishi
Nissan
Opel
Peugeot
Renault
Volkswagen
…

Produktgruppen
Product groups

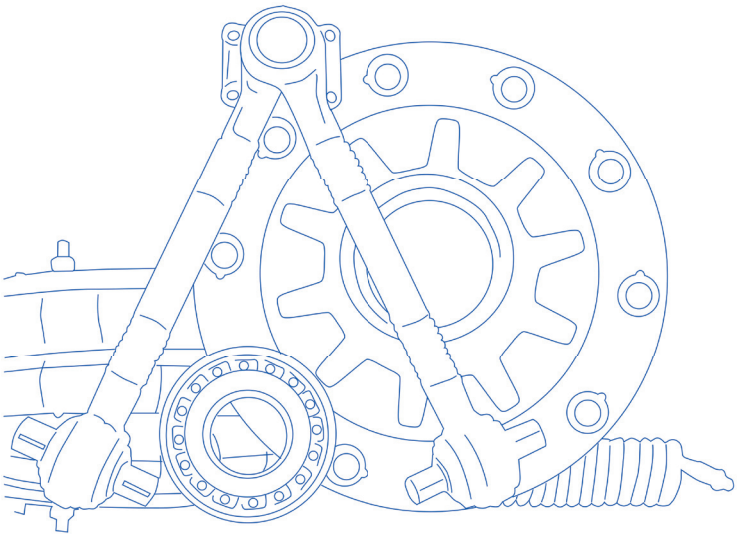

Perfekt ausgerüstet - in allen Bereichen.
Perfectly equipped - in all sectors.

Elektrik	Electric
Druckluft	Compressed air
Bremse	Brake
Federung	Suspension
Lenkung	Steering
Fahrwerk	Wheel suspension
Motorkühlung	Engine cooling
& Kraftstoff	& Fuel
Motor	Engine
Kupplung	Clutch
Kraftübertragung	Drive train
Fahrerhaus	Driver cab
Rad & Radnabe	Wheel & Wheel hub
Achse	Axle
DIN- & Normteile	DIN- & Norm parts

Original-Ersatzteilnummern dienen lediglich Vergleichszwecken. Sie dürfen nicht in Lieferscheinen und Rechnungen an die Fahrzeughersteller oder Wiederverkäufer erscheinen.
Original-numbers (OE-numbers) are only meant to be a means of camparison. They must not appear on delivery notes or invoices that are addressed to vehicle owners and resellers.

Hersteller make		Seite page
passend für | to fit to **BPW**	Achsen & Anhänger | Axles & Trailer	**12**
passend für | to fit to **Fruehauf**	Achsen & Anhänger | Axles & Trailer	**20**
passend für | to fit to **Gigant**	Achsen & Anhänger | Axles & Trailer	**22**
passend für | to fit to **Hendrickson**	Achsen & Anhänger | Axles & Trailer	**25**
passend für | to fit to **Leciñena**	Achsen & Anhänger | Axles & Trailer	**27**
passend für | to fit to **Mercedes-Benz**	Achsen & Anhänger | Axles & Trailer	**29**
passend für | to fit to **Meritor**	Achsen & Anhänger | Axles & Trailer	**34**
passend für | to fit to **SAF**	Achsen & Anhänger | Axles & Trailer	**37**
passend für | to fit to **Schmitz Cargobull**	Achsen & Anhänger | Axles & Trailer	**45**
passend für | to fit to **SMB**	Achsen & Anhänger | Axles & Trailer	**47**
passend für | to fit to **ZF**	Achsen & Anhänger | Axles & Trailer	**50**
passend für | to fit to **Bendix**	Bremse | Brake	**52**
passend für | to fit to **BPW**	Bremse | Brake	**54**
passend für | to fit to **Brembo**	Bremse | Brake	**61**
passend für | to fit to **Haldex**	Bremse | Brake	**63**
passend für | to fit to **Knorr Bremse**	Bremse | Brake	**66**
passend für | to fit to **Lucas**	Bremse | Brake	**74**
passend für | to fit to **Meritor**	Bremse | Brake	**76**
passend für | to fit to **Wabco**	Bremse | Brake	**86**

Original-Ersatzteilnummern dienen lediglich Vergleichszwecken. Sie dürfen nicht in Lieferscheinen und Rechnungen an die Fahrzeughersteller oder Wiederverkäufer erscheinen.
Original-numbers (OE-numbers) are only meant to be a means of camparison. They must not appear on delivery notes or invoices that are addressed to vehicle owners and resellers.

Hersteller make		Seite page
passend für | to fit to **DAF**	Bus	**94**
passend für | to fit to **Irisbus**	Bus	**97**
passend für | to fit to **Iveco**	Bus	**101**
passend für | to fit to **MAN**	Bus	**104**
passend für | to fit to **Mercedes-Benz**	Bus	**109**
passend für | to fit to **Neoplan**	Bus	**116**
passend für | to fit to **Scania**	Bus	**119**
passend für | to fit to **Setra**	Bus	**121**
passend für | to fit to **Solaris**	Bus	**126**
passend für | to fit to **Van Hool**	Bus	**128**
passend für | to fit to **VDL Bova**	Bus	**134**
passend für | to fit to **Volvo**	Bus	**137**
passend für | to fit to **Citroën**	Kleintransporter | Light commercial vehicle	**141**
passend für | to fit to **Fiat**	Kleintransporter | Light commercial vehicle	**143**
passend für | to fit to **Ford**	Kleintransporter | Light commercial vehicle	**145**
passend für | to fit to **Hino**	Kleintransporter | Light commercial vehicle	**148**
passend für | to fit to **Isuzu**	Kleintransporter | Light commercial vehicle	**150**
passend für | to fit to **Iveco**	Kleintransporter | Light commercial vehicle	**152**
passend für | to fit to **Mercedes-Benz**	Kleintransporter | Light commercial vehicle	**164**
passend für | to fit to **Mitsubishi**	Kleintransporter | Light commercial vehicle	**178**

Original-Ersatzteilnummern dienen lediglich Vergleichszwecken. Sie dürfen nicht in Lieferscheinen und Rechnungen an die Fahrzeughersteller oder Wiederverkäufer erscheinen.
Original-numbers (OE-numbers) are only meant to be a means of camparison. They must not appear on delivery notes or invoices that are addressed to vehicle owners and resellers.

Hersteller make		Seite page
passend für | to fit to **Nissan**	Kleintransporter | Light commercial vehicle	**181**
passend für | to fit to **Opel**	Kleintransporter | Light commercial vehicle	**184**
passend für | to fit to **Peugeot**	Kleintransporter | Light commercial vehicle	**186**
passend für | to fit to **Renault**	Kleintransporter | Light commercial vehicle	**188**
passend für | to fit to **Renault Trucks**	Kleintransporter | Light commercial vehicle	**190**
passend für | to fit to **Volkswagen**	Kleintransporter | Light commercial vehicle	**195**
passend für | to fit to **DAF**	LKW | Truck	**201**
passend für | to fit to **Iveco**	LKW | Truck	**206**
passend für | to fit to **MAN**	LKW | Truck	**217**
passend für | to fit to **Mercedes-Benz**	LKW | Truck	**228**
passend für | to fit to **Renault Trucks**	LKW | Truck	**238**
passend für | to fit to **Scania**	LKW | Truck	**253**
passend für | to fit to **Volvo**	LKW | Truck	**256**

Original-Ersatzteilnummern dienen lediglich Vergleichszwecken. Sie dürfen nicht in Lieferscheinen und Rechnungen an die Fahrzeughersteller oder Wiederverkäufer erscheinen.
Original-numbers (OE-numbers) are only meant to be a means of camparison. They must not appear on delivery notes or invoices that are addressed to vehicle owners and resellers.

passend für
to fit to

BPW

Achsen & Anhänger
Axles & Trailer

Original-Ersatzteilnummern dienen lediglich Vergleichszwecken. Sie dürfen nicht in Lieferscheinen und Rechnungen an die Fahrzeughersteller oder Wiederverkäufer erscheinen.
Original-numbers (OE-numbers) are only meant to be a means of camparison. They must not appear on delivery notes or invoices that are addressed to vehicle owners and resellers.

ST-Artikel ST-Article	Vergleichs-Nr. Comparison No.	passend für to fit to	Details Details
03.110.0251.000 Bremsscheibe Brake Disc	03.088.34.02.7 03.088.34.06.7	SKH	ø377 x 159,5 x 45

Nachfolger | replaced by: 03.110.0251.030, Bremsscheibe | Brake Disc

Zubehör | accessories: 03.120.8700.111, Bremsbelagsatz, Scheibenbremse | Brake Pad Set

03.110.0251.010 Bremsscheibe Brake Disc	03.088.35.01.7 03.088.35.01.0	SH	ø430 x 159,5 x 45

03.110.0251.020 Bremsscheibe Brake Disc	03.088.35.03.7 03.088.35.03.0	SH	ø430 x 159,5 x 45

Nachfolger | replaced by: 03.110.0251.070, Bremsscheibe | Brake Disc

Zubehör | accessories: 03.120.8700.121, Bremsbelagsatz, Scheibenbremse | Brake Pad Set

Original-Ersatzteilnummern dienen lediglich Vergleichszwecken. Sie dürfen nicht in Lieferscheinen und Rechnungen an die Fahrzeughersteller oder Wiederverkäufer erscheinen.
Original-numbers (OE-numbers) are only meant to be a means of camparison. They must not appear on delivery notes or invoices that are addressed to vehicle owners and resellers.

ST-Artikel ST-Article	Vergleichs-Nr. Comparison No.	passend für to fit to	Details Details
03.110.0251.030 Bremsscheibe Brake Disc	03.088.34.04.7 03.088.34.04.0	SKH	ø377 x 159,5 x 45

notwendiges Zusatzprodukt | necessary accessoire	03.120.8700.111, Bremsbelagsatz, Scheibenbremse | Brake Pad Set
Vorgänger | precursor	03.110.0251.000, Bremsscheibe | Brake Disc

03.110.0251.040 Bremsscheibe Brake Disc	03.088.34.03.7 03.088.34.03.0	SKH, SKM	ø377 x 159,5 x 45

03.110.0251.050 Bremsscheibe Brake Disc	03.088.34.08.7 03.088.34.08.0	SKH	ø377 x 169,5 x 45

03.110.0251.060 Bremsscheibe Brake Disc	03.088.34.10.7 03.088.34.10.0	SKH, SKM	ø377 x 159,5 x 45

Nachfolger | replaced by	03.110.0251.080, Bremsscheibe | Brake Disc

Original-Ersatzteilnummern dienen lediglich Vergleichszwecken. Sie dürfen nicht in Lieferscheinen und Rechnungen an die Fahrzeughersteller oder Wiederverkäufer erscheinen.
Original-numbers (OE-numbers) are only meant to be a means of camparison. They must not appear on delivery notes or invoices that are addressed to vehicle owners and resellers.

ST-Artikel ST-Article	Vergleichs-Nr. Comparison No.	passend für to fit to	Details Details
03.110.0251.070 Bremsscheibe Brake Disc	03.088.35.05.7 03.088.35.05.0	SH	ø430 x 159,5 x 45
i Vorgänger | precursor	03.110.0251.020, Bremsscheibe | Brake Disc		
03.110.0251.080 Bremsscheibe Brake Disc	03.088.34.13.7 03.088.34.10.7	SKH, SKM	ø377 x 159,5 x 45
i Vorgänger | precursor	03.110.0251.060, Bremsscheibe | Brake Disc		
03.110.0251.090 Bremsscheibe Brake Disc	03.088.34.01.7 03.088.34.01.0	SKH, SKM	ø377 x 159,5 x 45
03.110.0251.100 Bremsscheibe Brake Disc	03.088.37.07.7 03.088.34.07.0	SKH	ø377 x 164,5 x 45

Original-Ersatzteilnummern dienen lediglich Vergleichszwecken. Sie dürfen nicht in Lieferscheinen und Rechnungen an die Fahrzeughersteller oder Wiederverkäufer erscheinen.
Original-numbers (OE-numbers) are only meant to be a means of camparison. They must not appear on delivery notes or invoices that are addressed to vehicle owners and resellers.

ST-Artikel ST-Article	Vergleichs-Nr. Comparison No.	passend für to fit to	Details Details
03.110.0251.110 Bremsscheibe Brake Disc	03.088.35.06.0	BPW	ø430 x 159,5 x 45
03.110.0251.120 Bremsscheibe Brake Disc	03.088.34.21.7 03.088.34.14.7	ECO Plus 3	ø380 x 159,5 x 45
03.110.0251.130 Bremsscheibe Brake Disc	03.088.34.22.7 03.088.34.17.7	ECO Plus 3	ø380 x 159,5 x 45
03.110.0251.140 Bremsscheibe Brake Disc	03.088.35.12.7 03.088.35.05.7	ECO Plus 3	ø380 x 159,5 x 45

Original-Ersatzteilnummern dienen lediglich Vergleichszwecken. Sie dürfen nicht in Lieferscheinen und Rechnungen an die Fahrzeughersteller oder Wiederverkäufer erscheinen.
Original-numbers (OE-numbers) are only meant to be a means of camparison. They must not appear on delivery notes or invoices that are addressed to vehicle owners and resellers.

ST-Artikel ST-Article	Vergleichs-Nr. Comparison No.	passend für to fit to	Details Details
03.120.8700.111 Bremsbelagsatz, Scheibenbremse Brake Pad Set	02.0312.15.00 09.801.02.75.0 29095 29093 29094	SKH	210,7 x 92,5 x 30 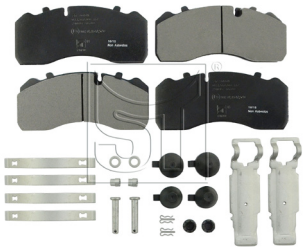
03.120.8700.411 Bremsbelagsatz, Scheibenbremse Brake Pad Set Neue Version | new version	05.092.90.04.0 05.092.90.05.0 29165 29268 03.120.8700.761, Bremsbelagsatz, Scheibenbremse | Brake Pad Set	SKH	210,8 x 92,5 x 30 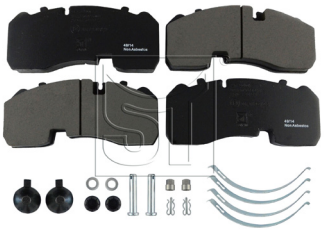
03.120.8700.420 Bremsbelagsatz, Scheibenbremse Brake Pad Set	05.092.90.07.0 09.801.06.45.0 29167 29270	SH	247,5 x 109 x 30
03.120.8700.431 Bremsbelagsatz, Scheibenbremse Brake Pad Set Neue Version | new version	05.092.90.06.0 09.801.06.95.0 29271 29171 03.120.8700.801, Bremsbelagsatz, Scheibenbremse | Brake Pad Set	SH	210,7 x 108 x 30 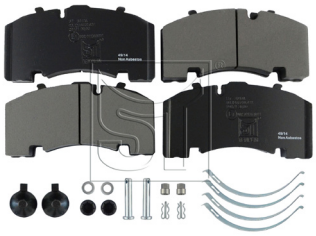

Original-Ersatzteilnummern dienen lediglich Vergleichszwecken. Sie dürfen nicht in Lieferscheinen und Rechnungen an die Fahrzeughersteller oder Wiederverkäufer erscheinen.
Original-numbers (OE-numbers) are only meant to be a means of camparison. They must not appear on delivery notes or invoices that are addressed to vehicle owners and resellers.

ST-Artikel ST-Article	Vergleichs-Nr. Comparison No.	passend für to fit to	Details Details
03.120.8700.761 Bremsbelagsatz, Scheibenbremse Brake Pad Set	05.092.90.04.0 05.092.90.05.0 29306 29165 29268	SKH	210,8 x 92,5 x 30
Alte Version | old version	03.120.8700.411, Bremsbelagsatz, Scheibenbremse | Brake Pad Set		

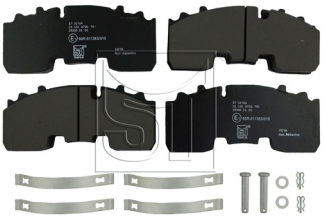

03.120.8700.801 Bremsbelagsatz, Scheibenbremse Brake Pad Set	05.092.90.06.0 09.801.08.16.0 29308 29271 29171	SH	210,7 x 108 x 30
Alte Version | old version	03.120.8700.431, Bremsbelagsatz, Scheibenbremse | Brake Pad Set		

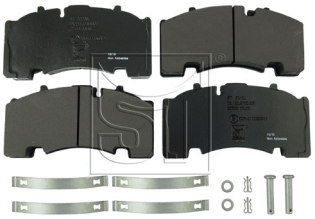

Original-Ersatzteilnummern dienen lediglich Vergleichszwecken. Sie dürfen nicht in Lieferscheinen und Rechnungen an die Fahrzeughersteller oder Wiederverkäufer erscheinen.
Original-numbers (OE-numbers) are only meant to be a means of camparison. They must not appear on delivery notes or invoices that are addressed to vehicle owners and resellers.

ST-Artikel ST-Article	Vergleichs-Nr. Comparison No.	passend für to fit to	Details Details
03.130.0249.500 Sensorring, ABS Sensor Ring, ABS	03.310.08.51.0	BPW	Ø124.8 x 8.7 x 100
03.130.0249.510 Sensorring, ABS Sensor Ring, ABS	05.310.07.30.1	BPW	Ø105 x 21.7 x 100
03.130.8701.430 Warnkontakt, Bremsbelagverschleiß Warning Contact, brake pad wear		SH, SKH	360

Original-Ersatzteilnummern dienen lediglich Vergleichszwecken. Sie dürfen nicht in Lieferscheinen und Rechnungen an die Fahrzeughersteller oder Wiederverkäufer erscheinen.
Original-numbers (OE-numbers) are only meant to be a means of camparison. They must not appear on delivery notes or invoices that are addressed to vehicle owners and resellers.

passend für
to fit to

Fruehauf

Achsen & Anhänger
Axles & Trailer

Original-Ersatzteilnummern dienen lediglich Vergleichszwecken. Sie dürfen nicht in Lieferscheinen und Rechnungen an die Fahrzeughersteller oder Wiederverkäufer erscheinen.
Original-numbers (OE-numbers) are only meant to be a means of camparison. They must not appear on delivery notes or invoices that are addressed to vehicle owners and resellers.

ST-Artikel ST-Article	Vergleichs-Nr. Comparison No.	passend für to fit to	Details Details
03.110.3504.900 Bremsscheibe Brake Disc	449445 CF103696	Fruehauf	ø430 x 155 x 45
03.120.8700.111 Bremsbelagsatz, Scheibenbremse Brake Pad Set	M91000101 29095 29093 29094	Fruehauf	210,7 x 92,5 x 30 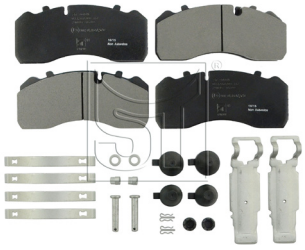
03.120.8700.121 Bremsbelagsatz, Scheibenbremse Brake Pad Set	29108 29087 29059	Knorr SB 7000	247,3 x 109,5 x 30 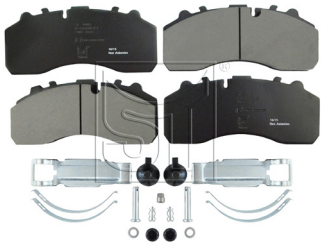

Original-Ersatzteilnummern dienen lediglich Vergleichszwecken. Sie dürfen nicht in Lieferscheinen und Rechnungen an die Fahrzeughersteller oder Wiederverkäufer erscheinen.
Original-numbers (OE-numbers) are only meant to be a means of camparison. They must not appear on delivery notes or invoices that are addressed to vehicle owners and resellers.

passend für
to fit to

Gigant

Achsen & Anhänger
Axles & Trailer

Original-Ersatzteilnummern dienen lediglich Vergleichszwecken. Sie dürfen nicht in Lieferscheinen und Rechnungen an die Fahrzeughersteller oder Wiederverkäufer erscheinen.
Original-numbers (OE-numbers) are only meant to be a means of camparison. They must not appear on delivery notes or invoices that are addressed to vehicle owners and resellers.

ST-Artikel ST-Article	Vergleichs-Nr. Comparison No.	passend für to fit to	Details Details
03.110.8115.010 Bremsscheibe Brake Disc	9267066	Gigant	ø430 x 160 x 45
03.110.8115.020 Bremsscheibe Brake Disc	9267037 9267038	Gigant	ø335 x 139 x 34
03.110.8115.040 Bremsscheibe Brake Disc	9267086 M200135.2	Gigant	ø430 x 155 x 45
03.110.8115.080 Bremsscheibe Brake Disc	9267088	Gigant	ø377 x 159,5 x 45

Original-Ersatzteilnummern dienen lediglich Vergleichszwecken. Sie dürfen nicht in Lieferscheinen und Rechnungen an die Fahrzeughersteller oder Wiederverkäufer erscheinen.
Original-numbers (OE-numbers) are only meant to be a means of camparison. They must not appear on delivery notes or invoices that are addressed to vehicle owners and resellers.

ST-Artikel ST-Article	Vergleichs-Nr. Comparison No.	passend für to fit to	Details Details
03.120.8700.111 Bremsbelagsatz, Scheibenbremse Brake Pad Set	9291072 9291073 29095 29093 29094	Protec	210,7 x 92,5 x 30 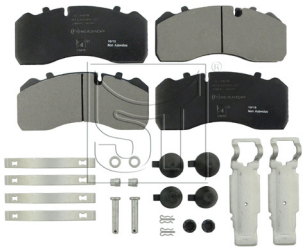
03.120.8700.121 Bremsbelagsatz, Scheibenbremse Brake Pad Set	29108 29087 29059	Protec	247,3 x 109,5 x 30 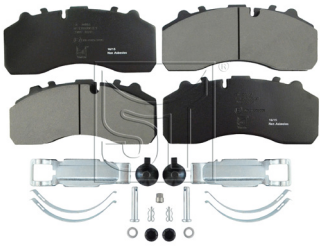
03.120.8700.160 Bremsbelagsatz, Scheibenbremse Brake Pad Set	9291063 29143 29120	Gigant	247,5 x 105 x 30 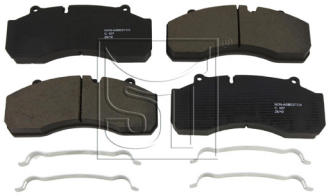
03.120.8700.161 Bremsbelagsatz, Scheibenbremse Brake Pad Set	9291063 29143 29120	Gigant	247,5 x 105 x 30 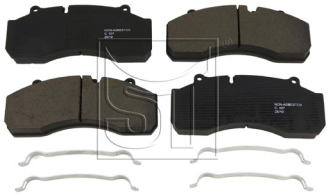

Original-Ersatzteilnummern dienen lediglich Vergleichszwecken. Sie dürfen nicht in Lieferscheinen und Rechnungen an die Fahrzeughersteller oder Wiederverkäufer erscheinen.
Original-numbers (OE-numbers) are only meant to be a means of camparison. They must not appear on delivery notes or invoices that are addressed to vehicle owners and resellers.

passend für
to fit to

Hendrickson

Achsen & Anhänger
Axles & Trailer

Original-Ersatzteilnummern dienen lediglich Vergleichszwecken. Sie dürfen nicht in Lieferscheinen und Rechnungen an die Fahrzeughersteller oder Wiederverkäufer erscheinen.
Original-numbers (OE-numbers) are only meant to be a means of camparison. They must not appear on delivery notes or invoices that are addressed to vehicle owners and resellers.

ST-Artikel ST-Article	Vergleichs-Nr. Comparison No.	passend für to fit to	Details Details
03.110.1926.280 Bremsscheibe Brake Disc	II30419	Hendrickson	ø335 x 111 x 34

Zubehör | accessories 03.130.0922.310, Sensorring, ABS | Sensor Ring, ABS

Original-Ersatzteilnummern dienen lediglich Vergleichszwecken. Sie dürfen nicht in Lieferscheinen und Rechnungen an die Fahrzeughersteller oder Wiederverkäufer erscheinen.
Original-numbers (OE-numbers) are only meant to be a means of camparison. They must not appear on delivery notes or invoices that are addressed to vehicle owners and resellers.

passend für
to fit to

Leciñena

Achsen & Anhänger
Axles & Trailer

Original-Ersatzteilnummern dienen lediglich Vergleichszwecken. Sie dürfen nicht in Lieferscheinen und Rechnungen an die Fahrzeughersteller oder Wiederverkäufer erscheinen.
Original-numbers (OE-numbers) are only meant to be a means of camparison. They must not appear on delivery notes or invoices that are addressed to vehicle owners and resellers.

ST-Artikel ST-Article	Vergleichs-Nr. Comparison No.	passend für to fit to	Details Details
03.110.0350.000 Bremsscheibe Brake Disc	120015000021 3124004200	Leciñena	ø430 x 132,5 x 45

03.110.0350.010 Bremsscheibe Brake Disc	120015000005 4598006032	Leciñena	ø430 x 140 x 45

Original-Ersatzteilnummern dienen lediglich Vergleichszwecken. Sie dürfen nicht in Lieferscheinen und Rechnungen an die Fahrzeughersteller oder Wiederverkäufer erscheinen.
Original-numbers (OE-numbers) are only meant to be a means of camparison. They must not appear on delivery notes or invoices that are addressed to vehicle owners and resellers.

passend für
to fit to

Mercedes-Benz

Achsen & Anhänger
Axles & Trailer

Original-Ersatzteilnummern dienen lediglich Vergleichszwecken. Sie dürfen nicht in Lieferscheinen und Rechnungen an die Fahrzeughersteller oder Wiederverkäufer erscheinen.
Original-numbers (OE-numbers) are only meant to be a means of camparison. They must not appear on delivery notes or invoices that are addressed to vehicle owners and resellers.

ST-Artikel ST-Article	Vergleichs-Nr. Comparison No.	passend für to fit to	Details Details
03.110.1926.000 Bremsscheibe Brake Disc	942 421 21 12 942 423 01 12	DLS, F, HD, HL, HO, NL, NR, NS, T, TE, TL, TZ, VD, VL, VO	ø430 x 132,5 x 45

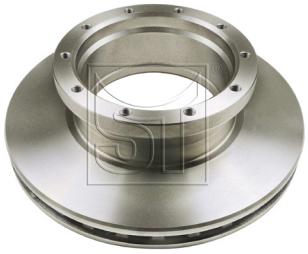

notwendiges Zusatzprodukt | necessary accessoire	03.120.8700.121, Bremsbelagsatz, Scheibenbremse | Brake Pad Set
Zubehör | accessories	03.130.1905.150, Schraube, Bremsscheibe | Bolt, brake disc

03.110.1926.120 Bremsscheibe Brake Disc	440 421 00 12 440 421 01 12	AT, HT, HU	ø421 x 62 x 22

03.110.1926.220 Bremsscheibe Brake Disc	975 423 03 12 975 423 06 12	DLS, H, HL, HO, TE, TL, TZ, VL	ø377 x 138,5 x 45

notwendiges Zusatzprodukt | necessary accessoire	03.120.8700.111, Bremsbelagsatz, Scheibenbremse | Brake Pad Set

03.110.1926.280 Bremsscheibe Brake Disc	970 423 06 12 970 423 04 12	TE, TZ	ø335 x 111 x 34

Zubehör | accessories	03.130.0922.310, Sensorring, ABS | Sensor Ring, ABS

Original-Ersatzteilnummern dienen lediglich Vergleichszwecken. Sie dürfen nicht in Lieferscheinen und Rechnungen an die Fahrzeughersteller oder Wiederverkäufer erscheinen.
Original-numbers (OE-numbers) are only meant to be a means of camparison. They must not appear on delivery notes or invoices that are addressed to vehicle owners and resellers.

ST-Artikel ST-Article	Vergleichs-Nr. Comparison No.	passend für to fit to	Details Details
03.110.1926.390 Bremsscheibe Brake Disc	970 423 02 12 970 423 09 12	HL	ø330 x 130 x 34
i Zubehör | accessories	03.120.8700.121, Bremsbelagsatz, Scheibenbremse | Brake Pad Set 03.130.0922.310, Sensorring, ABS | Sensor Ring, ABS		
03.110.1926.400 Bremsscheibe Brake Disc	675 421 00 12	DCA, DLS	ø377 x 132 x 45
03.120.8700.111 Bremsbelagsatz, Scheibenbremse Brake Pad Set	002 420 78 20 000 421 07 10 29095 29093 29094	TE, TL, TZ	210,7 x 92,5 x 30
03.120.8700.121 Bremsbelagsatz, Scheibenbremse Brake Pad Set	004 420 22 20 004 420 60 20 29108 29087 29059	mit Knorr SB 7000 Bremse, TE, TL, TZ	247,3 x 109,5 x 30

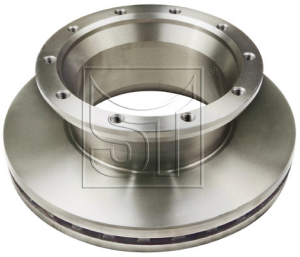

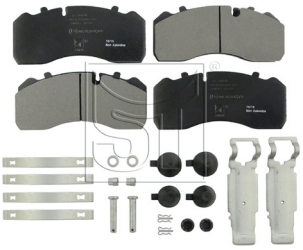

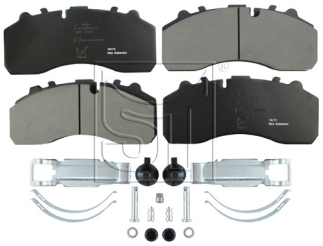

Original-Ersatzteilnummern dienen lediglich Vergleichszwecken. Sie dürfen nicht in Lieferscheinen und Rechnungen an die Fahrzeughersteller oder Wiederverkäufer erscheinen.
Original-numbers (OE-numbers) are only meant to be a means of camparison. They must not appear on delivery notes or invoices that are addressed to vehicle owners and resellers.

ST-Artikel ST-Article	Vergleichs-Nr. Comparison No.	passend für to fit to	Details Details
03.120.8700.700 Bremsbelagsatz, Scheibenbremse Brake Pad Set	003 420 46 20 29237	VL	164,7 x 67,8 x 19,9
03.120.8700.781 Bremsbelagsatz, Scheibenbremse Brake Pad Set	004 420 70 20 29158 29269	Mercedes-Benz	210,7 x 107,1 x 30
03.130.1911.100 Sensorring, ABS Sensor Ring, ABS	668 356 05 15	TZ	Ø102 x 76 x 57
03.130.8701.210 Warnkontakt, Bremsbelagverschleiß Warning Contact, brake pad wear	639 540 14 17 639 540 15 17	HL	95

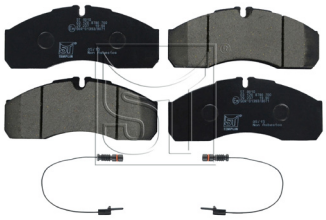

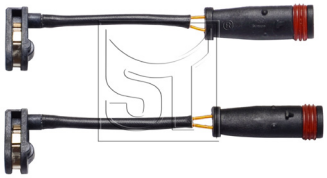

Original-Ersatzteilnummern dienen lediglich Vergleichszwecken. Sie dürfen nicht in Lieferscheinen und Rechnungen an die Fahrzeughersteller oder Wiederverkäufer erscheinen.
Original-numbers (OE-numbers) are only meant to be a means of camparison. They must not appear on delivery notes or invoices that are addressed to vehicle owners and resellers.

ST-Artikel ST-Article	Vergleichs-Nr. Comparison No.	passend für to fit to	Details Details
03.130.8701.520 Warnkontakt, Bremsbelagverschleiß Warning Contact, brake pad wear	435 542 00 17	AT, HU	300
03.130.8701.540 Warnkontakt, Bremsbelagverschleiß Warning Contact, brake pad wear	901 540 03 17 901 540 02 17	HL, VL	185
03.130.8701.560 Warnkontakt, Bremsbelagverschleiß Warning Contact, brake pad wear	677 540 07 17 UAI202	HD, HL, NR, VL	120
03.130.8701.570 Warnkontakt, Bremsbelagverschleiß Warning Contact, brake pad wear	677 540 08 17	HD, HL, NR, VL	120

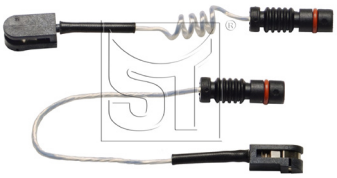

Original-Ersatzteilnummern dienen lediglich Vergleichszwecken. Sie dürfen nicht in Lieferscheinen und Rechnungen an die Fahrzeughersteller oder Wiederverkäufer erscheinen.
Original-numbers (OE-numbers) are only meant to be a means of camparison. They must not appear on delivery notes or invoices that are addressed to vehicle owners and resellers.

passend für
to fit to

Meritor

Achsen & Anhänger
Axles & Trailer

Original-Ersatzteilnummern dienen lediglich Vergleichszwecken. Sie dürfen nicht in Lieferscheinen und Rechnungen an die Fahrzeughersteller oder Wiederverkäufer erscheinen.
Original-numbers (OE-numbers) are only meant to be a means of camparison. They must not appear on delivery notes or invoices that are addressed to vehicle owners and resellers.

ST-Artikel ST-Article	Vergleichs-Nr. Comparison No.	passend für to fit to	Details Details
03.110.4200.340 Bremsscheibe Brake Disc	212 24 263 MBR 5079	LM, TM	ø378 x 150 x 45
i Neue Version | new version	03.110.4200.510, Bremsscheibe | Brake Disc		

03.110.4200.380 Bremsscheibe Brake Disc	683 23 825 MBR 9004	LM, TA	ø434 x 150 x 45

03.110.4200.390 Bremsscheibe Brake Disc	212 25 115 212 27 349	LM, LMC	ø378 x 150 x 45

03.110.4200.400 Bremsscheibe Brake Disc	MBR 9015 683 25 372/1	LM	ø377 x 150 x 45

Original-Ersatzteilnummern dienen lediglich Vergleichszwecken. Sie dürfen nicht in Lieferscheinen und Rechnungen an die Fahrzeughersteller oder Wiederverkäufer erscheinen.
Original-numbers (OE-numbers) are only meant to be a means of camparison. They must not appear on delivery notes or invoices that are addressed to vehicle owners and resellers.

ST-Artikel ST-Article	Vergleichs-Nr. Comparison No.	passend für to fit to	Details Details
03.110.4200.510 Bremsscheibe Brake Disc	683 25 373 MBR 9014	LM, TM	ø376,5 x 150 x 45
Alte Version | old version	03.110.4200.340, Bremsscheibe | Brake Disc		

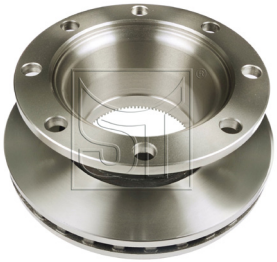

03.120.8700.400 Bremsbelagsatz, Scheibenbremse Brake Pad Set	MDP 5076 MDP 1314 29124 29155	LM, LMC, TM, TMC	205,5 x 102 x 27

03.120.8700.401 Bremsbelagsatz, Scheibenbremse Brake Pad Set	MDP 5076 MDP 1314 29124 29155	LM, LMC, TM, TMC	205,5 x 102 x 27

Original-Ersatzteilnummern dienen lediglich Vergleichszwecken. Sie dürfen nicht in Lieferscheinen und Rechnungen an die Fahrzeughersteller oder Wiederverkäufer erscheinen.
Original-numbers (OE-numbers) are only meant to be a means of camparison. They must not appear on delivery notes or invoices that are addressed to vehicle owners and resellers.

passend für
to fit to

SAF

Achsen & Anhänger
Axles & Trailer

Original-Ersatzteilnummern dienen lediglich Vergleichszwecken. Sie dürfen nicht in Lieferscheinen und Rechnungen an die Fahrzeughersteller oder Wiederverkäufer erscheinen.
Original-numbers (OE-numbers) are only meant to be a means of camparison. They must not appear on delivery notes or invoices that are addressed to vehicle owners and resellers.

ST-Artikel ST-Article	Vergleichs-Nr. Comparison No.	passend für to fit to	Details Details
03.110.2400.000 Bremsscheibe Brake Disc	4.079.0005.02 4.079.0005.01	SK RB	ø430 x 130 x 45
03.110.2400.020 Bremsscheibe Brake Disc	4.079.0014.00	SK RS	ø377 x 157,5 x 45
03.110.2401.000 Bremsscheibe Brake Disc	4.079.0004.00	SK RS, SK RZ	ø377 x 157,5 x 45
i Zubehör | accessories	03.120.8700.111, Bremsbelagsatz, Scheibenbremse | Brake Pad Set		
03.110.2402.000 Bremsscheibe Brake Disc	4.079.0003.00	SK RS, SK RZ	ø430 x 160,5 x 45
i Zubehör | accessories	03.120.8700.160, Bremsbelagsatz, Scheibenbremse | Brake Pad Set 03.120.8700.161, Bremsbelagsatz, Scheibenbremse | Brake Pad Set		

Original-Ersatzteilnummern dienen lediglich Vergleichszwecken. Sie dürfen nicht in Lieferscheinen und Rechnungen an die Fahrzeughersteller oder Wiederverkäufer erscheinen.
Original-numbers (OE-numbers) are only meant to be a means of camparison. They must not appear on delivery notes or invoices that are addressed to vehicle owners and resellers.

ST-Artikel ST-Article	Vergleichs-Nr. Comparison No.	passend für to fit to	Details Details
03.110.2403.000 Bremsscheibe Brake Disc	4.079.0007.00 4.079.0007.01	SK RB	ø375,5 x 139,5 x 45

03.110.2404.000 Bremsscheibe Brake Disc	4.079.0010.02 4.079.0010.00	SK RB Integral	ø376 x 57,5 x 45

i Ersatzteil bzw. Rep.Satz | spare part or rep.-kit — 03.130.2408.000, Zubehörsatz für Bremsscheibe | Mounting Kit, brake disc

03.110.2405.000 Bremsscheibe Brake Disc	4.079.0013.03 4.079.0013.00	SK RB Integral	ø430 x 48 x 45

i Ersatzteil bzw. Rep.Satz | spare part or rep.-kit — 03.130.2408.000, Zubehörsatz für Bremsscheibe | Mounting Kit, brake disc

03.110.2406.000 Bremsscheibe Brake Disc	4.079.0018.01 4.079.0018.00	B	ø377 x 141 x 45

i Ersatzteil bzw. Rep.Satz | spare part or rep.-kit — 03.130.2409.000, Zubehörsatz für Bremsscheibe | Mounting Kit, brake disc

Original-Ersatzteilnummern dienen lediglich Vergleichszwecken. Sie dürfen nicht in Lieferscheinen und Rechnungen an die Fahrzeughersteller oder Wiederverkäufer erscheinen.
Original-numbers (OE-numbers) are only meant to be a means of camparison. They must not appear on delivery notes or invoices that are addressed to vehicle owners and resellers.

ST-Artikel ST-Article	Vergleichs-Nr. Comparison No.	passend für to fit to	Details Details
03.110.2407.000 Bremsscheibe Brake Disc	4.079.0017.01 4.079.0017.00	B	ø430 x 131,5 x 45
i Ersatzteil bzw. Rep.Satz | spare part or rep.-kit	03.130.2409.000, Zubehörsatz für Bremsscheibe | Mounting Kit, brake disc		
03.110.2410.000 Bremsscheibe Brake Disc	3.079.0015.01 4.079.0015.01	S, Z	ø430 x 135 x 45
i Ersatzteil bzw. Rep.Satz | spare part or rep.-kit	03.130.2409.000, Zubehörsatz für Bremsscheibe | Mounting Kit, brake disc		
03.110.2411.000 Bremsscheibe Brake Disc	3.079.0016.01 4.079.0016.01	S, Z	ø376 x 145 x 45
i Ersatzteil bzw. Rep.Satz | spare part or rep.-kit	03.130.2409.000, Zubehörsatz für Bremsscheibe | Mounting Kit, brake disc		
03.120.8700.111 Bremsbelagsatz, Scheibenbremse Brake Pad Set	3.057.0078.00 3.057.0078.01 29095 29093 29094	SK, SK RB, SK RB Integral, SK RS, SK RZ	210,7 x 92,5 x 30

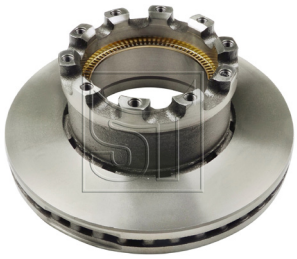

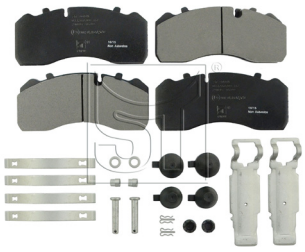

Original-Ersatzteilnummern dienen lediglich Vergleichszwecken. Sie dürfen nicht in Lieferscheinen und Rechnungen an die Fahrzeughersteller oder Wiederverkäufer erscheinen.
Original-numbers (OE-numbers) are only meant to be a means of camparison. They must not appear on delivery notes or invoices that are addressed to vehicle owners and resellers.

ST-Artikel ST-Article	Vergleichs-Nr. Comparison No.	passend für to fit to	Details Details
03.120.8700.121 Bremsbelagsatz, Scheibenbremse Brake Pad Set	3.057.0077.00 5.317.0023.00 29108 29087 29059	SK, SK RB, SK RB Integral, SK RS, SK RZ	247,3 x 109,5 x 30 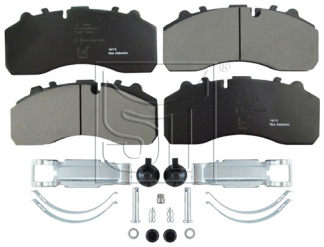
03.120.8700.160 Bremsbelagsatz, Scheibenbremse Brake Pad Set	3.057.3179.00 29143 29120	Intradisc Plus, SK RB, SK RLB, SK RS	247,5 x 105 x 30 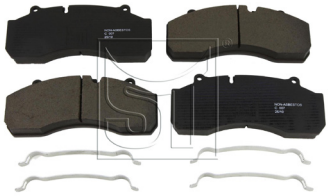
03.120.8700.161 Bremsbelagsatz, Scheibenbremse Brake Pad Set	3.057.3179.00 29143 29120	Intradisc Plus, SK RB, SK RLB, SK RS	247,5 x 105 x 30 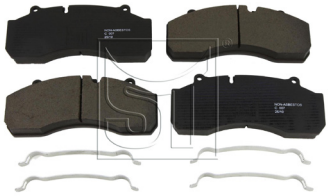
03.120.8700.351 Bremsbelagsatz, Scheibenbremse Brake Pad Set	3.057.0084.00 0.233.5013.09 29162 29336	SK RB, SK RB Integral, SK RS, SK RZ	210,6 x 109,3 x 31,7 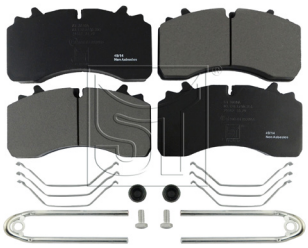

Original-Ersatzteilnummern dienen lediglich Vergleichszwecken. Sie dürfen nicht in Lieferscheinen und Rechnungen an die Fahrzeughersteller oder Wiederverkäufer erscheinen.
Original-numbers (OE-numbers) are only meant to be a means of camparison. They must not appear on delivery notes or invoices that are addressed to vehicle owners and resellers.

ST-Artikel ST-Article	Vergleichs-Nr. Comparison No.	passend für to fit to	Details Details
03.120.8700.781 Bremsbelagsatz, Scheibenbremse Brake Pad Set	3.057.0085.00 3.057.0085.01 29158 29269	SK RB, SK RB Integral, SK RS, SK RZ	210,7 x 107,1 x 30
03.130.2001.200 Schraube, Bremsscheibe Bolt, brake disc	4.343.2801.10	SK RB	M18x1,5 x 65
03.130.2408.500 Sensorring, ABS Sensor Ring, ABS	4.029.1063.00	SAF	Ø148 x 18.8 x 90
03.130.8701.420 Warnkontakt, Bremsbelagverschleiß Warning Contact, brake pad wear	Z0008242 29158 S UAI172	SK, SK RB, SK RLB, SK RS, SK RZ	940

Original-Ersatzteilnummern dienen lediglich Vergleichszwecken. Sie dürfen nicht in Lieferscheinen und Rechnungen an die Fahrzeughersteller oder Wiederverkäufer erscheinen.
Original-numbers (OE-numbers) are only meant to be a means of camparison. They must not appear on delivery notes or invoices that are addressed to vehicle owners and resellers.

ST-Artikel ST-Article	Vergleichs-Nr. Comparison No.	passend für to fit to	Details Details
03.130.8701.430 Warnkontakt, Bremsbelagverschleiß Warning Contact, brake pad wear	Z0008241 102133	SK RB, SK RS, SK RZ	360
03.130.8701.610 Warnkontakt, Bremsbelagverschleiß Warning Contact, brake pad wear	3.424.2009.00 UAI174	SK RLB, SK RS, SK RZ	765
03.130.8701.620 Warnkontakt, Bremsbelagverschleiß Warning Contact, brake pad wear	3.424.2001.00 12480036 UAI178	SK RB, SK RLB, SK RS, SK RZ	760
03.130.2408.000 Zubehörsatz für Bremsscheibe Mounting Kit, brake disc	3.434.3662.00	SK RB Integral	

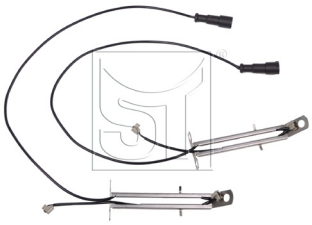

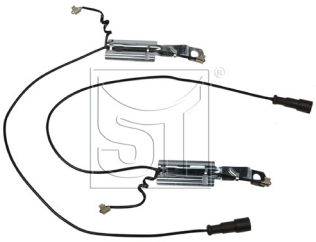

Original-Ersatzteilnummern dienen lediglich Vergleichszwecken. Sie dürfen nicht in Lieferscheinen und Rechnungen an die Fahrzeughersteller oder Wiederverkäufer erscheinen.
Original-numbers (OE-numbers) are only meant to be a means of camparison. They must not appear on delivery notes or invoices that are addressed to vehicle owners and resellers.

ST-Artikel ST-Article	Vergleichs-Nr. Comparison No.	passend für to fit to	Details Details
03.130.2409.000 Zubehörsatz für Bremsscheibe Mounting Kit, brake disc	3.434.3663.00	B, S, Z	

Original-Ersatzteilnummern dienen lediglich Vergleichszwecken. Sie dürfen nicht in Lieferscheinen und Rechnungen an die Fahrzeughersteller oder Wiederverkäufer erscheinen.
Original-numbers (OE-numbers) are only meant to be a means of camparison. They must not appear on delivery notes or invoices that are addressed to vehicle owners and resellers.

passend für
to fit to

Schmitz Cargobull

Achsen & Anhänger
Axles & Trailer

Original-Ersatzteilnummern dienen lediglich Vergleichszwecken. Sie dürfen nicht in Lieferscheinen und Rechnungen an die Fahrzeughersteller oder Wiederverkäufer erscheinen.
Original-numbers (OE-numbers) are only meant to be a means of camparison. They must not appear on delivery notes or invoices that are addressed to vehicle owners and resellers.

ST-Artikel ST-Article	Vergleichs-Nr. Comparison No.	passend für to fit to	Details Details
03.110.0750.200 Bremsscheibe Brake Disc	017 870	Rotos	ø430 x 168,5 x 45
03.110.0750.201 Bremsscheibe Brake Disc	1088 133	Schmitz Cargobull	ø375 x 168,5 x 45
03.120.8700.111 Bremsbelagsatz, Scheibenbremse Brake Pad Set	1087 988 29095 29093 29094	Schmitz Cargobull	210,7 x 92,5 x 30
03.120.8700.121 Bremsbelagsatz, Scheibenbremse Brake Pad Set	1182 462 29108 29087 29059	Rotos	247,3 x 109,5 x 30

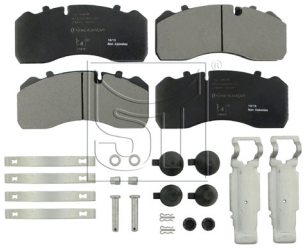

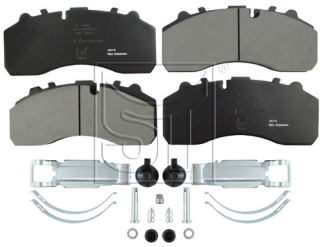

Original-Ersatzteilnummern dienen lediglich Vergleichszwecken. Sie dürfen nicht in Lieferscheinen und Rechnungen an die Fahrzeughersteller oder Wiederverkäufer erscheinen.
Original-numbers (OE-numbers) are only meant to be a means of camparison. They must not appear on delivery notes or invoices that are addressed to vehicle owners and resellers.

passend für
to fit to

SMB

Achsen & Anhänger
Axles & Trailer

Original-Ersatzteilnummern dienen lediglich Vergleichszwecken. Sie dürfen nicht in Lieferscheinen und Rechnungen an die Fahrzeughersteller oder Wiederverkäufer erscheinen.
Original-numbers (OE-numbers) are only meant to be a means of camparison. They must not appear on delivery notes or invoices that are addressed to vehicle owners and resellers.

ST-Artikel ST-Article	Vergleichs-Nr. Comparison No.	passend für to fit to	Details Details
03.110.3504.900 Bremsscheibe Brake Disc	M200135 M069018	D1 Disc Bremse Axle, H1 Disc Bremse Axle, K1 (430 x 45)	ø430 x 155 x 45
03.110.3504.910 Bremsscheibe Brake Disc	M078157 M060090	K5 (377 x 45)	ø377 x 138,5 x 45
03.120.8700.111 Bremsbelagsatz, Scheibenbremse Brake Pad Set	M91000101 29095 29093 29094	SMB	210,7 x 92,5 x 30 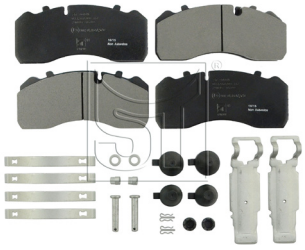
03.120.8700.160 Bremsbelagsatz, Scheibenbremse Brake Pad Set	M91002704 29143 29120	O	247,5 x 105 x 30 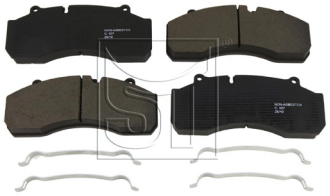

Original-Ersatzteilnummern dienen lediglich Vergleichszwecken. Sie dürfen nicht in Lieferscheinen und Rechnungen an die Fahrzeughersteller oder Wiederverkäufer erscheinen.
Original-numbers (OE-numbers) are only meant to be a means of camparison. They must not appear on delivery notes or invoices that are addressed to vehicle owners and resellers.

ST-Artikel ST-Article	Vergleichs-Nr. Comparison No.	passend für to fit to	Details Details
03.120.8700.161 Bremsbelagsatz, Scheibenbremse Brake Pad Set	M91002704 29143 29120	O	247,5 x 105 x 30 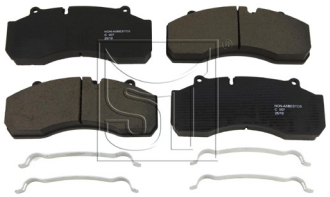
03.130.8701.400 Warnkontakt, Bremsbelagverschleiß Warning Contact, brake pad wear	UAI166	O	450 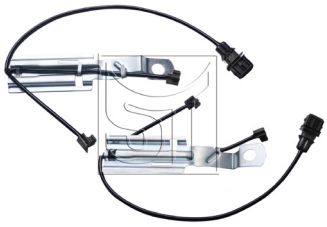

Original-Ersatzteilnummern dienen lediglich Vergleichszwecken. Sie dürfen nicht in Lieferscheinen und Rechnungen an die Fahrzeughersteller oder Wiederverkäufer erscheinen.
Original-numbers (OE-numbers) are only meant to be a means of camparison. They must not appear on delivery notes or invoices that are addressed to vehicle owners and resellers.

passend für
to fit to

ZF

Achsen & Anhänger
Axles & Trailer

Original-Ersatzteilnummern dienen lediglich Vergleichszwecken. Sie dürfen nicht in Lieferscheinen und Rechnungen an die Fahrzeughersteller oder Wiederverkäufer erscheinen.
Original-numbers (OE-numbers) are only meant to be a means of camparison. They must not appear on delivery notes or invoices that are addressed to vehicle owners and resellers.

ST-Artikel ST-Article	Vergleichs-Nr. Comparison No.	passend für to fit to	Details Details
03.110.1926.000 Bremsscheibe Brake Disc	942 421 21 12	AV, AVN, RL	ø430 x 132,5 x 45

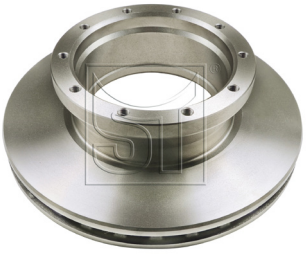

notwendiges Zusatzprodukt | necessary accessoire	03.120.8700.121, Bremsbelagsatz, Scheibenbremse | Brake Pad Set
Zubehör | accessories	03.130.1905.150, Schraube, Bremsscheibe | Bolt, brake disc

Original-Ersatzteilnummern dienen lediglich Vergleichszwecken. Sie dürfen nicht in Lieferscheinen und Rechnungen an die Fahrzeughersteller oder Wiederverkäufer erscheinen.
Original-numbers (OE-numbers) are only meant to be a means of camparison. They must not appear on delivery notes or invoices that are addressed to vehicle owners and resellers.

passend für
to fit to

Bendix

Bremse
Brake

Original-Ersatzteilnummern dienen lediglich Vergleichszwecken. Sie dürfen nicht in Lieferscheinen und Rechnungen an die Fahrzeughersteller oder Wiederverkäufer erscheinen.
Original-numbers (OE-numbers) are only meant to be a means of camparison. They must not appear on delivery notes or invoices that are addressed to vehicle owners and resellers.

ST-Artikel ST-Article	Vergleichs-Nr. Comparison No.	passend für to fit to	Details Details
03.120.8700.001 Bremsbelagsatz, Scheibenbremse Brake Pad Set	0190 6191 29011	ADB 4300	240,7 x 124,8 x 25

Original-Ersatzteilnummern dienen lediglich Vergleichszwecken. Sie dürfen nicht in Lieferscheinen und Rechnungen an die Fahrzeughersteller oder Wiederverkäufer erscheinen.
Original-numbers (OE-numbers) are only meant to be a means of camparison. They must not appear on delivery notes or invoices that are addressed to vehicle owners and resellers.

passend für
to fit to

BPW

Bremse
Brake

Original-Ersatzteilnummern dienen lediglich Vergleichszwecken. Sie dürfen nicht in Lieferscheinen und Rechnungen an die Fahrzeughersteller oder Wiederverkäufer erscheinen.
Original-numbers (OE-numbers) are only meant to be a means of camparison. They must not appear on delivery notes or invoices that are addressed to vehicle owners and resellers.

ST-Artikel ST-Article	Vergleichs-Nr. Comparison No.	passend für to fit to	Details Details
03.110.0251.000 Bremsscheibe Brake Disc	03.088.34.02.7 03.088.34.06.7	SB 3745	ø377 x 159,5 x 45

Nachfolger | replaced by: 03.110.0251.030, Bremsscheibe | Brake Disc

Zubehör | accessories: 03.120.8700.111, Bremsbelagsatz, Scheibenbremse | Brake Pad Set

03.110.0251.010 Bremsscheibe Brake Disc	03.088.35.01.7 03.088.35.01.0	SB 4345	ø430 x 159,5 x 45

03.110.0251.020 Bremsscheibe Brake Disc	03.088.35.03.7 03.088.35.03.0	SB 4345	ø430 x 159,5 x 45

Nachfolger | replaced by: 03.110.0251.070, Bremsscheibe | Brake Disc

Zubehör | accessories: 03.120.8700.121, Bremsbelagsatz, Scheibenbremse | Brake Pad Set

Original-Ersatzteilnummern dienen lediglich Vergleichszwecken. Sie dürfen nicht in Lieferscheinen und Rechnungen an die Fahrzeughersteller oder Wiederverkäufer erscheinen.
Original-numbers (OE-numbers) are only meant to be a means of camparison. They must not appear on delivery notes or invoices that are addressed to vehicle owners and resellers.

ST-Artikel ST-Article	Vergleichs-Nr. Comparison No.	passend für to fit to	Details Details
03.110.0251.030 Bremsscheibe Brake Disc	03.088.34.04.7 03.088.34.04.0	SB 3745	ø377 x 159,5 x 45

notwendiges Zusatzprodukt | necessary accessoire	03.120.8700.111, Bremsbelagsatz, Scheibenbremse | Brake Pad Set
Vorgänger | precursor	03.110.0251.000, Bremsscheibe | Brake Disc

03.110.0251.040 Bremsscheibe Brake Disc	03.088.34.03.7 03.088.34.03.0	SB 3745, TSB 3709	ø377 x 159,5 x 45

03.110.0251.050 Bremsscheibe Brake Disc	03.088.34.08.7 03.088.34.08.0	SB 3745	ø377 x 169,5 x 45

03.110.0251.060 Bremsscheibe Brake Disc	03.088.34.10.7 03.088.34.10.0	SB 3745, TSB 3709	ø377 x 159,5 x 45

Nachfolger | replaced by	03.110.0251.080, Bremsscheibe | Brake Disc

Original-Ersatzteilnummern dienen lediglich Vergleichszwecken. Sie dürfen nicht in Lieferscheinen und Rechnungen an die Fahrzeughersteller oder Wiederverkäufer erscheinen.
Original-numbers (OE-numbers) are only meant to be a means of camparison. They must not appear on delivery notes or invoices that are addressed to vehicle owners and resellers.

ST-Artikel ST-Article	Vergleichs-Nr. Comparison No.	passend für to fit to	Details Details
03.110.0251.070 Bremsscheibe Brake Disc	03.088.35.05.7 03.088.35.05.0	SB 4309, SB 4309 W, SB 4345, TSB 4309, TSB 4312	ø430 x 159,5 x 45

i Vorgänger | precursor 03.110.0251.020, Bremsscheibe | Brake Disc

03.110.0251.080 Bremsscheibe Brake Disc	03.088.34.13.7 03.088.34.10.7	SB 3745, TSB 3709	ø377 x 159,5 x 45

i Vorgänger | precursor 03.110.0251.060, Bremsscheibe | Brake Disc

03.110.0251.090 Bremsscheibe Brake Disc	03.088.34.01.7 03.088.34.01.0	SB 3745	ø377 x 159,5 x 45

03.110.0251.100 Bremsscheibe Brake Disc	03.088.37.07.7 03.088.34.07.0	SB 3745	ø377 x 164,5 x 45

Original-Ersatzteilnummern dienen lediglich Vergleichszwecken. Sie dürfen nicht in Lieferscheinen und Rechnungen an die Fahrzeughersteller oder Wiederverkäufer erscheinen.
Original-numbers (OE-numbers) are only meant to be a means of camparison. They must not appear on delivery notes or invoices that are addressed to vehicle owners and resellers.

ST-Artikel ST-Article	Vergleichs-Nr. Comparison No.	passend für to fit to	Details Details
03.110.0251.120 Bremsscheibe Brake Disc	03.088.34.21.7 03.088.34.14.7	TSB 3709	ø380 x 159,5 x 45
03.110.0251.130 Bremsscheibe Brake Disc	03.088.34.22.7 03.088.34.17.7	TSB 3709	ø380 x 159,5 x 45
03.110.0251.140 Bremsscheibe Brake Disc	03.088.35.12.7 03.088.35.05.7	TSB 4309, TSB 4312	ø380 x 159,5 x 45
03.120.8700.111 Bremsbelagsatz, Scheibenbremse Brake Pad Set	02.0312.15.00 09.801.02.75.0 29095 29093 29094	SB 3745	210,7 x 92,5 x 30

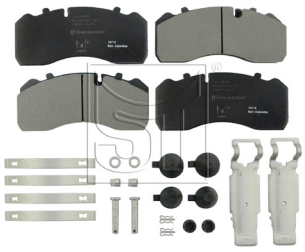

Original-Ersatzteilnummern dienen lediglich Vergleichszwecken. Sie dürfen nicht in Lieferscheinen und Rechnungen an die Fahrzeughersteller oder Wiederverkäufer erscheinen.
Original-numbers (OE-numbers) are only meant to be a means of camparison. They must not appear on delivery notes or invoices that are addressed to vehicle owners and resellers.

ST-Artikel ST-Article	Vergleichs-Nr. Comparison No.	passend für to fit to	Details Details
03.120.8700.411 Bremsbelagsatz, Scheibenbremse Brake Pad Set	05.092.90.04.0 05.092.90.05.0 29165 29268	SB 3745	210,8 x 92,5 x 30 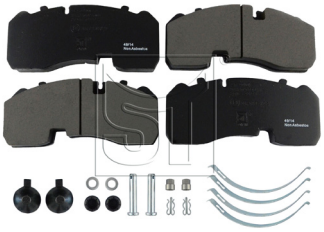
i Neue Version | new version	03.120.8700.761, Bremsbelagsatz, Scheibenbremse | Brake Pad Set		
03.120.8700.420 Bremsbelagsatz, Scheibenbremse Brake Pad Set	05.092.90.07.0 09.801.06.45.0 29167 29270	SB 4345	247,5 x 109 x 30
03.120.8700.431 Bremsbelagsatz, Scheibenbremse Brake Pad Set	05.092.90.06.0 09.801.06.95.0 29271 29171	SB 4309, SB 4309 W	210,7 x 108 x 30 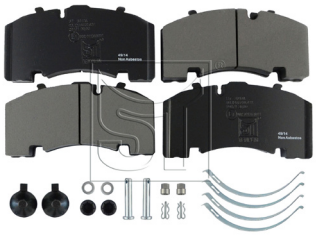
i Neue Version | new version	03.120.8700.801, Bremsbelagsatz, Scheibenbremse | Brake Pad Set		
03.120.8700.761 Bremsbelagsatz, Scheibenbremse Brake Pad Set	05.092.90.04.0 05.092.90.05.0 29306 29165 29268	SB 3745	210,8 x 92,5 x 30 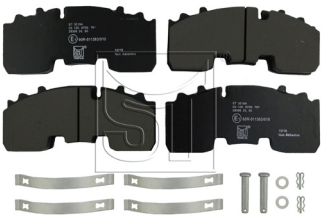
i Alte Version | old version	03.120.8700.411, Bremsbelagsatz, Scheibenbremse | Brake Pad Set		

Original-Ersatzteilnummern dienen lediglich Vergleichszwecken. Sie dürfen nicht in Lieferscheinen und Rechnungen an die Fahrzeughersteller oder Wiederverkäufer erscheinen.
Original-numbers (OE-numbers) are only meant to be a means of camparison. They must not appear on delivery notes or invoices that are addressed to vehicle owners and resellers.

ST-Artikel ST-Article	Vergleichs-Nr. Comparison No.	passend für to fit to	Details Details
03.120.8700.801 Bremsbelagsatz, Scheibenbremse Brake Pad Set	05.092.90.06.0 09.801.08.16.0 29308 29271 29171	SB 4309, SB 4309 W	210,7 x 108 x 30

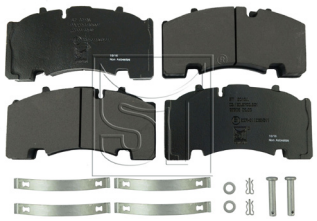

i Alte Version | old version

03.120.8700.431, Bremsbelagsatz, Scheibenbremse | Brake Pad Set

Original-Ersatzteilnummern dienen lediglich Vergleichszwecken. Sie dürfen nicht in Lieferscheinen und Rechnungen an die Fahrzeughersteller oder Wiederverkäufer erscheinen.
Original-numbers (OE-numbers) are only meant to be a means of camparison. They must not appear on delivery notes or invoices that are addressed to vehicle owners and resellers.

passend für
to fit to

Brembo

Bremse
Brake

Original-Ersatzteilnummern dienen lediglich Vergleichszwecken. Sie dürfen nicht in Lieferscheinen und Rechnungen an die Fahrzeughersteller oder Wiederverkäufer erscheinen.
Original-numbers (OE-numbers) are only meant to be a means of camparison. They must not appear on delivery notes or invoices that are addressed to vehicle owners and resellers.

ST-Artikel ST-Article	Vergleichs-Nr. Comparison No.	passend für to fit to	Details Details
03.120.8700.300 Bremsbelagsatz, Scheibenbremse Brake Pad Set	4255 5669 29122 29374	Brembo PF 2.60	174,8 x 85,3 x 22
03.120.8700.550 Bremsbelagsatz, Scheibenbremse Brake Pad Set	0190 6039 29041 21048	Brembo 1x52	109,7 x 73 x 18,3
03.120.8700.700 Bremsbelagsatz, Scheibenbremse Brake Pad Set	003 420 46 20 29237	Brembo PF 2.52	164,7 x 67,8 x 19,9

Original-Ersatzteilnummern dienen lediglich Vergleichszwecken. Sie dürfen nicht in Lieferscheinen und Rechnungen an die Fahrzeughersteller oder Wiederverkäufer erscheinen.
Original-numbers (OE-numbers) are only meant to be a means of camparison. They must not appear on delivery notes or invoices that are addressed to vehicle owners and resellers.

passend für
to fit to

Haldex

Bremse
Brake

Original-Ersatzteilnummern dienen lediglich Vergleichszwecken. Sie dürfen nicht in Lieferscheinen und Rechnungen an die Fahrzeughersteller oder Wiederverkäufer erscheinen.
Original-numbers (OE-numbers) are only meant to be a means of camparison. They must not appear on delivery notes or invoices that are addressed to vehicle owners and resellers.

ST-Artikel ST-Article	Vergleichs-Nr. Comparison No.	passend für to fit to	Details Details
03.110.2400.000 Bremsscheibe Brake Disc	4.079.0005.02	DB 22	ø430 x 130 x 45
03.110.2402.000 Bremsscheibe Brake Disc	4.079.0003.00	DB 22	ø430 x 160,5 x 45
i Zubehör | accessories	03.120.8700.160, Bremsbelagsatz, Scheibenbremse | Brake Pad Set 03.120.8700.161, Bremsbelagsatz, Scheibenbremse | Brake Pad Set		
03.110.3504.900 Bremsscheibe Brake Disc	M200135-01	DB 20, DB 22	ø430 x 155 x 45
03.110.4255.001 Bremsscheibe Brake Disc	20 700 509 5010 598 305	DB 19	ø375 x 119 x 45

Original-Ersatzteilnummern dienen lediglich Vergleichszwecken. Sie dürfen nicht in Lieferscheinen und Rechnungen an die Fahrzeughersteller oder Wiederverkäufer erscheinen.
Original-numbers (OE-numbers) are only meant to be a means of camparison. They must not appear on delivery notes or invoices that are addressed to vehicle owners and resellers.

ST-Artikel ST-Article	Vergleichs-Nr. Comparison No.	passend für to fit to	Details Details
03.110.4255.290 Bremsscheibe Brake Disc	82 421 140 5010 598 306	DB 19	
03.120.8700.160 Bremsbelagsatz, Scheibenbremse Brake Pad Set	29143 29120	DB 22	247,5 x 105 x 30 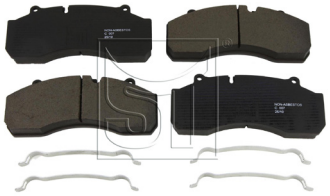
03.120.8700.161 Bremsbelagsatz, Scheibenbremse Brake Pad Set	29143 29120	DB 22	247,5 x 105 x 30 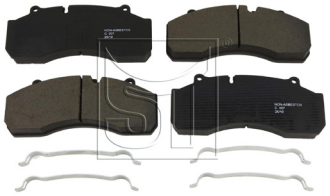

Original-Ersatzteilnummern dienen lediglich Vergleichszwecken. Sie dürfen nicht in Lieferscheinen und Rechnungen an die Fahrzeughersteller oder Wiederverkäufer erscheinen.
Original-numbers (OE-numbers) are only meant to be a means of camparison. They must not appear on delivery notes or invoices that are addressed to vehicle owners and resellers.

passend für
to fit to

Knorr Bremse

Bremse
Brake

Original-Ersatzteilnummern dienen lediglich Vergleichszwecken. Sie dürfen nicht in Lieferscheinen und Rechnungen an die Fahrzeughersteller oder Wiederverkäufer erscheinen.
Original-numbers (OE-numbers) are only meant to be a means of camparison. They must not appear on delivery notes or invoices that are addressed to vehicle owners and resellers.

ST-Artikel ST-Article	Vergleichs-Nr. Comparison No.	passend für to fit to	Details Details
03.110.1926.280 Bremsscheibe Brake Disc	970 423 06 12 II30419	SB 5	ø335 x 111 x 34
Zubehör | accessories	03.130.0922.310, Sensorring, ABS | Sensor Ring, ABS		
03.110.2400.000 Bremsscheibe Brake Disc	II377830061 K005938	SB 7, SK 7	ø430 x 130 x 45
03.110.2400.020 Bremsscheibe Brake Disc	4.079.0014.00	SB 6	ø377 x 157,5 x 45
03.110.2401.000 Bremsscheibe Brake Disc		SB 6, SN 6	ø377 x 157,5 x 45
Zubehör | accessories	03.120.8700.111, Bremsbelagsatz, Scheibenbremse | Brake Pad Set		

Original-Ersatzteilnummern dienen lediglich Vergleichszwecken. Sie dürfen nicht in Lieferscheinen und Rechnungen an die Fahrzeughersteller oder Wiederverkäufer erscheinen.
Original-numbers (OE-numbers) are only meant to be a means of camparison. They must not appear on delivery notes or invoices that are addressed to vehicle owners and resellers.

ST-Artikel ST-Article	Vergleichs-Nr. Comparison No.	passend für to fit to	Details Details
03.110.2402.000 Bremsscheibe Brake Disc		SB 7, SK 7, SN 7	ø430 x 160,5 x 45
i Zubehör | accessories	03.120.8700.160, Bremsbelagsatz, Scheibenbremse | Brake Pad Set 03.120.8700.161, Bremsbelagsatz, Scheibenbremse | Brake Pad Set		
03.110.2403.000 Bremsscheibe Brake Disc		SB 6, SN 6	ø375,5 x 139,5 x 45
03.110.2404.000 Bremsscheibe Brake Disc		SN 6	ø376 x 57,5 x 45
i Ersatzteil bzw. Rep.Satz | spare part or rep.-kit	03.130.2408.000, Zubehörsatz für Bremsscheibe | Mounting Kit, brake disc		
03.110.2405.000 Bremsscheibe Brake Disc		SB 7, SK 7	ø430 x 48 x 45
i Ersatzteil bzw. Rep.Satz | spare part or rep.-kit	03.130.2408.000, Zubehörsatz für Bremsscheibe | Mounting Kit, brake disc		

Original-Ersatzteilnummern dienen lediglich Vergleichszwecken. Sie dürfen nicht in Lieferscheinen und Rechnungen an die Fahrzeughersteller oder Wiederverkäufer erscheinen.
Original-numbers (OE-numbers) are only meant to be a means of camparison. They must not appear on delivery notes or invoices that are addressed to vehicle owners and resellers.

ST-Artikel ST-Article	Vergleichs-Nr. Comparison No.	passend für to fit to	Details Details
03.110.2406.000 Bremsscheibe Brake Disc		SN 6	ø377 x 141 x 45
Ersatzteil bzw. Rep.Satz | spare part or rep.-kit	03.130.2409.000, Zubehörsatz für Bremsscheibe | Mounting Kit, brake disc		
03.110.2407.000 Bremsscheibe Brake Disc		SK 7	ø430 x 131,5 x 45
Ersatzteil bzw. Rep.Satz | spare part or rep.-kit	03.130.2409.000, Zubehörsatz für Bremsscheibe | Mounting Kit, brake disc		
03.110.2410.000 Bremsscheibe Brake Disc		SK 7	ø430 x 135 x 45
Ersatzteil bzw. Rep.Satz | spare part or rep.-kit	03.130.2409.000, Zubehörsatz für Bremsscheibe | Mounting Kit, brake disc		
03.110.2411.000 Bremsscheibe Brake Disc		SN 6	ø376 x 145 x 45
Ersatzteil bzw. Rep.Satz | spare part or rep.-kit	03.130.2409.000, Zubehörsatz für Bremsscheibe | Mounting Kit, brake disc		

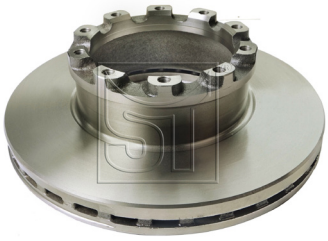

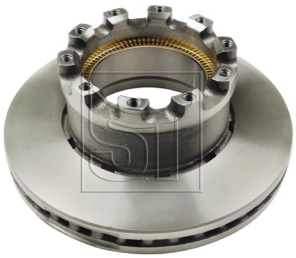

Original-Ersatzteilnummern dienen lediglich Vergleichszwecken. Sie dürfen nicht in Lieferscheinen und Rechnungen an die Fahrzeughersteller oder Wiederverkäufer erscheinen.
Original-numbers (OE-numbers) are only meant to be a means of camparison. They must not appear on delivery notes or invoices that are addressed to vehicle owners and resellers.

ST-Artikel ST-Article	Vergleichs-Nr. Comparison No.	passend für to fit to	Details Details
03.110.3504.900 Bremsscheibe Brake Disc		SB 7	ø430 x 155 x 45
03.110.3504.910 Bremsscheibe Brake Disc		SB 6	ø377 x 138,5 x 45
03.120.8700.111 Bremsbelagsatz, Scheibenbremse Brake Pad Set	29095 29093 29094	SB 6	210,7 x 92,5 x 30
03.120.8700.121 Bremsbelagsatz, Scheibenbremse Brake Pad Set	29108 29087 29059	SB 7	247,3 x 109,5 x 30

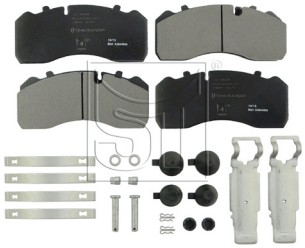

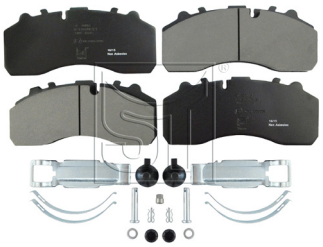

Original-Ersatzteilnummern dienen lediglich Vergleichszwecken. Sie dürfen nicht in Lieferscheinen und Rechnungen an die Fahrzeughersteller oder Wiederverkäufer erscheinen.
Original-numbers (OE-numbers) are only meant to be a means of camparison. They must not appear on delivery notes or invoices that are addressed to vehicle owners and resellers.

ST-Artikel ST-Article	Vergleichs-Nr. Comparison No.	passend für to fit to	Details Details
03.120.8700.131 Bremsbelagsatz, Scheibenbremse Brake Pad Set	29183 29148 29115	SB 5	185 x 84 x 34 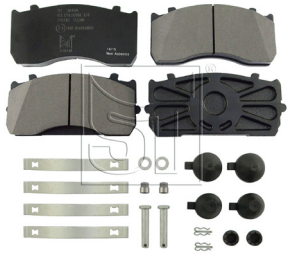
03.120.8700.411 Bremsbelagsatz, Scheibenbremse Brake Pad Set i Neue Version | new version	29165 29268 03.120.8700.761, Bremsbelagsatz, Scheibenbremse | Brake Pad Set	SN 6	210,8 x 92,5 x 30 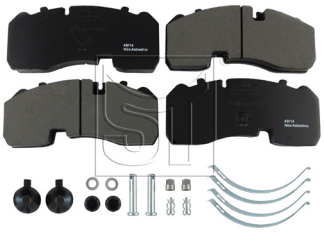
03.120.8700.420 Bremsbelagsatz, Scheibenbremse Brake Pad Set	29167 29270	SN 7	247,5 x 109 x 30
03.120.8700.431 Bremsbelagsatz, Scheibenbremse Brake Pad Set i Neue Version | new version	29271 29171 03.120.8700.801, Bremsbelagsatz, Scheibenbremse | Brake Pad Set	SK 7	210,7 x 108 x 30 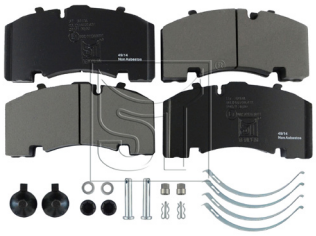

Original-Ersatzteilnummern dienen lediglich Vergleichszwecken. Sie dürfen nicht in Lieferscheinen und Rechnungen an die Fahrzeughersteller oder Wiederverkäufer erscheinen.
Original-numbers (OE-numbers) are only meant to be a means of camparison. They must not appear on delivery notes or invoices that are addressed to vehicle owners and resellers.

ST-Artikel ST-Article	Vergleichs-Nr. Comparison No.	passend für to fit to	Details Details
03.120.8700.741 Bremsbelagsatz, Scheibenbremse Brake Pad Set	29244 29245	SL 7	211,5 x 116,6 x 35
03.120.8700.751 Bremsbelagsatz, Scheibenbremse Brake Pad Set	29246 29247	SM 7	244,2 x 113,6 x 35
03.120.8700.761 Bremsbelagsatz, Scheibenbremse Brake Pad Set	29306 29165 29268	SN 6	210,8 x 92,5 x 30
i Alte Version | old version	03.120.8700.411, Bremsbelagsatz, Scheibenbremse | Brake Pad Set		
03.120.8700.781 Bremsbelagsatz, Scheibenbremse Brake Pad Set	29158 29269	SK 7	210,7 x 107,1 x 30

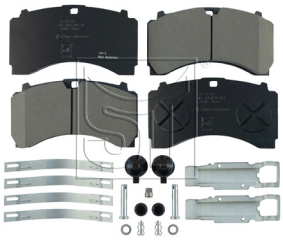

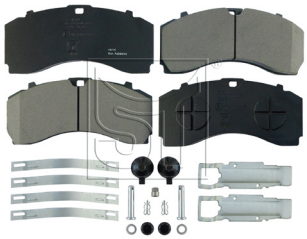

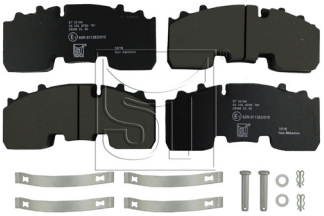

Original-Ersatzteilnummern dienen lediglich Vergleichszwecken. Sie dürfen nicht in Lieferscheinen und Rechnungen an die Fahrzeughersteller oder Wiederverkäufer erscheinen.
Original-numbers (OE-numbers) are only meant to be a means of camparison. They must not appear on delivery notes or invoices that are addressed to vehicle owners and resellers.

ST-Artikel ST-Article	Vergleichs-Nr. Comparison No.	passend für to fit to	Details Details
03.120.8700.801 Bremsbelagsatz, Scheibenbremse Brake Pad Set	29308 29271 29171	SK 7	210,7 x 108 x 30
Alte Version | old version	03.120.8700.431, Bremsbelagsatz, Scheibenbremse | Brake Pad Set		

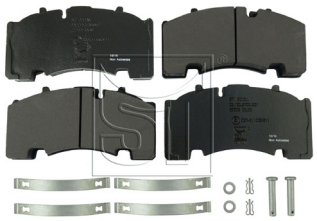

03.140.1935.200 Reparatursatz, Bremssattel Repair Kit, brake caliper	K000129	SB 7, SN 7	

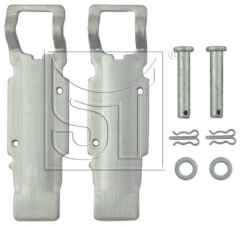

03.140.1935.210 Reparatursatz, Bremssattel Repair Kit, brake caliper	K000133 II19712004	SB 6, SK 7, SN 5, SN 6	

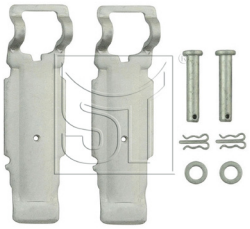

Original-Ersatzteilnummern dienen lediglich Vergleichszwecken. Sie dürfen nicht in Lieferscheinen und Rechnungen an die Fahrzeughersteller oder Wiederverkäufer erscheinen.
Original-numbers (OE-numbers) are only meant to be a means of camparison. They must not appear on delivery notes or invoices that are addressed to vehicle owners and resellers.

passend für
to fit to

Lucas

Bremse
Brake

Original-Ersatzteilnummern dienen lediglich Vergleichszwecken. Sie dürfen nicht in Lieferscheinen und Rechnungen an die Fahrzeughersteller oder Wiederverkäufer erscheinen.
Original-numbers (OE-numbers) are only meant to be a means of camparison. They must not appear on delivery notes or invoices that are addressed to vehicle owners and resellers.

ST-Artikel ST-Article	Vergleichs-Nr. Comparison No.	passend für to fit to	Details Details
03.120.8700.061 Bremsbelagsatz, Scheibenbremse Brake Pad Set	29065	B2x60	174,8 x 85,6 x 22

Original-Ersatzteilnummern dienen lediglich Vergleichszwecken. Sie dürfen nicht in Lieferscheinen und Rechnungen an die Fahrzeughersteller oder Wiederverkäufer erscheinen.
Original-numbers (OE-numbers) are only meant to be a means of camparison. They must not appear on delivery notes or invoices that are addressed to vehicle owners and resellers.

passend für
to fit to

Meritor

Bremse
Brake

Original-Ersatzteilnummern dienen lediglich Vergleichszwecken. Sie dürfen nicht in Lieferscheinen und Rechnungen an die Fahrzeughersteller oder Wiederverkäufer erscheinen.
Original-numbers (OE-numbers) are only meant to be a means of camparison. They must not appear on delivery notes or invoices that are addressed to vehicle owners and resellers.

ST-Artikel ST-Article	Vergleichs-Nr. Comparison No.	passend für to fit to	Details Details
03.110.4020.001 Bremsscheibe Brake Disc	683 23 233 MBR 9001	C-Duco	ø375 x 150 x 45

03.110.4020.002 Bremsscheibe Brake Disc	MBR 9013	D-ELSA 2	ø434 x 130 x 45

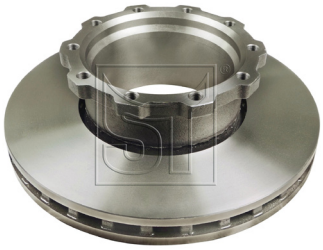

03.110.4020.040 Bremsscheibe Brake Disc	MBR 5806	D-Duco	ø434 x 45 x 45

Ersatzteil bzw. Rep.Satz | spare part or rep.-kit	03.130.4020.810, Montagesatz, Bremsscheibe | Mounting Kit, brake disc
Komplementärteil | complementary part	03.110.4020.060, Bremsscheibe | Brake Disc

03.110.4020.060 Bremsscheibe Brake Disc		D-Duco	ø434 x 45 x 45

Ersatzteil bzw. Rep.Satz | spare part or rep.-kit	03.130.4020.810, Montagesatz, Bremsscheibe | Mounting Kit, brake disc
Komplementärteil | complementary part	03.110.4020.040, Bremsscheibe | Brake Disc

Original-Ersatzteilnummern dienen lediglich Vergleichszwecken. Sie dürfen nicht in Lieferscheinen und Rechnungen an die Fahrzeughersteller oder Wiederverkäufer erscheinen.
Original-numbers (OE-numbers) are only meant to be a means of camparison. They must not appear on delivery notes or invoices that are addressed to vehicle owners and resellers.

ST-Artikel ST-Article	Vergleichs-Nr. Comparison No.	passend für to fit to	Details Details
03.110.4020.100 Bremsscheibe Brake Disc	MBR 9002	B-Duco	ø336,5 x 100,5 x 30
03.110.4020.110 Bremsscheibe Brake Disc	68 323 232 MBR 9000	C-Duco	ø375 x 130 x 45
03.110.4020.130 Bremsscheibe Brake Disc	MBR 9003	B-Duco	ø336,5 x 139 x 30
03.110.4200.340 Bremsscheibe Brake Disc	212 24 263 MBR 5079	DX 195, ELSA 195	ø378 x 150 x 45

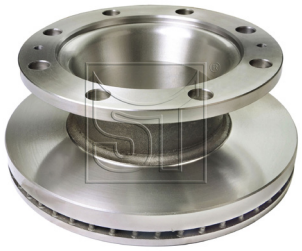

i Neue Version | new version 03.110.4200.510, Bremsscheibe | Brake Disc

Original-Ersatzteilnummern dienen lediglich Vergleichszwecken. Sie dürfen nicht in Lieferscheinen und Rechnungen an die Fahrzeughersteller oder Wiederverkäufer erscheinen.
Original-numbers (OE-numbers) are only meant to be a means of camparison. They must not appear on delivery notes or invoices that are addressed to vehicle owners and resellers.

ST-Artikel ST-Article	Vergleichs-Nr. Comparison No.	passend für to fit to	Details Details
03.110.4200.380 Bremsscheibe Brake Disc	683 23 825 MBR 9004	D-Duco, D-ELSA 2, DLE-Duco, DX 225, EX 225	ø434 x 150 x 45
03.110.4200.390 Bremsscheibe Brake Disc	212 25 115 212 27 349	DX 195, ELSA 195	ø378 x 150 x 45
03.110.4200.400 Bremsscheibe Brake Disc	MBR 9015 683 25 372/1	DX 195, ELSA 195	ø377 x 150 x 45
03.110.4200.510 Bremsscheibe Brake Disc	683 25 373 MBR 9014	DX 195, ELSA 195	ø376,5 x 150 x 45

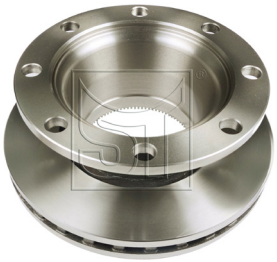

i Alte Version | old version 03.110.4200.340, Bremsscheibe | Brake Disc

Original-Ersatzteilnummern dienen lediglich Vergleichszwecken. Sie dürfen nicht in Lieferscheinen und Rechnungen an die Fahrzeughersteller oder Wiederverkäufer erscheinen.
Original-numbers (OE-numbers) are only meant to be a means of camparison. They must not appear on delivery notes or invoices that are addressed to vehicle owners and resellers.

ST-Artikel ST-Article	Vergleichs-Nr. Comparison No.	passend für to fit to	Details Details
03.110.4255.001 Bremsscheibe Brake Disc		ELSA 225-1	ø375 x 119 x 45

03.110.4255.020 Bremsscheibe Brake Disc		D-ELSA 2, D-Lisa, D3	ø437,7 x 96,6 x 45

i Vorgänger | precursor 03.110.4255.050, Bremsscheibe | Brake Disc

03.110.4255.140 Bremsscheibe Brake Disc	MBR 5115	C-Lisa	ø375 x 166 x 45

03.110.4255.200 Bremsscheibe Brake Disc	MBR 5080	C-Lisa	ø375 x 167 x 45

Original-Ersatzteilnummern dienen lediglich Vergleichszwecken. Sie dürfen nicht in Lieferscheinen und Rechnungen an die Fahrzeughersteller oder Wiederverkäufer erscheinen.
Original-numbers (OE-numbers) are only meant to be a means of camparison. They must not appear on delivery notes or invoices that are addressed to vehicle owners and resellers.

ST-Artikel ST-Article	Vergleichs-Nr. Comparison No.	passend für to fit to	Details Details
03.110.4255.210 Bremsscheibe Brake Disc	MBR 9012	D-ELSA 2	ø434 x 171 x 45
03.110.4255.220 Bremsscheibe Brake Disc	683 23 740 MBR 9011	D-ELSA 2, D3	ø434 x 163 x 45
03.110.4255.290 Bremsscheibe Brake Disc		ELSA 225-1	
03.120.8700.011 Bremsbelagsatz, Scheibenbremse Brake Pad Set	MDP 3125 K 29277 29125	D-Duco	249,6 x 111,2 x 29,2

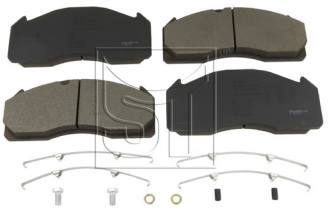

i Vorgänger | precursor — 03.120.8700.014, Bremsbelagsatz, Scheibenbremse | Brake Pad Set

Original-Ersatzteilnummern dienen lediglich Vergleichszwecken. Sie dürfen nicht in Lieferscheinen und Rechnungen an die Fahrzeughersteller oder Wiederverkäufer erscheinen.
Original-numbers (OE-numbers) are only meant to be a means of camparison. They must not appear on delivery notes or invoices that are addressed to vehicle owners and resellers.

ST-Artikel ST-Article	Vergleichs-Nr. Comparison No.	passend für to fit to	Details Details
03.120.8700.014 Bremsbelagsatz, Scheibenbremse Brake Pad Set	MDP 3125 K 29277 29125	D-Duco	249,6 x 111,2 x 29,2
Nachfolger | replaced by	03.120.8700.011, Bremsbelagsatz, Scheibenbremse | Brake Pad Set		
03.120.8700.021 Bremsbelagsatz, Scheibenbremse Brake Pad Set	MDP 5038 MDP 5065 29030 29083 29084	D-ELSA 1, D3	249,5 x 118,2 x 28,2
03.120.8700.070 Bremsbelagsatz, Scheibenbremse Brake Pad Set	29067	2x68	175,4 x 78 x 22
03.120.8700.100 Bremsbelagsatz, Scheibenbremse Brake Pad Set	29090	C-Lisa	249,6 x 114,4 x 28,2

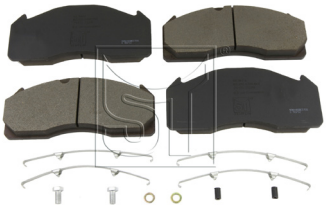

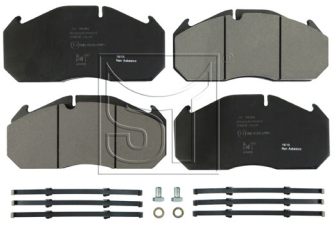

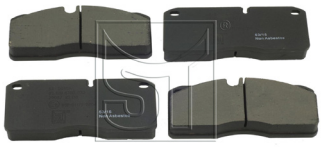

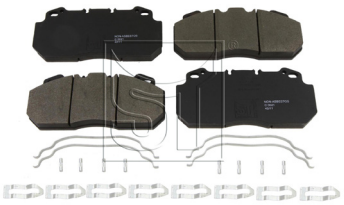

Original-Ersatzteilnummern dienen lediglich Vergleichszwecken. Sie dürfen nicht in Lieferscheinen und Rechnungen an die Fahrzeughersteller oder Wiederverkäufer erscheinen.
Original-numbers (OE-numbers) are only meant to be a means of camparison. They must not appear on delivery notes or invoices that are addressed to vehicle owners and resellers.

ST-Artikel ST-Article	Vergleichs-Nr. Comparison No.	passend für to fit to	Details Details
03.120.8700.101 Bremsbelagsatz, Scheibenbremse Brake Pad Set	29090	D-Lisa	249,6 x 114,4 x 28,2
03.120.8700.181 Bremsbelagsatz, Scheibenbremse Brake Pad Set	683 24 558 683 25 346 29131 29156	D-ELSA 2	249,5 x 118,1 x 30,2
03.120.8700.361 Bremsbelagsatz, Scheibenbremse Brake Pad Set	29137	C-Duco	210 x 102,2 x 29,2
03.120.8700.400 Bremsbelagsatz, Scheibenbremse Brake Pad Set	MDP 5076 MDP 1314 29124 29155	DX 195	205,5 x 102 x 27

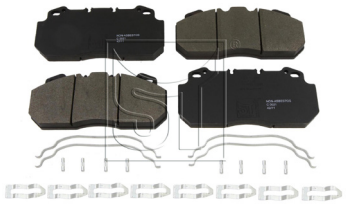

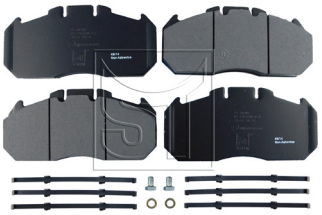

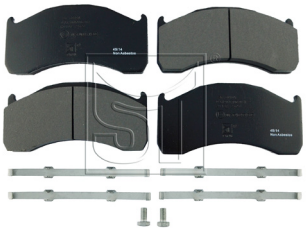

Original-Ersatzteilnummern dienen lediglich Vergleichszwecken. Sie dürfen nicht in Lieferscheinen und Rechnungen an die Fahrzeughersteller oder Wiederverkäufer erscheinen.
Original-numbers (OE-numbers) are only meant to be a means of camparison. They must not appear on delivery notes or invoices that are addressed to vehicle owners and resellers.

ST-Artikel ST-Article	Vergleichs-Nr. Comparison No.	passend für to fit to	Details Details
03.120.8700.401 Bremsbelagsatz, Scheibenbremse Brake Pad Set	MDP 5076 MDP 1314 29124 29155	DX 195	205,5 x 102 x 27
03.120.8700.441 Bremsbelagsatz, Scheibenbremse Brake Pad Set	MDP 5102 29173 29203 29272	ELSA 225-1	216,1 x 96,8 x 29,2 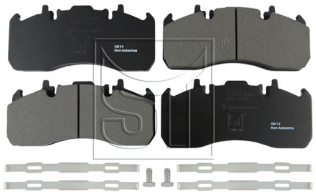
03.120.8700.451 Bremsbelagsatz, Scheibenbremse Brake Pad Set	 29174 29218 29204	ELSA 225-3	249,6 x 106,9 x 29,2 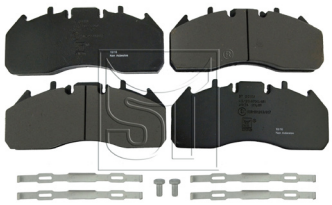
03.120.8700.501 Bremsbelagsatz, Scheibenbremse Brake Pad Set	683 25 492 683 24 665 M13 29177 29169	VGT 195	210,6 x 99,9 x 29,2 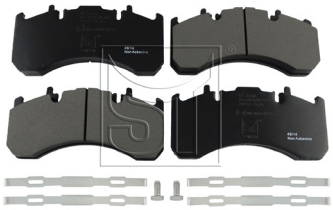

Original-Ersatzteilnummern dienen lediglich Vergleichszwecken. Sie dürfen nicht in Lieferscheinen und Rechnungen an die Fahrzeughersteller oder Wiederverkäufer erscheinen.
Original-numbers (OE-numbers) are only meant to be a means of camparison. They must not appear on delivery notes or invoices that are addressed to vehicle owners and resellers.

ST-Artikel ST-Article	Vergleichs-Nr. Comparison No.	passend für to fit to	Details Details
03.120.8700.510 Bremsbelagsatz, Scheibenbremse Brake Pad Set	MDP5072 29151	DLE-Duco	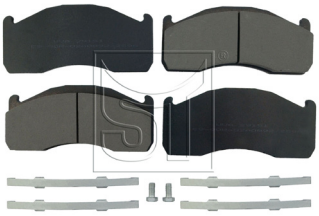
03.120.8700.771 Bremsbelagsatz, Scheibenbremse Brake Pad Set	29114	D-ELSA 1	249,7 x 118,2 x 30,2 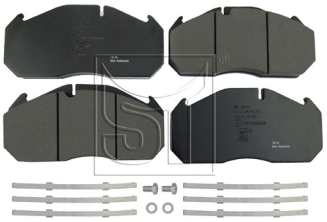

Original-Ersatzteilnummern dienen lediglich Vergleichszwecken. Sie dürfen nicht in Lieferscheinen und Rechnungen an die Fahrzeughersteller oder Wiederverkäufer erscheinen.
Original-numbers (OE-numbers) are only meant to be a means of camparison. They must not appear on delivery notes or invoices that are addressed to vehicle owners and resellers.

passend für
to fit to

Wabco

Bremse
Brake

Original-Ersatzteilnummern dienen lediglich Vergleichszwecken. Sie dürfen nicht in Lieferscheinen und Rechnungen an die Fahrzeughersteller oder Wiederverkäufer erscheinen.
Original-numbers (OE-numbers) are only meant to be a means of camparison. They must not appear on delivery notes or invoices that are addressed to vehicle owners and resellers.

ST-Artikel ST-Article	Vergleichs-Nr. Comparison No.	passend für to fit to	Details Details
03.110.2400.000 Bremsscheibe Brake Disc		PAN 22-1	ø430 x 130 x 45
03.110.2401.000 Bremsscheibe Brake Disc		PAN 19-1	ø377 x 157,5 x 45
i Zubehör | accessories	03.120.8700.111, Bremsbelagsatz, Scheibenbremse | Brake Pad Set		
03.110.2402.000 Bremsscheibe Brake Disc		PAN 22-1	ø430 x 160,5 x 45
i Zubehör | accessories	03.120.8700.160, Bremsbelagsatz, Scheibenbremse | Brake Pad Set 03.120.8700.161, Bremsbelagsatz, Scheibenbremse | Brake Pad Set		
03.110.2403.000 Bremsscheibe Brake Disc		PAN 19-1	ø375,5 x 139,5 x 45

Original-Ersatzteilnummern dienen lediglich Vergleichszwecken. Sie dürfen nicht in Lieferscheinen und Rechnungen an die Fahrzeughersteller oder Wiederverkäufer erscheinen.
Original-numbers (OE-numbers) are only meant to be a means of camparison. They must not appear on delivery notes or invoices that are addressed to vehicle owners and resellers.

ST-Artikel ST-Article	Vergleichs-Nr. Comparison No.	passend für to fit to	Details Details
03.110.2404.000 Bremsscheibe Brake Disc		PAN 19-1	ø376 x 57,5 x 45
i Ersatzteil bzw. Rep.Satz | spare part or rep.-kit	03.130.2408.000, Zubehörsatz für Bremsscheibe | Mounting Kit, brake disc		
03.110.2405.000 Bremsscheibe Brake Disc		PAN 22-1	ø430 x 48 x 45
i Ersatzteil bzw. Rep.Satz | spare part or rep.-kit	03.130.2408.000, Zubehörsatz für Bremsscheibe | Mounting Kit, brake disc		
03.110.2406.000 Bremsscheibe Brake Disc		PAN 19-1	ø377 x 141 x 45
i Ersatzteil bzw. Rep.Satz | spare part or rep.-kit	03.130.2409.000, Zubehörsatz für Bremsscheibe | Mounting Kit, brake disc		
03.110.2407.000 Bremsscheibe Brake Disc		PAN 22-1	ø430 x 131,5 x 45
i Ersatzteil bzw. Rep.Satz | spare part or rep.-kit	03.130.2409.000, Zubehörsatz für Bremsscheibe | Mounting Kit, brake disc		

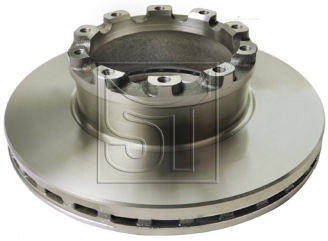

Original-Ersatzteilnummern dienen lediglich Vergleichszwecken. Sie dürfen nicht in Lieferscheinen und Rechnungen an die Fahrzeughersteller oder Wiederverkäufer erscheinen.
Original-numbers (OE-numbers) are only meant to be a means of camparison. They must not appear on delivery notes or invoices that are addressed to vehicle owners and resellers.

ST-Artikel ST-Article	Vergleichs-Nr. Comparison No.	passend für to fit to	Details Details
03.110.2410.000 Bremsscheibe Brake Disc		PAN 22-1	ø430 x 135 x 45
i Ersatzteil bzw. Rep.Satz | spare part or rep.-kit	03.130.2409.000, Zubehörsatz für Bremsscheibe | Mounting Kit, brake disc		

03.110.2411.000 Bremsscheibe Brake Disc		PAN 19-1	ø376 x 145 x 45
i Ersatzteil bzw. Rep.Satz | spare part or rep.-kit	03.130.2409.000, Zubehörsatz für Bremsscheibe | Mounting Kit, brake disc		

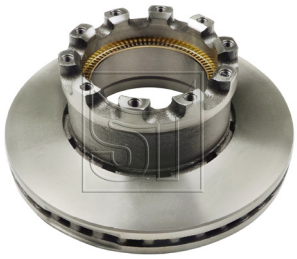

03.110.3504.900 Bremsscheibe Brake Disc		PAN 22-1	ø430 x 155 x 45

03.110.3504.910 Bremsscheibe Brake Disc		PAN 19-1	ø377 x 138,5 x 45

Original-Ersatzteilnummern dienen lediglich Vergleichszwecken. Sie dürfen nicht in Lieferscheinen und Rechnungen an die Fahrzeughersteller oder Wiederverkäufer erscheinen.
Original-numbers (OE-numbers) are only meant to be a means of camparison. They must not appear on delivery notes or invoices that are addressed to vehicle owners and resellers.

ST-Artikel ST-Article	Vergleichs-Nr. Comparison No.	passend für to fit to	Details Details
03.110.4255.130 Bremsscheibe Brake Disc		PAN 19-1, PAN 19-2	ø330 x 80 x 34
03.110.4255.140 Bremsscheibe Brake Disc		PAN 19-1, PAN 19-2	ø375 x 166 x 45
03.110.4255.200 Bremsscheibe Brake Disc		PAN 19-1, PAN 19-2	ø375 x 167 x 45
03.120.8700.010 Bremsbelagsatz, Scheibenbremse Brake Pad Set	29012 20465	Perrot	149 x 69,5 x 18

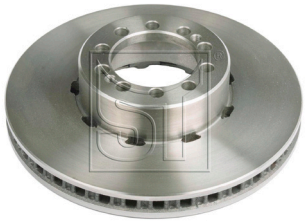

Original-Ersatzteilnummern dienen lediglich Vergleichszwecken. Sie dürfen nicht in Lieferscheinen und Rechnungen an die Fahrzeughersteller oder Wiederverkäufer erscheinen.
Original-numbers (OE-numbers) are only meant to be a means of camparison. They must not appear on delivery notes or invoices that are addressed to vehicle owners and resellers.

ST-Artikel ST-Article	Vergleichs-Nr. Comparison No.	passend für to fit to	Details Details
03.120.8700.091 Bremsbelagsatz, Scheibenbremse Brake Pad Set	29285 29088 29091	PAN 17	175,6 x 82,5 x 26 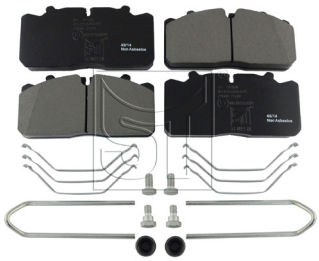
03.120.8700.321 Bremsbelagsatz, Scheibenbremse Brake Pad Set	29142 29141 29119	PAN 19-2	204,3 x 99,6 x 29,8 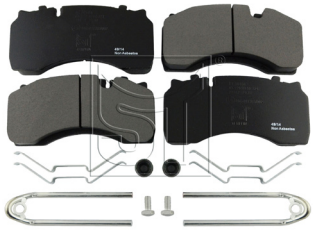
03.120.8700.351 Bremsbelagsatz, Scheibenbremse Brake Pad Set	29162 29336	PAN 22-1	210,6 x 109,3 x 31,7 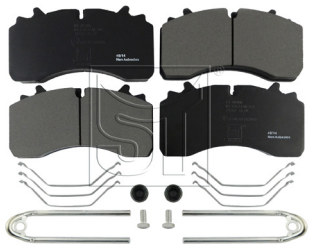
03.120.8700.560 Bremsbelagsatz, Scheibenbremse Brake Pad Set	29017	456 F-I	191,2 x 87,9 x 23

Original-Ersatzteilnummern dienen lediglich Vergleichszwecken. Sie dürfen nicht in Lieferscheinen und Rechnungen an die Fahrzeughersteller oder Wiederverkäufer erscheinen.
Original-numbers (OE-numbers) are only meant to be a means of camparison. They must not appear on delivery notes or invoices that are addressed to vehicle owners and resellers.

ST-Artikel ST-Article	Vergleichs-Nr. Comparison No.	passend für to fit to	Details Details
03.120.8700.590 Bremsbelagsatz, Scheibenbremse Brake Pad Set	29001 29003	450 F-I	174,6 x 69,2 x 20 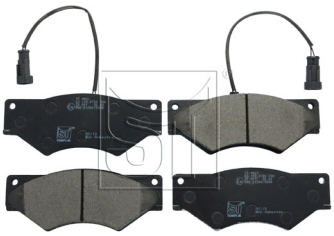
03.120.8700.620 Bremsbelagsatz, Scheibenbremse Brake Pad Set	29107 29001	450 F-I	174,6 x 69,2 x 20
03.120.8700.640 Bremsbelagsatz, Scheibenbremse Brake Pad Set	29138 20465	Perrot	149 x 69 x 18 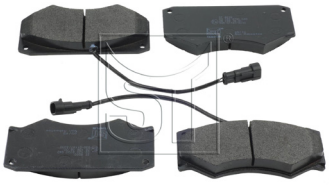
03.120.8700.730 Bremsbelagsatz, Scheibenbremse Brake Pad Set	29153 29076	Perrot	164,7 x 73 x 20 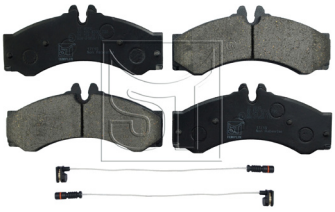

Original-Ersatzteilnummern dienen lediglich Vergleichszwecken. Sie dürfen nicht in Lieferscheinen und Rechnungen an die Fahrzeughersteller oder Wiederverkäufer erscheinen.
Original-numbers (OE-numbers) are only meant to be a means of camparison. They must not appear on delivery notes or invoices that are addressed to vehicle owners and resellers.

ST-Artikel ST-Article	Vergleichs-Nr. Comparison No.	passend für to fit to	Details Details
03.120.8700.811 Bremsbelagsatz, Scheibenbremse Brake Pad Set	6403229242 6403229302 29279	Wabco Maxx 22	217,5 x 107,6 x 30,8

Original-Ersatzteilnummern dienen lediglich Vergleichszwecken. Sie dürfen nicht in Lieferscheinen und Rechnungen an die Fahrzeughersteller oder Wiederverkäufer erscheinen.
Original-numbers (OE-numbers) are only meant to be a means of camparison. They must not appear on delivery notes or invoices that are addressed to vehicle owners and resellers.

passend für
to fit to

DAF

Bus

Original-Ersatzteilnummern dienen lediglich Vergleichszwecken. Sie dürfen nicht in Lieferscheinen und Rechnungen an die Fahrzeughersteller oder Wiederverkäufer erscheinen.
Original-numbers (OE-numbers) are only meant to be a means of camparison. They must not appear on delivery notes or invoices that are addressed to vehicle owners and resellers.

ST-Artikel ST-Article	Vergleichs-Nr. Comparison No.	passend für to fit to	Details Details
03.110.0275.801 Bremsscheibe Brake Disc	1387 439 1812 563	SB - Serie	ø432 x 45 x 45
03.110.0275.810 Bremsscheibe Brake Disc	1238 372 299 095	MB - Serie, SB - Serie	ø460 x 119 x 48
03.110.0275.910 Bremsscheibe Brake Disc	1142 086 1525 384	SB - Serie	ø377 x 112 x 45
03.110.0275.920 Bremsscheibe Brake Disc	1142 132	SB - Serie	ø377 x 138,5 x 45

Original-Ersatzteilnummern dienen lediglich Vergleichszwecken. Sie dürfen nicht in Lieferscheinen und Rechnungen an die Fahrzeughersteller oder Wiederverkäufer erscheinen.
Original-numbers (OE-numbers) are only meant to be a means of camparison. They must not appear on delivery notes or invoices that are addressed to vehicle owners and resellers.

ST-Artikel ST-Article	Vergleichs-Nr. Comparison No.	passend für to fit to	Details Details
03.120.8700.111 Bremsbelagsatz, Scheibenbremse Brake Pad Set	29095 29093 29094	SB - Serie	210,7 x 92,5 x 30 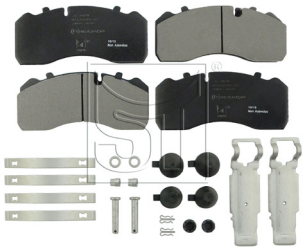
03.120.8700.121 Bremsbelagsatz, Scheibenbremse Brake Pad Set	1617 343 1439 324 29108 29087 29059	DB, SB - Serie	247,3 x 109,5 x 30 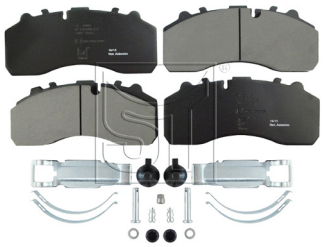

Original-Ersatzteilnummern dienen lediglich Vergleichszwecken. Sie dürfen nicht in Lieferscheinen und Rechnungen an die Fahrzeughersteller oder Wiederverkäufer erscheinen.
Original-numbers (OE-numbers) are only meant to be a means of camparison. They must not appear on delivery notes or invoices that are addressed to vehicle owners and resellers.

passend für
to fit to

Irisbus

Bus

Original-Ersatzteilnummern dienen lediglich Vergleichszwecken. Sie dürfen nicht in Lieferscheinen und Rechnungen an die Fahrzeughersteller oder Wiederverkäufer erscheinen.
Original-numbers (OE-numbers) are only meant to be a means of camparison. They must not appear on delivery notes or invoices that are addressed to vehicle owners and resellers.

ST-Artikel ST-Article	Vergleichs-Nr. Comparison No.	passend für to fit to	Details Details
03.110.0823.460 Bremsscheibe Brake Disc	0299 4084	Europlis	ø435 x 139 x 45

03.110.4255.050 Bremsscheibe Brake Disc	5 0413 4958 299 6353	Agora, Arway, Citelis, Crealis, Crossway, Evadys, Magelys, Recreo	ø434 x 96,5 x 45

i Nachfolger | replaced by 03.110.4255.020, Bremsscheibe | Brake Disc

03.120.8700.100 Bremsbelagsatz, Scheibenbremse Brake Pad Set	29090	Access Bus 127, Citelis, Crealis	249,6 x 114,4 x 28,2

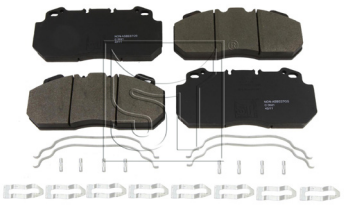

03.120.8700.101 Bremsbelagsatz, Scheibenbremse Brake Pad Set	29090	Access Bus 127, Citelis, Crealis	249,6 x 114,4 x 28,2

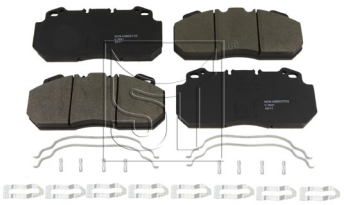

Original-Ersatzteilnummern dienen lediglich Vergleichszwecken. Sie dürfen nicht in Lieferscheinen und Rechnungen an die Fahrzeughersteller oder Wiederverkäufer erscheinen.
Original-numbers (OE-numbers) are only meant to be a means of camparison. They must not appear on delivery notes or invoices that are addressed to vehicle owners and resellers.

ST-Artikel ST-Article	Vergleichs-Nr. Comparison No.	passend für to fit to	Details Details
03.120.8700.181 Bremsbelagsatz, Scheibenbremse Brake Pad Set	0299 6068 5001 020 312 29131 29156	Agora, Arway, Axer, Citelis, Crealis, Crossway, Domino, Evadys, Magelys, Recreo	249,5 x 118,1 x 30,2
03.120.8700.300 Bremsbelagsatz, Scheibenbremse Brake Pad Set	29122 29374	Daily Tourys	174,8 x 85,3 x 22
03.130.8701.100 Warnkontakt, Bremsbelagverschleiß Warning Contact, brake pad wear	UAI116	Agora, Citelis	251
03.130.8701.380 Warnkontakt, Bremsbelagverschleiß Warning Contact, brake pad wear	UAI163	Agora, Arway, Axer, Citelis, Crealis, Crossway, Evadys, Recreo	355

Original-Ersatzteilnummern dienen lediglich Vergleichszwecken. Sie dürfen nicht in Lieferscheinen und Rechnungen an die Fahrzeughersteller oder Wiederverkäufer erscheinen.
Original-numbers (OE-numbers) are only meant to be a means of camparison. They must not appear on delivery notes or invoices that are addressed to vehicle owners and resellers.

ST-Artikel ST-Article	Vergleichs-Nr. Comparison No.	passend für to fit to	Details Details
03.130.8701.470 Warnkontakt, Bremsbelagverschleiß Warning Contact, brake pad wear	UAI101	Agora	365

Original-Ersatzteilnummern dienen lediglich Vergleichszwecken. Sie dürfen nicht in Lieferscheinen und Rechnungen an die Fahrzeughersteller oder Wiederverkäufer erscheinen.
Original-numbers (OE-numbers) are only meant to be a means of camparison. They must not appear on delivery notes or invoices that are addressed to vehicle owners and resellers.

passend für
to fit to

Iveco

Bus

Original-Ersatzteilnummern dienen lediglich Vergleichszwecken. Sie dürfen nicht in Lieferscheinen und Rechnungen an die Fahrzeughersteller oder Wiederverkäufer erscheinen.
Original-numbers (OE-numbers) are only meant to be a means of camparison. They must not appear on delivery notes or invoices that are addressed to vehicle owners and resellers.

ST-Artikel ST-Article	Vergleichs-Nr. Comparison No.	passend für to fit to	Details Details
03.110.0815.400 Bremsscheibe Brake Disc	0299 6707 0299 2291	Eurocity	ø375 x 151 x 45
03.110.0823.460 Bremsscheibe Brake Disc	0299 4084	Iveco	ø435 x 139 x 45
03.110.0823.480 Bremsscheibe Brake Disc	9316 1407	Eurorider, 380	ø416,5 x 67 x 28
03.120.8700.111 Bremsbelagsatz, Scheibenbremse Brake Pad Set	0299 2336 0299 6468 29095 29093 29094	Eurocity	210,7 x 92,5 x 30

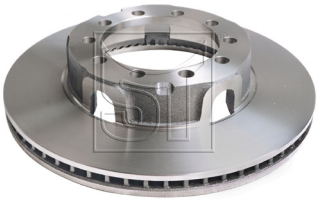

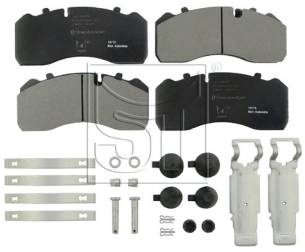

Original-Ersatzteilnummern dienen lediglich Vergleichszwecken. Sie dürfen nicht in Lieferscheinen und Rechnungen an die Fahrzeughersteller oder Wiederverkäufer erscheinen.
Original-numbers (OE-numbers) are only meant to be a means of camparison. They must not appear on delivery notes or invoices that are addressed to vehicle owners and resellers.

ST-Artikel ST-Article	Vergleichs-Nr. Comparison No.	passend für to fit to	Details Details
03.120.8700.181 Bremsbelagsatz, Scheibenbremse Brake Pad Set	29131 29156	Access Bus 127, Proway	249,5 x 118,1 x 30,2 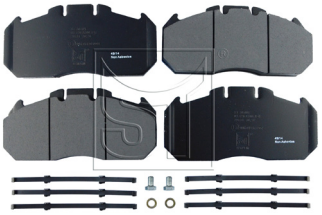
03.130.8701.010 Warnkontakt, Bremsbelagverschleiß Warning Contact, brake pad wear	190 8231 9316 1554 UAI105	Iveco	150 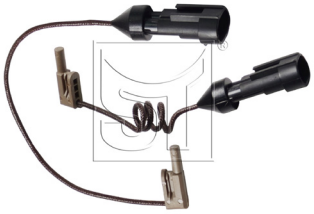

Original-Ersatzteilnummern dienen lediglich Vergleichszwecken. Sie dürfen nicht in Lieferscheinen und Rechnungen an die Fahrzeughersteller oder Wiederverkäufer erscheinen.
Original-numbers (OE-numbers) are only meant to be a means of camparison. They must not appear on delivery notes or invoices that are addressed to vehicle owners and resellers.

passend für
to fit to

MAN

Bus

Original-Ersatzteilnummern dienen lediglich Vergleichszwecken. Sie dürfen nicht in Lieferscheinen und Rechnungen an die Fahrzeughersteller oder Wiederverkäufer erscheinen.
Original-numbers (OE-numbers) are only meant to be a means of camparison. They must not appear on delivery notes or invoices that are addressed to vehicle owners and resellers.

ST-Artikel ST-Article	Vergleichs-Nr. Comparison No.	passend für to fit to	Details Details
03.110.0922.010 Bremsscheibe Brake Disc	81.50803.0010	SG, SL II, SÜ	ø324 x 102 x 30
Nachfolger | replaced by	03.120.8700.751, Bremsbelagsatz, Scheibenbremse | Brake Pad Set		

03.110.0922.020 Bremsscheibe Brake Disc	81.50803.0024 81.50803.0026	SG, SL II, SÜ	ø330 x 104 x 34
Zubehör | accessories	03.120.8700.091, Bremsbelagsatz, Scheibenbremse | Brake Pad Set		

03.110.0922.030 Bremsscheibe Brake Disc	81.50803.0009 81.50803.0014	HOCL, Lion‘s Coach, Lion‘s Comfort, Lion‘s Star	ø438 x 135 x 45
Zubehör | accessories	03.120.8700.021, Bremsbelagsatz, Scheibenbremse | Brake Pad Set		

03.110.0922.080 Bremsscheibe Brake Disc	81.50803.0048 81.50803.0028	HOCL, LC, Lion‘s City, Lion‘s Coach, Lion‘s Comfort, Lion‘s Star	ø432 x 135 x 45
Zubehör | accessories	03.120.8700.021, Bremsbelagsatz, Scheibenbremse | Brake Pad Set		

Original-Ersatzteilnummern dienen lediglich Vergleichszwecken. Sie dürfen nicht in Lieferscheinen und Rechnungen an die Fahrzeughersteller oder Wiederverkäufer erscheinen.
Original-numbers (OE-numbers) are only meant to be a means of camparison. They must not appear on delivery notes or invoices that are addressed to vehicle owners and resellers.

ST-Artikel ST-Article	Vergleichs-Nr. Comparison No.	passend für to fit to	Details Details
03.110.0922.090 Bremsscheibe Brake Disc	81.50803.0038 81.50803.0040	HOCL, LC, Lion‘s City, Lion‘s Coach, Lion‘s Comfort, Lion‘s Star	ø432 x 130 x 45
i Zubehör | accessories	03.120.8700.021, Bremsbelagsatz, Scheibenbremse | Brake Pad Set 03.120.8700.741, Bremsbelagsatz, Scheibenbremse | Brake Pad Set 11.010.0905.170, Radbolzen, lose | Wheel Bolt, loose		

03.110.0922.100 Bremsscheibe Brake Disc	81.50803.0041 81.50803.0021	HOCL, LC, Lion‘s City, Lion‘s Coach, Lion‘s Comfort, Lion‘s Star	ø432 x 135 x 45
i Zubehör | accessories	03.120.8700.181, Bremsbelagsatz, Scheibenbremse | Brake Pad Set		

03.120.8700.181 Bremsbelagsatz, Scheibenbremse Brake Pad Set	81.50820.5072 81.50820.5080 29131 29156	EL, EM, Lion‘s City, NG, NL, NM, NÜ, SÜ	249,5 x 118,1 x 30,2

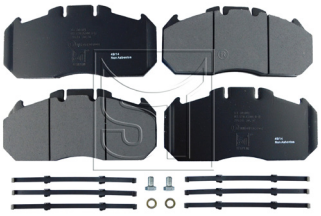

03.120.8700.771 Bremsbelagsatz, Scheibenbremse Brake Pad Set	81.50820.5007 81.50820.5021 29114	EL, EM, FOCL, HOCL, LC, Lion‘s City, Lion‘s Coach, Lion‘s Comfort, Lion‘s Star, NG, NL, NÜ, ÜL	249,7 x 118,2 x 30,2

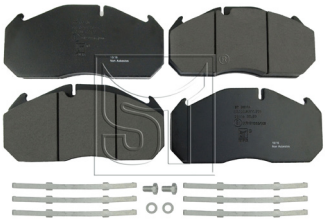

Original-Ersatzteilnummern dienen lediglich Vergleichszwecken. Sie dürfen nicht in Lieferscheinen und Rechnungen an die Fahrzeughersteller oder Wiederverkäufer erscheinen.
Original-numbers (OE-numbers) are only meant to be a means of camparison. They must not appear on delivery notes or invoices that are addressed to vehicle owners and resellers.

ST-Artikel ST-Article	Vergleichs-Nr. Comparison No.	passend für to fit to	Details Details
03.130.0923.510 Schraube, Bremsscheibe Bolt, brake disc	06.02191.2822 06.01909.0011	HOCL, Lion‘s City, Lion‘s Coach, Lion‘s Star, NG, NL, NM, NÜ, SL II, SÜ, ÜL	M16x1,5 x 100
03.130.0922.300 Sensorring, ABS Sensor Ring, ABS	81.93021.0397 81.52403.0029	FOCL	Ø114 x 27.5 x 80
03.130.8701.180 Warnkontakt, Bremsbelagverschleiß Warning Contact, brake pad wear	81.50811.0004	EL, EM, HOCL, Lion‘s Coach, Lion‘s Star, NG, NL, NÜ	335
03.130.8701.290 Warnkontakt, Bremsbelagverschleiß Warning Contact, brake pad wear	81.50822.6016 81.50822.6011	EL, EM, FOCL, HOCL, LC, Lion‘s City, Lion‘s Coach, Lion‘s Comfort, Lion‘s Star, NG, NL, NÜ, ÜL	385

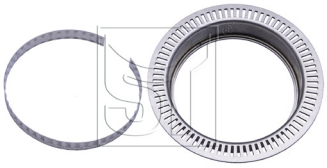

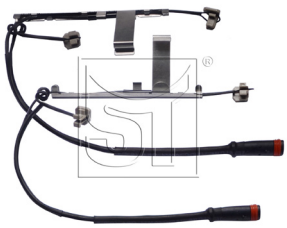

Original-Ersatzteilnummern dienen lediglich Vergleichszwecken. Sie dürfen nicht in Lieferscheinen und Rechnungen an die Fahrzeughersteller oder Wiederverkäufer erscheinen.
Original-numbers (OE-numbers) are only meant to be a means of camparison. They must not appear on delivery notes or invoices that are addressed to vehicle owners and resellers.

ST-Artikel ST-Article	Vergleichs-Nr. Comparison No.	passend für to fit to	Details Details
03.130.8701.340 Warnkontakt, Bremsbelagverschleiß Warning Contact, brake pad wear	68324072 98032400	EL, EM, Lion‘s Star, NG, NM, NÜ, SÜ, ÜL	289/237

03.130.8701.560 Warnkontakt, Bremsbelagverschleiß Warning Contact, brake pad wear	UAI202	Lion‘s Coach, Lion‘s Comfort, Lion‘s Star, NG, NL, R, SD, SG, SL, SL II, SÜ, ÜL	120

03.130.8701.580 Warnkontakt, Bremsbelagverschleiß Warning Contact, brake pad wear	81.25937.0026 81.25937.6011 UAI205	EL, EM, NM, SD, SG, SL, SL II, SR	120

03.130.8701.590 Warnkontakt, Bremsbelagverschleiß Warning Contact, brake pad wear	81.25937.0022 81.25937.6012 UAI206	EL, EM, NM, SD, SG, SL, SL II, SR	200

Original-Ersatzteilnummern dienen lediglich Vergleichszwecken. Sie dürfen nicht in Lieferscheinen und Rechnungen an die Fahrzeughersteller oder Wiederverkäufer erscheinen.
Original-numbers (OE-numbers) are only meant to be a means of camparison. They must not appear on delivery notes or invoices that are addressed to vehicle owners and resellers.

passend für
to fit to

Mercedes-Benz

Bus

Original-Ersatzteilnummern dienen lediglich Vergleichszwecken. Sie dürfen nicht in Lieferscheinen und Rechnungen an die Fahrzeughersteller oder Wiederverkäufer erscheinen.
Original-numbers (OE-numbers) are only meant to be a means of camparison. They must not appear on delivery notes or invoices that are addressed to vehicle owners and resellers.

ST-Artikel ST-Article	Vergleichs-Nr. Comparison No.	passend für to fit to	Details Details
03.110.0620.000 Bremsscheibe Brake Disc	627 421 00 12 623 100 08 70	Integro (O 550)	ø432 x 135 x 45

Zubehör | accessories	03.120.8700.021, Bremsbelagsatz, Scheibenbremse | Brake Pad Set

03.110.1926.000 Bremsscheibe Brake Disc	942 421 21 12 942 423 01 12	Capacity (O 530 GL), Citaro (O 530), Cito (O 520), Conecto (O 345), Integro (O 550), Intouro, O 403, OF Serie, OH Serie, Tourismo (O 350), Touro (O 500), Travego (O 580)	ø430 x 132,5 x 45

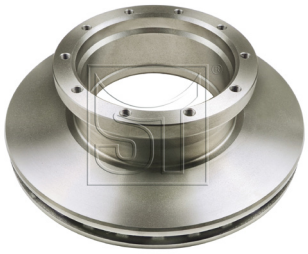

notwendiges Zusatzprodukt | neccessary accessoire	03.120.8700.121, Bremsbelagsatz, Scheibenbremse | Brake Pad Set
Zubehör | accessories	03.130.1905.150, Schraube, Bremsscheibe | Bolt, brake disc

03.110.1926.030 Bremsscheibe Brake Disc	668 421 01 12 669 421 06 12	O 409	ø304 x 91 x 30

notwendiges Zusatzprodukt | neccessary accessoire	03.120.8700.170, Bremsbelagsatz, Scheibenbremse | Brake Pad Set

03.110.1926.140 Bremsscheibe Brake Disc	356 421 03 12 356 421 10 12	O 340, O 404, Tourismo (O 350)	ø438 x 135 x 45

Original-Ersatzteilnummern dienen lediglich Vergleichszwecken. Sie dürfen nicht in Lieferscheinen und Rechnungen an die Fahrzeughersteller oder Wiederverkäufer erscheinen.
Original-numbers (OE-numbers) are only meant to be a means of camparison. They must not appear on delivery notes or invoices that are addressed to vehicle owners and resellers.

ST-Artikel ST-Article	Vergleichs-Nr. Comparison No.	passend für to fit to	Details Details
03.110.1926.150 Bremsscheibe Brake Disc	668 421 02 12 670 421 01 12	O 409	ø324 x 91 x 30
i Ersatzteil bzw. Rep.Satz | spare part or rep.-kit	03.120.8700.170, Bremsbelagsatz, Scheibenbremse | Brake Pad Set		
03.110.1926.160 Bremsscheibe Brake Disc	975 421 00 12 975 421 01 12	Tourino (O 510)	ø377 x 134 x 45
i Zubehör | accessories	03.120.8700.111, Bremsbelagsatz, Scheibenbremse | Brake Pad Set		
03.110.1926.190 Bremsscheibe Brake Disc	943 421 03 12 943 421 04 12	Capacity (O 530 GL), Citaro (O 530), Cito (O 520), Conecto (O 345), Integro (O 550), Intouro, O 403, OF Serie, OH Serie, Tourismo (O 350), Touro (O 500), Travego (O 580)	ø430 x 143,5 x 45
03.110.1926.220 Bremsscheibe Brake Disc	975 423 03 12 975 423 06 12	Tourino (O 510)	ø377 x 138,5 x 45
i notwendiges Zusatzprodukt | necessary accessoire	03.120.8700.111, Bremsbelagsatz, Scheibenbremse | Brake Pad Set		

Original-Ersatzteilnummern dienen lediglich Vergleichszwecken. Sie dürfen nicht in Lieferscheinen und Rechnungen an die Fahrzeughersteller oder Wiederverkäufer erscheinen.
Original-numbers (OE-numbers) are only meant to be a means of camparison. They must not appear on delivery notes or invoices that are addressed to vehicle owners and resellers.

ST-Artikel ST-Article	Vergleichs-Nr. Comparison No.	passend für to fit to	Details Details
03.110.1926.480 Bremsscheibe Brake Disc	000 420 02 72	Cito (O 520)	ø430 x 131 x 45
03.110.1940.220 Bremsscheibe Brake Disc	670 421 00 12	O 409	ø324 x 91 x 30
03.120.8700.021 Bremsbelagsatz, Scheibenbremse Brake Pad Set	003 420 84 20 002 420 55 20 29030 29083 29084	O 340, O 404, Tourismo (O 350)	249,5 x 118,2 x 28,2
03.120.8700.111 Bremsbelagsatz, Scheibenbremse Brake Pad Set	002 420 78 20 000 421 07 10 29095 29093 29094	Tourino (O 510)	210,7 x 92,5 x 30

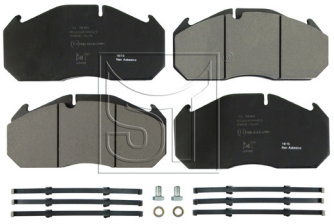

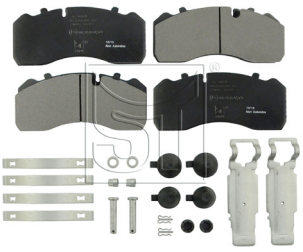

Original-Ersatzteilnummern dienen lediglich Vergleichszwecken. Sie dürfen nicht in Lieferscheinen und Rechnungen an die Fahrzeughersteller oder Wiederverkäufer erscheinen.
Original-numbers (OE-numbers) are only meant to be a means of camparison. They must not appear on delivery notes or invoices that are addressed to vehicle owners and resellers.

ST-Artikel ST-Article	Vergleichs-Nr. Comparison No.	passend für to fit to	Details Details
03.120.8700.121 Bremsbelagsatz, Scheibenbremse Brake Pad Set	004 420 22 20 004 420 60 20 29108 29087 29059	Capacity (O 530 GL), Citaro (O 530), Cito (O 520), Conecto (O 345), Integro (O 550), Intouro, O 403, OF Serie, OH Serie, Tourismo (O 350), Touro (O 500), Travego (O 580)	247,3 x 109,5 x 30 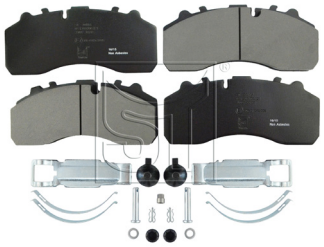
03.120.8700.170 Bremsbelagsatz, Scheibenbremse Brake Pad Set	004 420 48 20 669 420 01 20 29835	Medio, O 409	174,8 x 85,6 x 22
03.130.1905.140 Schraube, Bremsscheibe Bolt, brake disc	942 990 28 04 942 990 00 04	Integro (O 550), Intouro, O 403, Tourismo (O 350), Touro (O 500), Travego (O 580)	M14x1,5 x 75
03.130.1905.150 Schraube, Bremsscheibe Bolt, brake disc	910105 014019 914126 014012	Capacity (O 530 GL), Citaro (O 530), Conecto (O 345), Integro (O 550), Intouro, O 303, O 304, O 340, O 404, OF Serie, OH Serie, Tourino (O 510), Tourismo (O 350), Touro (O 500), Travego (O 580)	M14x1,5 x 60 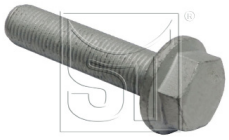

Original-Ersatzteilnummern dienen lediglich Vergleichszwecken. Sie dürfen nicht in Lieferscheinen und Rechnungen an die Fahrzeughersteller oder Wiederverkäufer erscheinen.
Original-numbers (OE-numbers) are only meant to be a means of camparison. They must not appear on delivery notes or invoices that are addressed to vehicle owners and resellers.

ST-Artikel ST-Article	Vergleichs-Nr. Comparison No.	passend für to fit to	Details Details
03.130.1935.110 Schraube, Bremsscheibe Bolt, brake disc	910105 014009	Touro (O 500)	M14x1,5 x 70
03.130.1935.150 Schraube, Bremsscheibe Bolt, brake disc	910105 014006	Citaro (O 530), OC 500 (Multego), OF Serie, Tourino (O 510), Tourismo (O 350), Touro (O 500), Travego (O 580)	M14x1,5 x 65
03.130.1935.160 Schraube, Bremsscheibe Bolt, brake disc	910105 016018	OC 500 (Multego), OH Serie, Tourino (O 510), Touro (O 500)	M16x1,5 x 55
03.130.1935.170 Schraube, Bremsscheibe Bolt, brake disc	910105 020024 000000 005574	Citaro (O 530), Integro (O 550), Intouro, OC 500 (Multego), OF Serie, OH Serie, Tourino (O 510), Tourismo (O 350), Touro (O 500), Travego (O 580)	M20x1,5 x 70

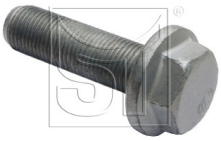

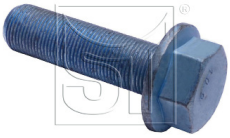

Original-Ersatzteilnummern dienen lediglich Vergleichszwecken. Sie dürfen nicht in Lieferscheinen und Rechnungen an die Fahrzeughersteller oder Wiederverkäufer erscheinen.
Original-numbers (OE-numbers) are only meant to be a means of camparison. They must not appear on delivery notes or invoices that are addressed to vehicle owners and resellers.

ST-Artikel ST-Article	Vergleichs-Nr. Comparison No.	passend für to fit to	Details Details
03.130.1911.120 Sensorring, ABS Sensor Ring, ABS	976 356 00 15	Tourino (O 510)	Ø139 x 18 x 80
03.130.1935.060 Warnkontakt, Bremsbelagverschleiß Warning Contact, brake pad wear	356 540 00 17 98017200	Integro (O 550), O 340, O 404, Tourismo (O 350)	155
03.130.8701.560 Warnkontakt, Bremsbelagverschleiß Warning Contact, brake pad wear	677 540 07 17 UAI202	O 301, O 402	120

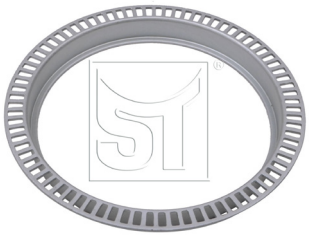

Original-Ersatzteilnummern dienen lediglich Vergleichszwecken. Sie dürfen nicht in Lieferscheinen und Rechnungen an die Fahrzeughersteller oder Wiederverkäufer erscheinen.
Original-numbers (OE-numbers) are only meant to be a means of camparison. They must not appear on delivery notes or invoices that are addressed to vehicle owners and resellers.

passend für
to fit to

Neoplan

Bus

Original-Ersatzteilnummern dienen lediglich Vergleichszwecken. Sie dürfen nicht in Lieferscheinen und Rechnungen an die Fahrzeughersteller oder Wiederverkäufer erscheinen.
Original-numbers (OE-numbers) are only meant to be a means of camparison. They must not appear on delivery notes or invoices that are addressed to vehicle owners and resellers.

ST-Artikel ST-Article	Vergleichs-Nr. Comparison No.	passend für to fit to	Details Details
03.110.0711.000 Bremsscheibe Brake Disc	0.8016.2100 80162100	Skyliner	ø410 x 120 x 48
03.110.0711.020 Bremsscheibe Brake Disc	0.8213.3310 09.1101.5449	Jetliner, Low Chassis Buses, Megaliner, Megashuttle, Skyliner, Spaceliner, Sportliner, Transliner	ø430 x 131 x 45
03.110.0711.030 Bremsscheibe Brake Disc	0.8213.3300 0.8213.5830	Jetliner, Low Chassis Buses, Megaliner, Megashuttle, Skyliner, Spaceliner, Sportliner, Transliner	ø430 x 131 x 45
i Zubehör | accessories	03.120.8700.121, Bremsbelagsatz, Scheibenbremse | Brake Pad Set		
03.110.0922.030 Bremsscheibe Brake Disc		Neoplan	ø438 x 135 x 45
i Zubehör | accessories	03.120.8700.021, Bremsbelagsatz, Scheibenbremse | Brake Pad Set		

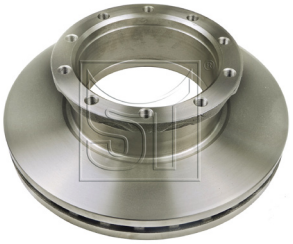

Original-Ersatzteilnummern dienen lediglich Vergleichszwecken. Sie dürfen nicht in Lieferscheinen und Rechnungen an die Fahrzeughersteller oder Wiederverkäufer erscheinen.
Original-numbers (OE-numbers) are only meant to be a means of camparison. They must not appear on delivery notes or invoices that are addressed to vehicle owners and resellers.

ST-Artikel ST-Article	Vergleichs-Nr. Comparison No.	passend für to fit to	Details Details
03.120.8700.111 Bremsbelagsatz, Scheibenbremse Brake Pad Set	29095 29093 29094	Skyliner	210,7 x 92,5 x 30
03.120.8700.121 Bremsbelagsatz, Scheibenbremse Brake Pad Set	0821.340.00 0821.351.00 29108 29087 29059	Neoplan	247,3 x 109,5 x 30
03.130.0923.510 Schraube, Bremsscheibe Bolt, brake disc	06.02191.2822 06.01909.0011	Centroliner, Cityliner, Tourliner, Trendliner	M16x1,5 x 100

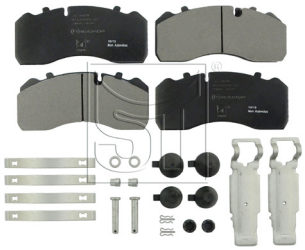

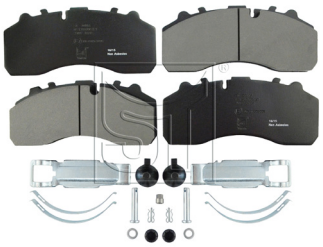

Original-Ersatzteilnummern dienen lediglich Vergleichszwecken. Sie dürfen nicht in Lieferscheinen und Rechnungen an die Fahrzeughersteller oder Wiederverkäufer erscheinen.
Original-numbers (OE-numbers) are only meant to be a means of camparison. They must not appear on delivery notes or invoices that are addressed to vehicle owners and resellers.

passend für
to fit to

Scania

Bus

Original-Ersatzteilnummern dienen lediglich Vergleichszwecken. Sie dürfen nicht in Lieferscheinen und Rechnungen an die Fahrzeughersteller oder Wiederverkäufer erscheinen.
Original-numbers (OE-numbers) are only meant to be a means of camparison. They must not appear on delivery notes or invoices that are addressed to vehicle owners and resellers.

ST-Artikel ST-Article	Vergleichs-Nr. Comparison No.	passend für to fit to	Details Details
03.110.0711.030 Bremsscheibe Brake Disc	1 415 147	4 - Serie bus	ø430 x 131 x 45
i Zubehör | accessories	03.120.8700.121, Bremsbelagsatz, Scheibenbremse | Brake Pad Set		

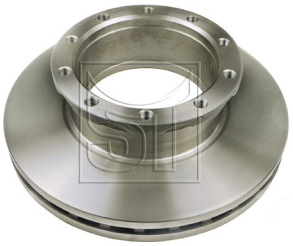

03.110.3021.000 Bremsscheibe Brake Disc	1 402 272 1 852 817	F-/K-/N- Serie bus, 4 - Serie bus	ø430 x 131 x 45
i notwendiges Zusatzprodukt | necessary accessoire	03.120.8700.121, Bremsbelagsatz, Scheibenbremse | Brake Pad Set		

03.120.8700.121 Bremsbelagsatz, Scheibenbremse Brake Pad Set	1 734 529 1 390 428 29108 29087 29059	Busse (mit Knorr SB 7000), F-/K-/N- Serie bus, Irizar PB, 4 - Serie bus	247,3 x 109,5 x 30

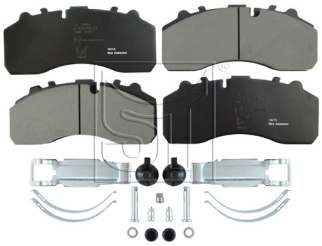

03.130.8701.410 Warnkontakt, Bremsbelagverschleiß Warning Contact, brake pad wear	1 388 953 1 731 309 UAI141	F-/K-/N- Serie bus, 4 - Serie bus	310
i Zubehör | accessories	03.130.8701.510, Warnkontakt-Verlängerung, Bremsbelagverschleiß | Warning Contact extension, brake pad wear		

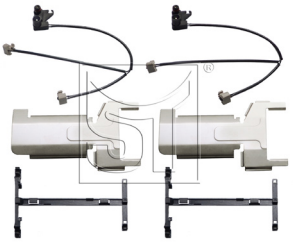

Original-Ersatzteilnummern dienen lediglich Vergleichszwecken. Sie dürfen nicht in Lieferscheinen und Rechnungen an die Fahrzeughersteller oder Wiederverkäufer erscheinen.
Original-numbers (OE-numbers) are only meant to be a means of camparison. They must not appear on delivery notes or invoices that are addressed to vehicle owners and resellers.

passend für
to fit to

Setra

Bus

Original-Ersatzteilnummern dienen lediglich Vergleichszwecken. Sie dürfen nicht in Lieferscheinen und Rechnungen an die Fahrzeughersteller oder Wiederverkäufer erscheinen.
Original-numbers (OE-numbers) are only meant to be a means of camparison. They must not appear on delivery notes or invoices that are addressed to vehicle owners and resellers.

ST-Artikel ST-Article	Vergleichs-Nr. Comparison No.	passend für to fit to	Details Details
03.110.0620.000 Bremsscheibe Brake Disc	8.285.390.000 0501.313.313	Serie 300	ø432 x 135 x 45
Zubehör | accessories	03.120.8700.021, Bremsbelagsatz, Scheibenbremse | Brake Pad Set		
03.110.0620.020 Bremsscheibe Brake Disc	179.24.11.111.31	Serie 200	ø406 x 175 x 48
03.110.0620.030 Bremsscheibe Brake Disc	179.24.11.113.07 8.284.000.047	Serie 200, Serie 300	ø396 x 119 x 48
03.110.0711.030 Bremsscheibe Brake Disc	8.225.000.589	Serie 300, Serie 400	ø430 x 131 x 45
Zubehör | accessories	03.120.8700.121, Bremsbelagsatz, Scheibenbremse | Brake Pad Set		

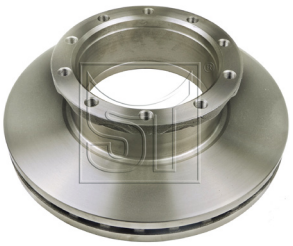

Original-Ersatzteilnummern dienen lediglich Vergleichszwecken. Sie dürfen nicht in Lieferscheinen und Rechnungen an die Fahrzeughersteller oder Wiederverkäufer erscheinen.
Original-numbers (OE-numbers) are only meant to be a means of camparison. They must not appear on delivery notes or invoices that are addressed to vehicle owners and resellers.

ST-Artikel ST-Article	Vergleichs-Nr. Comparison No.	passend für to fit to	Details Details
03.110.1926.000 Bremsscheibe Brake Disc	942 421 21 12	Serie 400	ø430 x 132,5 x 45

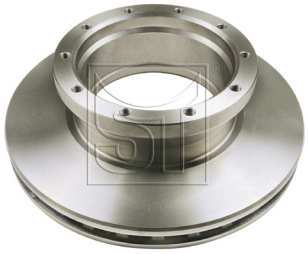

notwendiges Zusatzprodukt | necessary accessoire	03.120.8700.121, Bremsbelagsatz, Scheibenbremse | Brake Pad Set
Zubehör | accessories	03.130.1905.150, Schraube, Bremsscheibe | Bolt, brake disc

03.110.1926.190 Bremsscheibe Brake Disc	943 421 04 12	Serie 400	ø430 x 143,5 x 45

03.110.1926.480 Bremsscheibe Brake Disc	000 420 02 72	Serie 300	ø430 x 131 x 45

03.120.8700.021 Bremsbelagsatz, Scheibenbremse Brake Pad Set	8285526000 8285388435 29030 29083 29084	Serie 300	249,5 x 118,2 x 28,2

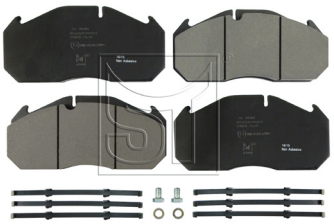

Original-Ersatzteilnummern dienen lediglich Vergleichszwecken. Sie dürfen nicht in Lieferscheinen und Rechnungen an die Fahrzeughersteller oder Wiederverkäufer erscheinen.
Original-numbers (OE-numbers) are only meant to be a means of camparison. They must not appear on delivery notes or invoices that are addressed to vehicle owners and resellers.

ST-Artikel ST-Article	Vergleichs-Nr. Comparison No.	passend für to fit to	Details Details
03.120.8700.121 Bremsbelagsatz, Scheibenbremse Brake Pad Set	29108 29087 29059	Serie 300	247,3 x 109,5 x 30
03.130.1905.150 Schraube, Bremsscheibe Bolt, brake disc	910105 014019	Serie 400	M14x1,5 x 60
03.130.1935.150 Schraube, Bremsscheibe Bolt, brake disc	910105 014006	Serie 400	M14x1,5 x 65
03.130.1935.170 Schraube, Bremsscheibe Bolt, brake disc	910105 020024	Serie 400	M20x1,5 x 70

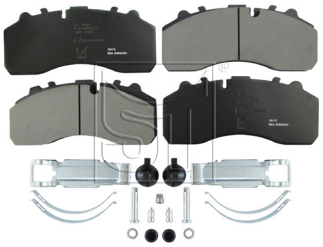

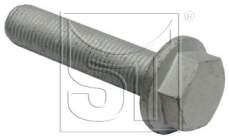

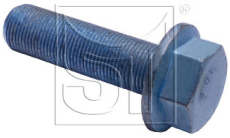

Original-Ersatzteilnummern dienen lediglich Vergleichszwecken. Sie dürfen nicht in Lieferscheinen und Rechnungen an die Fahrzeughersteller oder Wiederverkäufer erscheinen.
Original-numbers (OE-numbers) are only meant to be a means of camparison. They must not appear on delivery notes or invoices that are addressed to vehicle owners and resellers.

ST-Artikel ST-Article	Vergleichs-Nr. Comparison No.	passend für to fit to	Details Details
03.130.8701.180 Warnkontakt, Bremsbelagverschleiß Warning Contact, brake pad wear	8.282.388.451.0 8.285.355.451.0	Serie 300	335
03.130.8701.380 Warnkontakt, Bremsbelagverschleiß Warning Contact, brake pad wear	UAI163	Serie 300	355

Original-Ersatzteilnummern dienen lediglich Vergleichszwecken. Sie dürfen nicht in Lieferscheinen und Rechnungen an die Fahrzeughersteller oder Wiederverkäufer erscheinen.
Original-numbers (OE-numbers) are only meant to be a means of camparison. They must not appear on delivery notes or invoices that are addressed to vehicle owners and resellers.

passend für
to fit to

Solaris

Bus

Original-Ersatzteilnummern dienen lediglich Vergleichszwecken. Sie dürfen nicht in Lieferscheinen und Rechnungen an die Fahrzeughersteller oder Wiederverkäufer erscheinen.
Original-numbers (OE-numbers) are only meant to be a means of camparison. They must not appear on delivery notes or invoices that are addressed to vehicle owners and resellers.

ST-Artikel ST-Article	Vergleichs-Nr. Comparison No.	passend für to fit to	Details Details
03.110.0711.030 Bremsscheibe Brake Disc	821358300	Solaris	ø430 x 131 x 45
Zubehör | accessories	03.120.8700.121, Bremsbelagsatz, Scheibenbremse | Brake Pad Set		
03.110.0922.070 Bremsscheibe Brake Disc		Solaris	ø377 x 128 x 45
Zubehör | accessories	03.120.8700.111, Bremsbelagsatz, Scheibenbremse | Brake Pad Set		

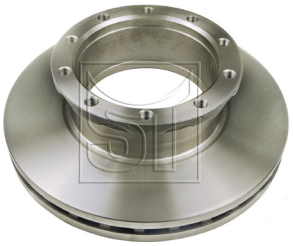

Original-Ersatzteilnummern dienen lediglich Vergleichszwecken. Sie dürfen nicht in Lieferscheinen und Rechnungen an die Fahrzeughersteller oder Wiederverkäufer erscheinen.
Original-numbers (OE-numbers) are only meant to be a means of camparison. They must not appear on delivery notes or invoices that are addressed to vehicle owners and resellers.

passend für
to fit to

Van Hool

Bus

Original-Ersatzteilnummern dienen lediglich Vergleichszwecken. Sie dürfen nicht in Lieferscheinen und Rechnungen an die Fahrzeughersteller oder Wiederverkäufer erscheinen.
Original-numbers (OE-numbers) are only meant to be a means of camparison. They must not appear on delivery notes or invoices that are addressed to vehicle owners and resellers.

ST-Artikel ST-Article	Vergleichs-Nr. Comparison No.	passend für to fit to	Details Details
03.110.0620.020 Bremsscheibe Brake Disc	179.24.11.111.31	A-Serie	ø406 x 175 x 48

03.110.0711.000 Bremsscheibe Brake Disc	52E908472 351032	A-Serie	ø410 x 120 x 48

03.110.0922.030 Bremsscheibe Brake Disc		Van Hool	ø438 x 135 x 45

i Zubehör | accessories	03.120.8700.021, Bremsbelagsatz, Scheibenbremse | Brake Pad Set

03.110.0922.090 Bremsscheibe Brake Disc		Van Hool	ø432 x 130 x 45

i Zubehör | accessories	03.120.8700.021, Bremsbelagsatz, Scheibenbremse | Brake Pad Set 03.120.8700.741, Bremsbelagsatz, Scheibenbremse | Brake Pad Set 11.010.0905.170, Radbolzen, lose | Wheel Bolt, loose

Original-Ersatzteilnummern dienen lediglich Vergleichszwecken. Sie dürfen nicht in Lieferscheinen und Rechnungen an die Fahrzeughersteller oder Wiederverkäufer erscheinen.
Original-numbers (OE-numbers) are only meant to be a means of camparison. They must not appear on delivery notes or invoices that are addressed to vehicle owners and resellers.

ST-Artikel ST-Article	Vergleichs-Nr. Comparison No.	passend für to fit to	Details Details
03.110.4020.000 Bremsscheibe Brake Disc		A-Serie	ø438 x 127 x 45
Zubehör | accessories	03.120.8700.100, Bremsbelagsatz, Scheibenbremse | Brake Pad Set		

03.110.4020.040 Bremsscheibe Brake Disc		T-Serie	ø434 x 45 x 45
Ersatzteil bzw. Rep.Satz | spare part or rep.-kit	03.130.4020.810, Montagesatz, Bremsscheibe | Mounting Kit, brake disc		
Komplementärteil | complementary part	03.110.4020.060, Bremsscheibe | Brake Disc		

03.110.4020.060 Bremsscheibe Brake Disc		T-Serie	ø434 x 45 x 45
Ersatzteil bzw. Rep.Satz | spare part or rep.-kit	03.130.4020.810, Montagesatz, Bremsscheibe | Mounting Kit, brake disc		
Komplementärteil | complementary part	03.110.4020.040, Bremsscheibe | Brake Disc		

03.120.8700.111 Bremsbelagsatz, Scheibenbremse Brake Pad Set	29095 29093 29094	Van Hool	210,7 x 92,5 x 30

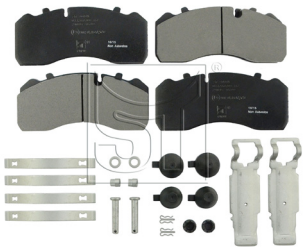

Original-Ersatzteilnummern dienen lediglich Vergleichszwecken. Sie dürfen nicht in Lieferscheinen und Rechnungen an die Fahrzeughersteller oder Wiederverkäufer erscheinen.
Original-numbers (OE-numbers) are only meant to be a means of camparison. They must not appear on delivery notes or invoices that are addressed to vehicle owners and resellers.

ST-Artikel ST-Article	Vergleichs-Nr. Comparison No.	passend für to fit to	Details Details
03.120.8700.121 Bremsbelagsatz, Scheibenbremse Brake Pad Set	29108 29087 29059	Van Hool	247,3 x 109,5 x 30 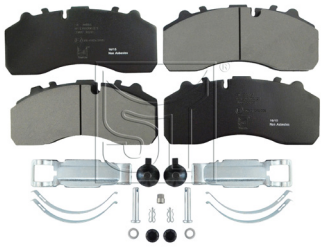
03.130.8701.110 Warnkontakt, Bremsbelagverschleiß Warning Contact, brake pad wear	UAI160	T-Serie	310
i Zubehör | accessories	03.130.8701.510, Warnkontakt-Verlängerung, Bremsbelagverschleiß | Warning Contact extension, brake pad wear		
03.130.8701.290 Warnkontakt, Bremsbelagverschleiß Warning Contact, brake pad wear		A-Serie, T-Serie	385
03.130.8701.300 Warnkontakt, Bremsbelagverschleiß Warning Contact, brake pad wear	UAI169	T-Serie	355 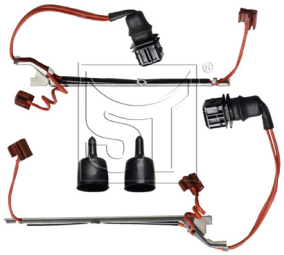

Original-Ersatzteilnummern dienen lediglich Vergleichszwecken. Sie dürfen nicht in Lieferscheinen und Rechnungen an die Fahrzeughersteller oder Wiederverkäufer erscheinen.
Original-numbers (OE-numbers) are only meant to be a means of camparison. They must not appear on delivery notes or invoices that are addressed to vehicle owners and resellers.

ST-Artikel ST-Article	Vergleichs-Nr. Comparison No.	passend für to fit to	Details Details
03.130.8701.340 Warnkontakt, Bremsbelagverschleiß Warning Contact, brake pad wear	98032400	A-Serie	289/237
03.130.8701.380 Warnkontakt, Bremsbelagverschleiß Warning Contact, brake pad wear	UAI163	A-Serie	355
03.130.8701.390 Warnkontakt, Bremsbelagverschleiß Warning Contact, brake pad wear	UAI168	A-Serie	380
03.130.8701.400 Warnkontakt, Bremsbelagverschleiß Warning Contact, brake pad wear	UAI166	A-Serie	450

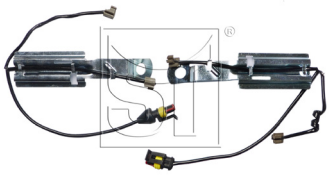

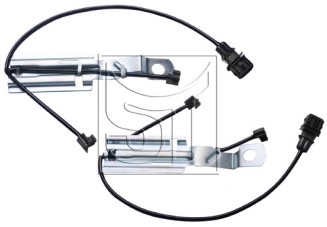

Original-Ersatzteilnummern dienen lediglich Vergleichszwecken. Sie dürfen nicht in Lieferscheinen und Rechnungen an die Fahrzeughersteller oder Wiederverkäufer erscheinen.
Original-numbers (OE-numbers) are only meant to be a means of camparison. They must not appear on delivery notes or invoices that are addressed to vehicle owners and resellers.

ST-Artikel ST-Article	Vergleichs-Nr. Comparison No.	passend für to fit to	Details Details
03.130.8701.610 Warnkontakt, Bremsbelagverschleiß Warning Contact, brake pad wear	UAI174	T-Serie	765

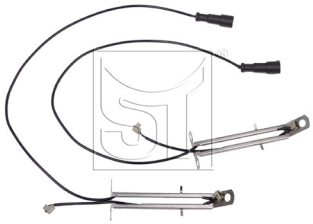

03.130.8701.510 Warnkontakt-Verlängerung, Bremsbelagverschleiß Warning Contact extension, brake pad wear	UAI173	T-Serie	1285

Original-Ersatzteilnummern dienen lediglich Vergleichszwecken. Sie dürfen nicht in Lieferscheinen und Rechnungen an die Fahrzeughersteller oder Wiederverkäufer erscheinen.
Original-numbers (OE-numbers) are only meant to be a means of camparison. They must not appear on delivery notes or invoices that are addressed to vehicle owners and resellers.

passend für
to fit to

VDL Bova

Bus

Original-Ersatzteilnummern dienen lediglich Vergleichszwecken. Sie dürfen nicht in Lieferscheinen und Rechnungen an die Fahrzeughersteller oder Wiederverkäufer erscheinen.
Original-numbers (OE-numbers) are only meant to be a means of camparison. They must not appear on delivery notes or invoices that are addressed to vehicle owners and resellers.

ST-Artikel ST-Article	Vergleichs-Nr. Comparison No.	passend für to fit to	Details Details
03.110.0275.810 Bremsscheibe Brake Disc	1238 372 299 095	Futura	ø460 x 119 x 48
03.110.0275.930 Bremsscheibe Brake Disc	204556 B204556	Futura	ø430 x 131 x 45
03.110.0620.020 Bremsscheibe Brake Disc	179.24.11.111.31	Futura	ø406 x 175 x 48
03.110.0711.000 Bremsscheibe Brake Disc	E908472 908472	Futura	ø410 x 120 x 48

Original-Ersatzteilnummern dienen lediglich Vergleichszwecken. Sie dürfen nicht in Lieferscheinen und Rechnungen an die Fahrzeughersteller oder Wiederverkäufer erscheinen.
Original-numbers (OE-numbers) are only meant to be a means of camparison. They must not appear on delivery notes or invoices that are addressed to vehicle owners and resellers.

ST-Artikel ST-Article	Vergleichs-Nr. Comparison No.	passend für to fit to	Details Details
03.110.0711.020 Bremsscheibe Brake Disc	221412	Futura	ø430 x 131 x 45
03.110.0711.030 Bremsscheibe Brake Disc	234110	Futura, VDL Bova	ø430 x 131 x 45
Zubehör | accessories	03.120.8700.121, Bremsbelagsatz, Scheibenbremse | Brake Pad Set		
03.120.8700.121 Bremsbelagsatz, Scheibenbremse Brake Pad Set	204552 29108 29087 29059	Futura, Lexio, Magiq, Synergy	247,3 x 109,5 x 30

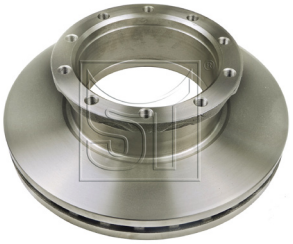

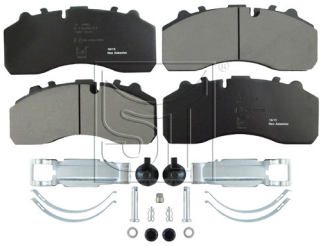

Original-Ersatzteilnummern dienen lediglich Vergleichszwecken. Sie dürfen nicht in Lieferscheinen und Rechnungen an die Fahrzeughersteller oder Wiederverkäufer erscheinen.
Original-numbers (OE-numbers) are only meant to be a means of camparison. They must not appear on delivery notes or invoices that are addressed to vehicle owners and resellers.

passend für
to fit to

Volvo

Bus

Original-Ersatzteilnummern dienen lediglich Vergleichszwecken. Sie dürfen nicht in Lieferscheinen und Rechnungen an die Fahrzeughersteller oder Wiederverkäufer erscheinen.
Original-numbers (OE-numbers) are only meant to be a means of camparison. They must not appear on delivery notes or invoices that are addressed to vehicle owners and resellers.

ST-Artikel ST-Article	Vergleichs-Nr. Comparison No.	passend für to fit to	Details Details
03.110.4020.000 Bremsscheibe Brake Disc	3112 965 3112 960	B 10, B 12, B 7, Olympia - Serie	ø438 x 127 x 45
Zubehör | accessories	03.120.8700.100, Bremsbelagsatz, Scheibenbremse | Brake Pad Set		
03.110.4020.002 Bremsscheibe Brake Disc	20 995 144 20 564 467	B 7, B 9	ø434 x 130 x 45
03.110.4020.040 Bremsscheibe Brake Disc	3092 710 8551 042	B 12, B 7, B 9	ø434 x 45 x 45
Ersatzteil bzw. Rep.Satz | spare part or rep.-kit	03.130.4020.810, Montagesatz, Bremsscheibe | Mounting Kit, brake disc		
Komplementärteil | complementary part	03.110.4020.060, Bremsscheibe | Brake Disc		
03.110.4020.060 Bremsscheibe Brake Disc	85 103 803 20 515 093	B 12, B 7, B 9	ø434 x 45 x 45
Ersatzteil bzw. Rep.Satz | spare part or rep.-kit	03.130.4020.810, Montagesatz, Bremsscheibe | Mounting Kit, brake disc		
Komplementärteil | complementary part	03.110.4020.040, Bremsscheibe | Brake Disc		

Original-Ersatzteilnummern dienen lediglich Vergleichszwecken. Sie dürfen nicht in Lieferscheinen und Rechnungen an die Fahrzeughersteller oder Wiederverkäufer erscheinen.
Original-numbers (OE-numbers) are only meant to be a means of camparison. They must not appear on delivery notes or invoices that are addressed to vehicle owners and resellers.

ST-Artikel ST-Article	Vergleichs-Nr. Comparison No.	passend für to fit to	Details Details
03.120.8700.011 Bremsbelagsatz, Scheibenbremse Brake Pad Set	20 768 092 20 918 891 29277 29125	B 12, B 12 M, B 9, Eclipse, 9700, 9900	249,6 x 111,2 x 29,2
i Vorgänger | precursor	03.120.8700.014, Bremsbelagsatz, Scheibenbremse | Brake Pad Set		
03.120.8700.014 Bremsbelagsatz, Scheibenbremse Brake Pad Set	20 768 092 20 918 891 29277 29125	B 12, B 12 M, B 9, Eclipse, 9700, 9900	249,6 x 111,2 x 29,2
i Nachfolger | replaced by	03.120.8700.011, Bremsbelagsatz, Scheibenbremse | Brake Pad Set		
03.120.8700.100 Bremsbelagsatz, Scheibenbremse Brake Pad Set	3093 919 20 825 594 29090	B 10, B 12, Eclipse	249,6 x 114,4 x 28,2
03.120.8700.101 Bremsbelagsatz, Scheibenbremse Brake Pad Set	3093 919 20 825 594 29090	B 10, B 12, Eclipse	249,6 x 114,4 x 28,2

Original-Ersatzteilnummern dienen lediglich Vergleichszwecken. Sie dürfen nicht in Lieferscheinen und Rechnungen an die Fahrzeughersteller oder Wiederverkäufer erscheinen.
Original-numbers (OE-numbers) are only meant to be a means of camparison. They must not appear on delivery notes or invoices that are addressed to vehicle owners and resellers.

ST-Artikel ST-Article	Vergleichs-Nr. Comparison No.	passend für to fit to	Details Details
03.120.8700.181 Bremsbelagsatz, Scheibenbremse Brake Pad Set	20 976 509 21 309 468 29131 29156	B 10, B 12, B 7, B 9, Eclipse, 7700, 8500, 8700, 9700, 9900	249,5 x 118,1 x 30,2 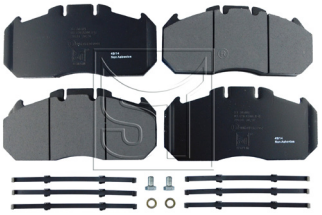
03.120.8700.451 Bremsbelagsatz, Scheibenbremse Brake Pad Set	20 568 711 20 568 714 29174 29218 29204	B 12, 7700, 8500, 8700, 9700, 9900	249,6 x 106,9 x 29,2 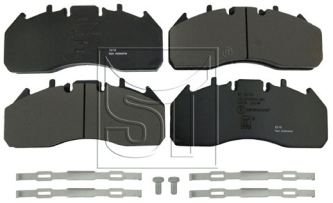
03.130.8701.100 Warnkontakt, Bremsbelagverschleiß Warning Contact, brake pad wear	3118 128 UAI116	B 12	251
03.130.8701.300 Warnkontakt, Bremsbelagverschleiß Warning Contact, brake pad wear	68 325 408 UAI169	9700, 9900	355 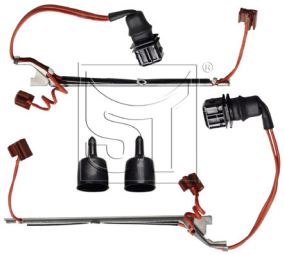

Original-Ersatzteilnummern dienen lediglich Vergleichszwecken. Sie dürfen nicht in Lieferscheinen und Rechnungen an die Fahrzeughersteller oder Wiederverkäufer erscheinen.
Original-numbers (OE-numbers) are only meant to be a means of camparison. They must not appear on delivery notes or invoices that are addressed to vehicle owners and resellers.

passend für
to fit to

Citroën

Kleintransporter
Light commercial vehicle

Original-Ersatzteilnummern dienen lediglich Vergleichszwecken. Sie dürfen nicht in Lieferscheinen und Rechnungen an die Fahrzeughersteller oder Wiederverkäufer erscheinen.
Original-numbers (OE-numbers) are only meant to be a means of camparison. They must not appear on delivery notes or invoices that are addressed to vehicle owners and resellers.

ST-Artikel ST-Article	Vergleichs-Nr. Comparison No.	passend für to fit to	Details Details
03.110.2600.020 Bremsscheibe Brake Disc	4246.L2 4246.L3	Jumper (230), Jumper (244), Jumper (250)	ø280,3 x 65,5 x 24
03.110.2600.030 Bremsscheibe Brake Disc	4246.K2 4246.K3	Jumper (230), Jumper (244), Jumper (250)	ø300 x 65,5 x 24

Original-Ersatzteilnummern dienen lediglich Vergleichszwecken. Sie dürfen nicht in Lieferscheinen und Rechnungen an die Fahrzeughersteller oder Wiederverkäufer erscheinen.
Original-numbers (OE-numbers) are only meant to be a means of camparison. They must not appear on delivery notes or invoices that are addressed to vehicle owners and resellers.

passend für
to fit to

Fiat

Kleintransporter
Light commercial vehicle

Original-Ersatzteilnummern dienen lediglich Vergleichszwecken. Sie dürfen nicht in Lieferscheinen und Rechnungen an die Fahrzeughersteller oder Wiederverkäufer erscheinen.
Original-numbers (OE-numbers) are only meant to be a means of camparison. They must not appear on delivery notes or invoices that are addressed to vehicle owners and resellers.

ST-Artikel ST-Article	Vergleichs-Nr. Comparison No.	passend für to fit to	Details Details
03.110.2600.020 Bremsscheibe Brake Disc	46806233 51728377	Ducato (230), Ducato (244), Ducato (250)	ø280,3 x 65,5 x 24
03.110.2600.030 Bremsscheibe Brake Disc	51728378 51740247	Ducato (230), Ducato (244), Ducato (250)	ø300 x 65,5 x 24

Original-Ersatzteilnummern dienen lediglich Vergleichszwecken. Sie dürfen nicht in Lieferscheinen und Rechnungen an die Fahrzeughersteller oder Wiederverkäufer erscheinen.
Original-numbers (OE-numbers) are only meant to be a means of camparison. They must not appear on delivery notes or invoices that are addressed to vehicle owners and resellers.

passend für
to fit to

Ford

Kleintransporter
Light commercial vehicle

Original-Ersatzteilnummern dienen lediglich Vergleichszwecken. Sie dürfen nicht in Lieferscheinen und Rechnungen an die Fahrzeughersteller oder Wiederverkäufer erscheinen.
Original-numbers (OE-numbers) are only meant to be a means of camparison. They must not appear on delivery notes or invoices that are addressed to vehicle owners and resellers.

ST-Artikel ST-Article	Vergleichs-Nr. Comparison No.	passend für to fit to	Details Details
03.110.2600.130 Bremsscheibe Brake Disc	1 371 394 1 503 290	Transit, Transit Tourneo II	ø280 x 54,4 x 28
03.110.2600.140 Bremsscheibe Brake Disc	1 371 393 1 503 287	Transit, Transit Tourneo II	ø300 x 54,4 x 28
03.110.2600.160 Bremsscheibe Brake Disc	4 395 257 4 041 427	Transit (F_)	ø276 x 43 x 24,5
03.110.2600.170 Bremsscheibe Brake Disc	1 387 152 1 451 161	Transit	ø280 x 69 x 16

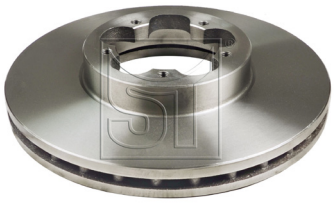

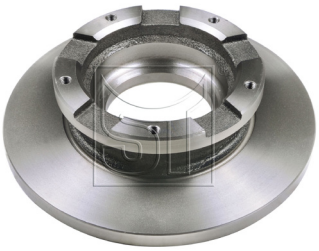

Original-Ersatzteilnummern dienen lediglich Vergleichszwecken. Sie dürfen nicht in Lieferscheinen und Rechnungen an die Fahrzeughersteller oder Wiederverkäufer erscheinen.
Original-numbers (OE-numbers) are only meant to be a means of camparison. They must not appear on delivery notes or invoices that are addressed to vehicle owners and resellers.

ST-Artikel ST-Article	Vergleichs-Nr. Comparison No.	passend für to fit to	Details Details
03.110.2600.180 Bremsscheibe Brake Disc	1 451 161 1 387 152	Transit, Transit Tourneo II	ø280 x 69 x 16

Original-Ersatzteilnummern dienen lediglich Vergleichszwecken. Sie dürfen nicht in Lieferscheinen und Rechnungen an die Fahrzeughersteller oder Wiederverkäufer erscheinen.
Original-numbers (OE-numbers) are only meant to be a means of camparison. They must not appear on delivery notes or invoices that are addressed to vehicle owners and resellers.

passend für
to fit to

Hino

Kleintransporter
Light commercial vehicle

Original-Ersatzteilnummern dienen lediglich Vergleichszwecken. Sie dürfen nicht in Lieferscheinen und Rechnungen an die Fahrzeughersteller oder Wiederverkäufer erscheinen.
Original-numbers (OE-numbers) are only meant to be a means of camparison. They must not appear on delivery notes or invoices that are addressed to vehicle owners and resellers.

ST-Artikel ST-Article	Vergleichs-Nr. Comparison No.	passend für to fit to	Details Details
03.110.2600.460 Bremsscheibe Brake Disc		Hino	ø287 x 101 x 40
03.110.2600.480 Bremsscheibe Brake Disc		Hino	ø296 x 90 x 35

Original-Ersatzteilnummern dienen lediglich Vergleichszwecken. Sie dürfen nicht in Lieferscheinen und Rechnungen an die Fahrzeughersteller oder Wiederverkäufer erscheinen.
Original-numbers (OE-numbers) are only meant to be a means of camparison. They must not appear on delivery notes or invoices that are addressed to vehicle owners and resellers.

passend für
to fit to

Isuzu

Kleintransporter
Light commercial vehicle

Original-Ersatzteilnummern dienen lediglich Vergleichszwecken. Sie dürfen nicht in Lieferscheinen und Rechnungen an die Fahrzeughersteller oder Wiederverkäufer erscheinen.
Original-numbers (OE-numbers) are only meant to be a means of camparison. They must not appear on delivery notes or invoices that are addressed to vehicle owners and resellers.

ST-Artikel ST-Article	Vergleichs-Nr. Comparison No.	passend für to fit to	Details Details
03.110.2600.500 Bremsscheibe Brake Disc	8-97015-887-0	NKR, NPR	ø282 x 62,5 x 35
03.110.2600.510 Bremsscheibe Brake Disc	8-97168-631-1 8-97371-876-0	NKR, NLR, NMR, NPR, NQR	ø293 x 57,5 x 40
03.110.2600.520 Bremsscheibe Brake Disc	8-97168-632-1 8-97387-228-0	NQR	ø310 x 55,5 x 42
03.110.2600.550 Bremsscheibe Brake Disc	1-42316-051-0 1-42316-051	F150, F180	ø433,5 x 143,3 x 45

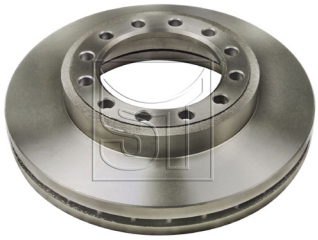

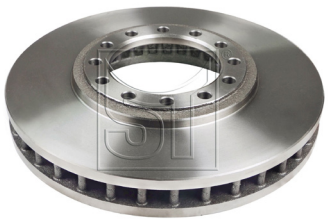

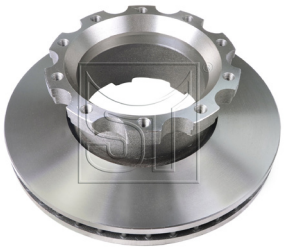

Original-Ersatzteilnummern dienen lediglich Vergleichszwecken. Sie dürfen nicht in Lieferscheinen und Rechnungen an die Fahrzeughersteller oder Wiederverkäufer erscheinen.
Original-numbers (OE-numbers) are only meant to be a means of camparison. They must not appear on delivery notes or invoices that are addressed to vehicle owners and resellers.

passend für
to fit to

Iveco

Kleintransporter
Light commercial vehicle

Original-Ersatzteilnummern dienen lediglich Vergleichszwecken. Sie dürfen nicht in Lieferscheinen und Rechnungen an die Fahrzeughersteller oder Wiederverkäufer erscheinen.
Original-numbers (OE-numbers) are only meant to be a means of camparison. They must not appear on delivery notes or invoices that are addressed to vehicle owners and resellers.

ST-Artikel ST-Article	Vergleichs-Nr. Comparison No.	passend für to fit to	Details Details
03.110.0810.400 Bremsscheibe Brake Disc	0190 4528 0858 2290	Daily II, Daily III	ø266,5 x 154 x 14
03.110.0811.400 Bremsscheibe Brake Disc	0190 4531 0858 4182	Daily I, Daily II	ø280 x 142 x 16
i notwendiges Zusatzprodukt | necessary accessoire	03.120.8700.010, Bremsbelagsatz, Scheibenbremse | Brake Pad Set		
03.110.0812.400 Bremsscheibe Brake Disc	0190 4693 9381 4391	Daily II	ø290 x 160 x 25
03.110.0819.400 Bremsscheibe Brake Disc	0190 4529 0593 8118	Daily I, Daily II	ø267 x 111 x 14

Original-Ersatzteilnummern dienen lediglich Vergleichszwecken. Sie dürfen nicht in Lieferscheinen und Rechnungen an die Fahrzeughersteller oder Wiederverkäufer erscheinen.
Original-numbers (OE-numbers) are only meant to be a means of camparison. They must not appear on delivery notes or invoices that are addressed to vehicle owners and resellers.

ST-Artikel ST-Article	Vergleichs-Nr. Comparison No.	passend für to fit to	Details Details
03.110.0821.400 Bremsscheibe Brake Disc	0190 8772 4247 0842	Daily II, Daily III	ø290 x 110,5 x 22
03.110.0822.200 Bremsscheibe Brake Disc	0190 8773 0190 8793	Daily II, Daily III, Daily IV, Daily V	ø289 x 84,5 x 22
i Zubehör | accessories	03.120.8700.300, Bremsbelagsatz, Scheibenbremse | Brake Pad Set		
03.110.0823.250 Bremsscheibe Brake Disc	0299 4066 4247 1034	Daily III	ø276 x 66,5 x 16
03.110.0823.260 Bremsscheibe Brake Disc	0299 6131 5 0412 1605	Daily IV, Daily V	ø300 x 74,5 x 28

Original-Ersatzteilnummern dienen lediglich Vergleichszwecken. Sie dürfen nicht in Lieferscheinen und Rechnungen an die Fahrzeughersteller oder Wiederverkäufer erscheinen.
Original-numbers (OE-numbers) are only meant to be a means of camparison. They must not appear on delivery notes or invoices that are addressed to vehicle owners and resellers.

ST-Artikel ST-Article	Vergleichs-Nr. Comparison No.	passend für to fit to	Details Details
03.110.0823.270 Bremsscheibe Brake Disc	0299 6121 5 0412 1612	Daily IV, Daily V	ø290 x 46 x 28
03.110.0823.280 Bremsscheibe Brake Disc	5 0030 6590 4247 0836	Daily III	ø276 x 72,5 x 22
03.110.0823.290 Bremsscheibe Brake Disc	0299 1646 0718 2299	Daily III	ø276 x 69,5 x 16
03.110.0823.300 Bremsscheibe Brake Disc	4247 1214	Daily III	ø290 x 53 x 26

Original-Ersatzteilnummern dienen lediglich Vergleichszwecken. Sie dürfen nicht in Lieferscheinen und Rechnungen an die Fahrzeughersteller oder Wiederverkäufer erscheinen.
Original-numbers (OE-numbers) are only meant to be a means of camparison. They must not appear on delivery notes or invoices that are addressed to vehicle owners and resellers.

ST-Artikel ST-Article	Vergleichs-Nr. Comparison No.	passend für to fit to	Details Details
03.110.0823.310 Bremsscheibe Brake Disc	4247 1150 0718 2874	Daily III	ø306 x 137 x 22
03.110.0823.320 Bremsscheibe Brake Disc	0299 6027 0718 6309	Daily IV, Daily V, Daily VI	ø296 x 69,5 x 16
03.110.0823.330 Bremsscheibe Brake Disc	0299 6122 5 0112 1723	Daily IV, Daily V, Daily VI	ø300 x 59 x 30
03.110.0823.340 Bremsscheibe Brake Disc	0299 6043 0718 6485	Daily IV, Daily V, Daily VI	ø294 x 87,5 x 24

Original-Ersatzteilnummern dienen lediglich Vergleichszwecken. Sie dürfen nicht in Lieferscheinen und Rechnungen an die Fahrzeughersteller oder Wiederverkäufer erscheinen.
Original-numbers (OE-numbers) are only meant to be a means of camparison. They must not appear on delivery notes or invoices that are addressed to vehicle owners and resellers.

ST-Artikel ST-Article	Vergleichs-Nr. Comparison No.	passend für to fit to	Details Details
03.110.0823.350 Bremsscheibe Brake Disc	0299 6049 0718 6848	Daily IV, Daily V, Daily VI	ø306 x 132 x 28
03.110.0823.360 Bremsscheibe Brake Disc	0299 6033 0718 8210	Daily IV, Daily V	ø294 x 84 x 24
03.110.0823.370 Bremsscheibe Brake Disc	0299 6028 0718 8080	Daily IV, Daily V	ø296 x 69,5 x 16
03.110.0823.380 Bremsscheibe Brake Disc	4254 6401 5 0408 0994	Daily III	ø290 x 110,2 x 22

Original-Ersatzteilnummern dienen lediglich Vergleichszwecken. Sie dürfen nicht in Lieferscheinen und Rechnungen an die Fahrzeughersteller oder Wiederverkäufer erscheinen.
Original-numbers (OE-numbers) are only meant to be a means of camparison. They must not appear on delivery notes or invoices that are addressed to vehicle owners and resellers.

ST-Artikel ST-Article	Vergleichs-Nr. Comparison No.	passend für to fit to	Details Details
03.110.2600.210 Bremsscheibe Brake Disc	5 0426 7884	Daily IV	ø297 x 77,5 x 22
03.120.8700.010 Bremsbelagsatz, Scheibenbremse Brake Pad Set	0190 6243 0190 8045 29012 20465	Daily I, Daily II	149 x 69,5 x 18
03.120.8700.290 Bremsbelagsatz, Scheibenbremse Brake Pad Set	0299 6535 0190 6401 29121 29357	Daily II, Daily III, Daily IV	164,7 x 66,3 x 20,3
03.120.8700.300 Bremsbelagsatz, Scheibenbremse Brake Pad Set	0190 6416 4255 5669 29122 29374	Daily IV	174,8 x 85,3 x 22

Original-Ersatzteilnummern dienen lediglich Vergleichszwecken. Sie dürfen nicht in Lieferscheinen und Rechnungen an die Fahrzeughersteller oder Wiederverkäufer erscheinen.
Original-numbers (OE-numbers) are only meant to be a means of camparison. They must not appear on delivery notes or invoices that are addressed to vehicle owners and resellers.

ST-Artikel ST-Article	Vergleichs-Nr. Comparison No.	passend für to fit to	Details Details
03.120.8700.380 Bremsbelagsatz, Scheibenbremse Brake Pad Set	4247 0841 4255 5406 29123	Daily III, Daily IV, Daily V, Daily VI	109,5 x 63,8 x 20,3 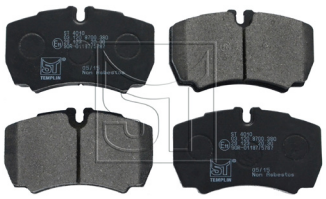
03.120.8700.460 Bremsbelagsatz, Scheibenbremse Brake Pad Set	0299 4086 0299 5631 29121	Daily III	164,7 x 66,3 x 17
03.120.8700.550 Bremsbelagsatz, Scheibenbremse Brake Pad Set	0190 6039 0190 6159 29041 21048	Daily II	109,7 x 73 x 18,3
03.120.8700.590 Bremsbelagsatz, Scheibenbremse Brake Pad Set	0190 6183 29001 29003	Daily II	174,6 x 69,2 x 20 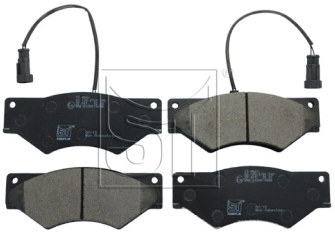

Original-Ersatzteilnummern dienen lediglich Vergleichszwecken. Sie dürfen nicht in Lieferscheinen und Rechnungen an die Fahrzeughersteller oder Wiederverkäufer erscheinen.
Original-numbers (OE-numbers) are only meant to be a means of camparison. They must not appear on delivery notes or invoices that are addressed to vehicle owners and resellers.

ST-Artikel ST-Article	Vergleichs-Nr. Comparison No.	passend für to fit to	Details Details
03.120.8700.610 Bremsbelagsatz, Scheibenbremse Brake Pad Set	0190 2469 0190 6038 29037 29038	Daily II	109,5 x 73 x 18,3
03.120.8700.620 Bremsbelagsatz, Scheibenbremse Brake Pad Set	0190 6427 29107 29001	Daily II	174,6 x 69,2 x 20
03.120.8700.630 Bremsbelagsatz, Scheibenbremse Brake Pad Set	0190 6401 0299 2339 29121 29260	Daily II	164,7 x 66,3 x 20,3
03.120.8700.640 Bremsbelagsatz, Scheibenbremse Brake Pad Set	0190 6430 29138 20465	Daily II	149 x 69 x 18

Original-Ersatzteilnummern dienen lediglich Vergleichszwecken. Sie dürfen nicht in Lieferscheinen und Rechnungen an die Fahrzeughersteller oder Wiederverkäufer erscheinen.
Original-numbers (OE-numbers) are only meant to be a means of camparison. They must not appear on delivery notes or invoices that are addressed to vehicle owners and resellers.

ST-Artikel ST-Article	Vergleichs-Nr. Comparison No.	passend für to fit to	Details Details
03.120.8700.650 Bremsbelagsatz, Scheibenbremse Brake Pad Set	0190 6428 29139 29037	Daily II, Daily III	109,5 x 73 x 18,3 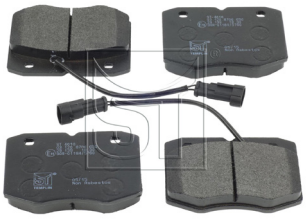
03.120.8700.660 Bremsbelagsatz, Scheibenbremse Brake Pad Set	0190 6429 29140 21048	Daily II	109,5 x 73 x 18,3
03.120.8700.670 Bremsbelagsatz, Scheibenbremse Brake Pad Set	0299 6532 4253 6101 29160	Daily III	164,5 x 67,8 x 19,9 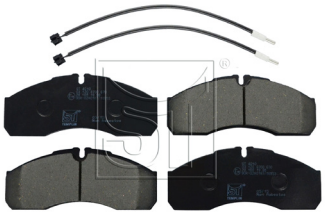
03.120.8700.680 Bremsbelagsatz, Scheibenbremse Brake Pad Set	4255 5881 4256 1355 29229	Daily IV, Daily V, Daily VI	163,3 x 67,2 x 21,4 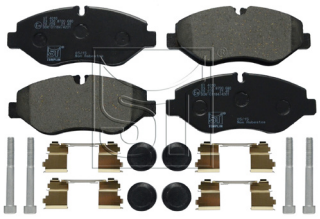

Original-Ersatzteilnummern dienen lediglich Vergleichszwecken. Sie dürfen nicht in Lieferscheinen und Rechnungen an die Fahrzeughersteller oder Wiederverkäufer erscheinen.
Original-numbers (OE-numbers) are only meant to be a means of camparison. They must not appear on delivery notes or invoices that are addressed to vehicle owners and resellers.

ST-Artikel ST-Article	Vergleichs-Nr. Comparison No.	passend für to fit to	Details Details
03.120.8700.690 Bremsbelagsatz, Scheibenbremse Brake Pad Set	4255 5917 29232	Daily IV, Daily V, Daily VI	141,3 x 72,7 x 21
03.130.8701.260 Warnkontakt, Bremsbelagverschleiß Warning Contact, brake pad wear	190 8407 4254 8208	Daily II, Daily III	300
03.130.8701.310 Warnkontakt, Bremsbelagverschleiß Warning Contact, brake pad wear	4255 6205 4254 8209	Daily V, Daily VI	300
03.130.8701.320 Warnkontakt, Bremsbelagverschleiß Warning Contact, brake pad wear	4255 5634 4256 7353 98040700	Daily IV, Daily V	130

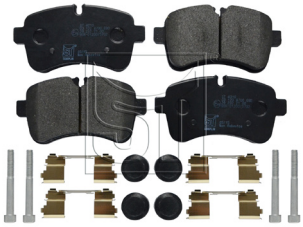

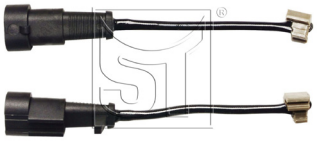

Original-Ersatzteilnummern dienen lediglich Vergleichszwecken. Sie dürfen nicht in Lieferscheinen und Rechnungen an die Fahrzeughersteller oder Wiederverkäufer erscheinen.
Original-numbers (OE-numbers) are only meant to be a means of camparison. They must not appear on delivery notes or invoices that are addressed to vehicle owners and resellers.

ST-Artikel ST-Article	Vergleichs-Nr. Comparison No.	passend für to fit to	Details Details
03.130.8701.330 Warnkontakt, Bremsbelagverschleiß Warning Contact, brake pad wear	299 2394 4254 8196 98040900	Daily IV, Daily V, Daily VI	250
03.130.8701.490 Warnkontakt, Bremsbelagverschleiß Warning Contact, brake pad wear	29 121 S UAI155	Daily III	260
03.130.8701.550 Warnkontakt, Bremsbelagverschleiß Warning Contact, brake pad wear	299 2393 4254 8195	Daily IV	210

Original-Ersatzteilnummern dienen lediglich Vergleichszwecken. Sie dürfen nicht in Lieferscheinen und Rechnungen an die Fahrzeughersteller oder Wiederverkäufer erscheinen.
Original-numbers (OE-numbers) are only meant to be a means of camparison. They must not appear on delivery notes or invoices that are addressed to vehicle owners and resellers.

passend für
to fit to

Mercedes-Benz

Kleintransporter
Light commercial vehicle

Original-Ersatzteilnummern dienen lediglich Vergleichszwecken. Sie dürfen nicht in Lieferscheinen und Rechnungen an die Fahrzeughersteller oder Wiederverkäufer erscheinen.
Original-numbers (OE-numbers) are only meant to be a means of camparison. They must not appear on delivery notes or invoices that are addressed to vehicle owners and resellers.

ST-Artikel ST-Article	Vergleichs-Nr. Comparison No.	passend für to fit to	Details Details
03.110.1926.005 Bremsscheibe Brake Disc	639 421 00 12	Vito (W639)	ø300 x 58,5 x 28
03.110.1926.015 Bremsscheibe Brake Disc	639 423 01 12	Vito (W639)	ø296 x 57,5 x 10
03.110.1926.030 Bremsscheibe Brake Disc	668 421 01 12 669 421 06 12	T2/LN1, Vario	ø304 x 91 x 30
i notwendiges Zusatzprodukt | necessary accessoire	03.120.8700.170, Bremsbelagsatz, Scheibenbremse | Brake Pad Set		
03.110.1926.130 Bremsscheibe Brake Disc	601 420 01 72 601 420 03 72	T1 (602), T1/TN, T2/L, T2/LN1	ø280 x 78,7 x 22

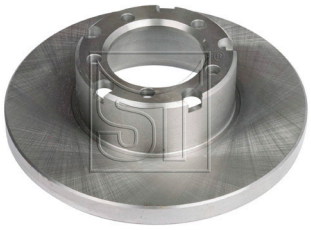

Original-Ersatzteilnummern dienen lediglich Vergleichszwecken. Sie dürfen nicht in Lieferscheinen und Rechnungen an die Fahrzeughersteller oder Wiederverkäufer erscheinen.
Original-numbers (OE-numbers) are only meant to be a means of camparison. They must not appear on delivery notes or invoices that are addressed to vehicle owners and resellers.

ST-Artikel ST-Article	Vergleichs-Nr. Comparison No.	passend für to fit to	Details Details
03.110.1926.150 Bremsscheibe Brake Disc	668 421 02 12 670 421 01 12	T2/LN1, Vario	ø324 x 91 x 30
i Ersatzteil bzw. Rep.Satz | spare part or rep.-kit	03.120.8700.170, Bremsbelagsatz, Scheibenbremse | Brake Pad Set		
03.110.1926.170 Bremsscheibe Brake Disc	902 423 01 12 902 423 03 12	Sprinter 3-t (903)	ø272 x 96,7 x 16
i Zubehör | accessories	03.120.8700.190, Bremsbelagsatz, Scheibenbremse | Brake Pad Set 03.120.8700.710, Bremsbelagsatz, Scheibenbremse | Brake Pad Set		
03.110.1926.180 Bremsscheibe Brake Disc	901 421 06 12 901 421 03 12	Sprinter 2-t (901, 902), Sprinter 3-t (903), Sprinter 4-t (904), Sprinter 4,6-t (906)	ø276 x 77 x 22
i notwendiges Zusatzprodukt | necessary accessoire	03.120.8700.720, Bremsbelagsatz, Scheibenbremse | Brake Pad Set		
03.110.1926.200 Bremsscheibe Brake Disc	669 421 05 12 669 421 07 12	T2/LN1, Vario	ø324 x 111 x 30

Original-Ersatzteilnummern dienen lediglich Vergleichszwecken. Sie dürfen nicht in Lieferscheinen und Rechnungen an die Fahrzeughersteller oder Wiederverkäufer erscheinen.
Original-numbers (OE-numbers) are only meant to be a means of camparison. They must not appear on delivery notes or invoices that are addressed to vehicle owners and resellers.

ST-Artikel ST-Article	Vergleichs-Nr. Comparison No.	passend für to fit to	Details Details
03.110.1926.210 Bremsscheibe Brake Disc	904 423 02 12 904 423 01 12	Sprinter 4-t (904), Vario	ø285 x 93 x 22
03.110.1926.230 Bremsscheibe Brake Disc	668 423 03 12 668 423 05 12	Vario	ø324 x 120,5 x 30
i Zubehör | accessories	03.120.8700.170, Bremsbelagsatz, Scheibenbremse | Brake Pad Set 03.130.1911.100, Sensorring, ABS | Sensor Ring, ABS		
03.110.1926.240 Bremsscheibe Brake Disc	668 423 04 12 668 423 02 12	Vario	ø304 x 120,5 x 30
i Zubehör | accessories	03.120.8700.170, Bremsbelagsatz, Scheibenbremse | Brake Pad Set 03.130.1911.100, Sensorring, ABS | Sensor Ring, ABS		
03.110.1926.250 Bremsscheibe Brake Disc	668 423 01 12	Vario	ø324 x 120 x 30
i Zubehör | accessories	03.120.8700.170, Bremsbelagsatz, Scheibenbremse | Brake Pad Set		

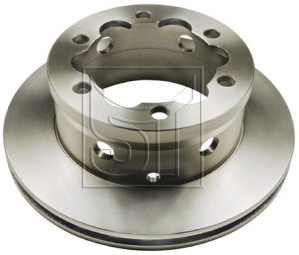

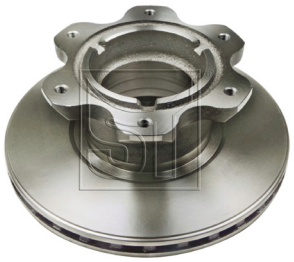

Original-Ersatzteilnummern dienen lediglich Vergleichszwecken. Sie dürfen nicht in Lieferscheinen und Rechnungen an die Fahrzeughersteller oder Wiederverkäufer erscheinen.
Original-numbers (OE-numbers) are only meant to be a means of camparison. They must not appear on delivery notes or invoices that are addressed to vehicle owners and resellers.

ST-Artikel ST-Article	Vergleichs-Nr. Comparison No.	passend für to fit to	Details Details
03.110.1926.260 Bremsscheibe Brake Disc	668 423 00 12	Vario	ø304 x 120 x 30
Zubehör | accessories	03.120.8700.170, Bremsbelagsatz, Scheibenbremse | Brake Pad Set		

03.110.1926.290 Bremsscheibe Brake Disc	901 423 08 12 901 423 06 12	Sprinter 2-t (901, 902), Sprinter 3-t (903), Sprinter 4-t (904)	ø258 x 96,7 x 12
Zubehör | accessories	03.120.8700.270, Bremsbelagsatz, Scheibenbremse | Brake Pad Set		

03.110.1926.300 Bremsscheibe Brake Disc	601 421 04 12 601 420 00 72	T1 (602), T1/TN, T2/L, T2/LN1	ø280 x 79 x 16

03.110.1926.310 Bremsscheibe Brake Disc	631 420 03 72	100 (631)	ø239 x 79 x 16
Zubehör | accessories	03.120.8700.220, Bremsbelagsatz, Scheibenbremse | Brake Pad Set		

Original-Ersatzteilnummern dienen lediglich Vergleichszwecken. Sie dürfen nicht in Lieferscheinen und Rechnungen an die Fahrzeughersteller oder Wiederverkäufer erscheinen.
Original-numbers (OE-numbers) are only meant to be a means of camparison. They must not appear on delivery notes or invoices that are addressed to vehicle owners and resellers.

ST-Artikel ST-Article	Vergleichs-Nr. Comparison No.	passend für to fit to	Details Details
03.110.1926.340 Bremsscheibe Brake Disc	638 421 01 12	Vito (W638)	ø276 x 60 x 22
i Zubehör | accessories	03.120.8700.200, Bremsbelagsatz, Scheibenbremse | Brake Pad Set		
03.110.1926.350 Bremsscheibe Brake Disc	638 423 01 12	Vito (W638)	ø280 x 65 x 10
03.110.1926.410 Bremsscheibe Brake Disc	906 421 00 12 906 421 01 12	Sprinter 3,5-t (906)	ø300 x 68,5 x 28
03.110.1926.440 Bremsscheibe Brake Disc	906 423 01 12	Sprinter 3,5-t (906)	ø303 x 93 x 28
i Vorgänger | precursor	03.110.82800, Bremsscheibe | Brake Disc		

Original-Ersatzteilnummern dienen lediglich Vergleichszwecken. Sie dürfen nicht in Lieferscheinen und Rechnungen an die Fahrzeughersteller oder Wiederverkäufer erscheinen.
Original-numbers (OE-numbers) are only meant to be a means of camparison. They must not appear on delivery notes or invoices that are addressed to vehicle owners and resellers.

ST-Artikel ST-Article	Vergleichs-Nr. Comparison No.	passend für to fit to	Details Details
03.110.1926.450 Bremsscheibe Brake Disc	906 423 00 12	Sprinter 3,5-t (906)	ø298 x 71 x 16

i Vorgänger | precursor 03.110.82760, Bremsscheibe | Brake Disc

03.110.1926.470 Bremsscheibe Brake Disc	903 421 01 12 903 421 00 12	Sprinter 3-t (903)	ø285 x 72 x 22

03.110.1926.490 Bremsscheibe Brake Disc	905 421 00 12	Sprinter 5-t(905)	ø290 x 70 x 26

03.110.1926.500 Bremsscheibe Brake Disc	905 420 00 72	Sprinter 5-t(905)	ø304 x 115 x 30

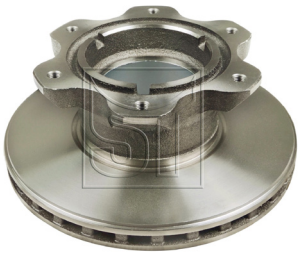

i Zubehör | accessories 03.130.1911.100, Sensorring, ABS | Sensor Ring, ABS

Original-Ersatzteilnummern dienen lediglich Vergleichszwecken. Sie dürfen nicht in Lieferscheinen und Rechnungen an die Fahrzeughersteller oder Wiederverkäufer erscheinen.
Original-numbers (OE-numbers) are only meant to be a means of camparison. They must not appear on delivery notes or invoices that are addressed to vehicle owners and resellers.

ST-Artikel ST-Article	Vergleichs-Nr. Comparison No.	passend für to fit to	Details Details
03.110.1940.220 Bremsscheibe Brake Disc	670 421 00 12	T2/LN1, Vario	ø324 x 91 x 30
03.120.8700.135 Bremsbelagsatz, Scheibenbremse Brake Pad Set	004 420 83 20 005 420 21 20 29192	Sprinter 3,5-t (906), Vito (W639)	163,3 x 67,1 x 20,9
03.120.8700.145 Bremsbelagsatz, Scheibenbremse Brake Pad Set	004 420 69 20 29190	Sprinter 3,5-t (906)	137 x 63 x 19
03.120.8700.155 Bremsbelagsatz, Scheibenbremse Brake Pad Set	005 420 53 20 004 420 82 20 29200	Sprinter 3,5-t (906)	169,3 x 73,5 x 20,9

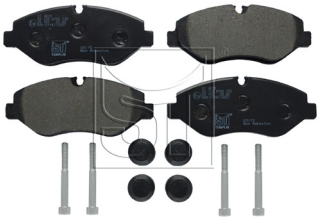

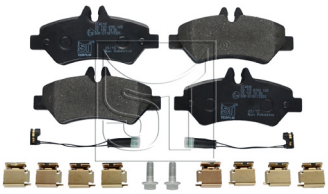

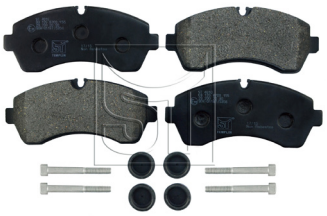

Original-Ersatzteilnummern dienen lediglich Vergleichszwecken. Sie dürfen nicht in Lieferscheinen und Rechnungen an die Fahrzeughersteller oder Wiederverkäufer erscheinen.
Original-numbers (OE-numbers) are only meant to be a means of camparison. They must not appear on delivery notes or invoices that are addressed to vehicle owners and resellers.

ST-Artikel ST-Article	Vergleichs-Nr. Comparison No.	passend für to fit to	Details Details
03.120.8700.165 Bremsbelagsatz, Scheibenbremse Brake Pad Set	005 420 74 20 542 074 20 28 29217	Sprinter 3,5-t (906)	165 x 79 x 20,6 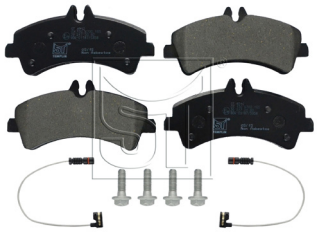
03.120.8700.170 Bremsbelagsatz, Scheibenbremse Brake Pad Set	004 420 48 20 669 420 01 20 29835	Vario	174,8 x 85,6 x 22
03.120.8700.175 Bremsbelagsatz, Scheibenbremse Brake Pad Set	006 420 43 20 000 421 61 10 24007	Vito (W639)	165 x 60,2 x 20,2 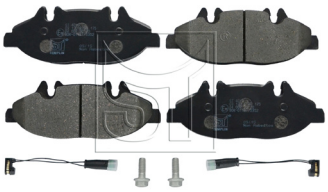
03.120.8700.185 Bremsbelagsatz, Scheibenbremse Brake Pad Set	000 421 62 10 001 421 10 10 24008	Vito (W639)	102 x 50,3 x 17,7 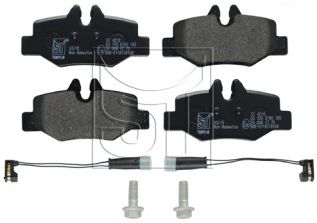

Original-Ersatzteilnummern dienen lediglich Vergleichszwecken. Sie dürfen nicht in Lieferscheinen und Rechnungen an die Fahrzeughersteller oder Wiederverkäufer erscheinen.
Original-numbers (OE-numbers) are only meant to be a means of camparison. They must not appear on delivery notes or invoices that are addressed to vehicle owners and resellers.

ST-Artikel ST-Article	Vergleichs-Nr. Comparison No.	passend für to fit to	Details Details
03.120.8700.190 Bremsbelagsatz, Scheibenbremse Brake Pad Set	003 420 24 20 000 420 97 20 23021	Sprinter Classic 3,5-t (909), Sprinter Classic 4,6-t (909), Sprinter 3-t (903)	125,7 x 61,5 x 18,9 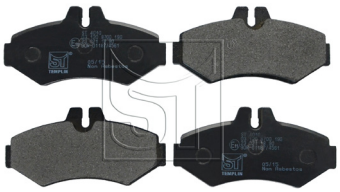
03.120.8700.200 Bremsbelagsatz, Scheibenbremse Brake Pad Set	000 421 41 10 003 420 01 20 23022	Vito (W638)	134,3 x 64,5 x 20,9 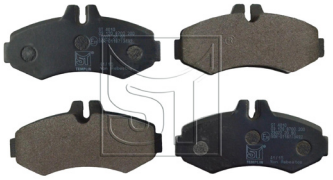
03.120.8700.220 Bremsbelagsatz, Scheibenbremse Brake Pad Set	631 420 01 20 631 420 03 20 21573 20934	100 (631)	145,5 x 59 x 14
03.120.8700.270 Bremsbelagsatz, Scheibenbremse Brake Pad Set	000 421 24 10 002 420 38 20 21621 21622 24739	Sprinter 2-t (901, 902), Sprinter 3-t (903)	141,4 x 50,1 x 17,3

Original-Ersatzteilnummern dienen lediglich Vergleichszwecken. Sie dürfen nicht in Lieferscheinen und Rechnungen an die Fahrzeughersteller oder Wiederverkäufer erscheinen.
Original-numbers (OE-numbers) are only meant to be a means of camparison. They must not appear on delivery notes or invoices that are addressed to vehicle owners and resellers.

ST-Artikel ST-Article	Vergleichs-Nr. Comparison No.	passend für to fit to	Details Details
03.120.8700.700 Bremsbelagsatz, Scheibenbremse Brake Pad Set	003 420 46 20 29237	Sprinter 5-t(905)	164,7 x 67,8 x 19,9
03.120.8700.710 Bremsbelagsatz, Scheibenbremse Brake Pad Set	902 423 05 10 002 420 40 20 23901 23902 21592	Sprinter 3-t (903)	156,4 x 54,3 x 18,8
03.120.8700.720 Bremsbelagsatz, Scheibenbremse Brake Pad Set	901 421 04 10 901 421 05 10 23990 23991 21576	Sprinter 2-t (901, 902), Sprinter 3-t (903), Sprinter 4-t (904), Sprinter 5-t(905), Vito (W638)	156,5 x 64,8 x 20,7
03.120.8700.730 Bremsbelagsatz, Scheibenbremse Brake Pad Set	902 421 01 10 000 423 71 10 29153 29076	Sprinter 4-t (904), Vario	164,7 x 73 x 20

Original-Ersatzteilnummern dienen lediglich Vergleichszwecken. Sie dürfen nicht in Lieferscheinen und Rechnungen an die Fahrzeughersteller oder Wiederverkäufer erscheinen.
Original-numbers (OE-numbers) are only meant to be a means of camparison. They must not appear on delivery notes or invoices that are addressed to vehicle owners and resellers.

ST-Artikel ST-Article	Vergleichs-Nr. Comparison No.	passend für to fit to	Details Details
03.130.1905.150 Schraube, Bremsscheibe Bolt, brake disc	910105 014019 914126 014012	Viano (W639), Vito (W639)	M14x1,5 x 60
03.130.1935.150 Schraube, Bremsscheibe Bolt, brake disc	910105 014006	Sprinter 3-t (906), Sprinter 3,5-t (906), Sprinter 4,6-t (906), Sprinter 5-t (906)	M14x1,5 x 65
03.130.1935.160 Schraube, Bremsscheibe Bolt, brake disc	910105 016018	Sprinter 2-t (901, 902), Sprinter 3-t (903), Sprinter 4-t (904), Sprinter 5-t(905)	M16x1,5 x 55
03.130.1935.170 Schraube, Bremsscheibe Bolt, brake disc	910105 020024 000000 005574	Sprinter 3-t (906), Sprinter 3,5-t (906), Sprinter 4,6-t (906), Sprinter 5-t (906)	M20x1,5 x 70

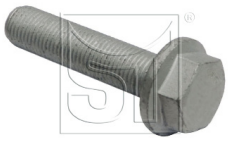

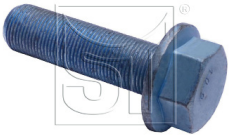

Original-Ersatzteilnummern dienen lediglich Vergleichszwecken. Sie dürfen nicht in Lieferscheinen und Rechnungen an die Fahrzeughersteller oder Wiederverkäufer erscheinen.
Original-numbers (OE-numbers) are only meant to be a means of camparison. They must not appear on delivery notes or invoices that are addressed to vehicle owners and resellers.

ST-Artikel ST-Article	Vergleichs-Nr. Comparison No.	passend für to fit to	Details Details
03.130.1911.100 Sensorring, ABS Sensor Ring, ABS	668 356 05 15	Vario	Ø102 x 76 x 57
03.130.1935.070 Warnkontakt, Bremsbelagverschleiß Warning Contact, brake pad wear	901 540 00 17 901 540 01 17	Sprinter 2-t (901, 902), Sprinter 3-t (903), Sprinter 4-t (904), Sprinter 5-t(905), Vito (W638)	210
03.130.8701.210 Warnkontakt, Bremsbelagverschleiß Warning Contact, brake pad wear	639 540 14 17 639 540 15 17	Sprinter 3,5-t (906), Vito (W639)	95
03.130.8701.240 Warnkontakt, Bremsbelagverschleiß Warning Contact, brake pad wear	906 540 14 17 906 540 15 17	Sprinter 3,5-t (906)	103

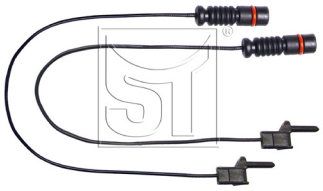

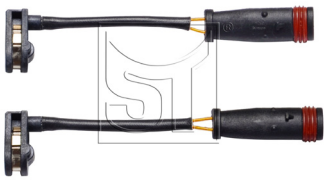

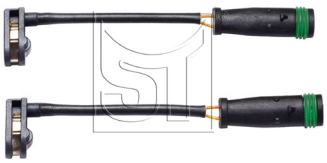

Original-Ersatzteilnummern dienen lediglich Vergleichszwecken. Sie dürfen nicht in Lieferscheinen und Rechnungen an die Fahrzeughersteller oder Wiederverkäufer erscheinen.
Original-numbers (OE-numbers) are only meant to be a means of camparison. They must not appear on delivery notes or invoices that are addressed to vehicle owners and resellers.

ST-Artikel ST-Article	Vergleichs-Nr. Comparison No.	passend für to fit to	Details Details
03.130.8701.350 Warnkontakt, Bremsbelagverschleiß Warning Contact, brake pad wear	906 540 13 17	Sprinter 3,5-t (906)	85
03.130.8701.450 Warnkontakt, Bremsbelagverschleiß Warning Contact, brake pad wear	000 540 02 17 140 540 12 17	T1 (602), T1/TN, T2/LN1	90
03.130.8701.540 Warnkontakt, Bremsbelagverschleiß Warning Contact, brake pad wear	901 540 03 17 901 540 02 17	Sprinter 2-t (901, 902), Sprinter 3-t (903), Sprinter 4-t (904), Sprinter 5-t(905), Vario, Vito (W638)	185
03.130.1935.000 Warnkontakt, Bremsbelagverschleiß Set Warning Contact, brake pad wear	669 540 04 17 669 540 05 17	Sprinter 5-t(905), T2/LN1, Vario	238/214

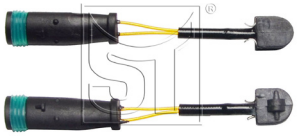

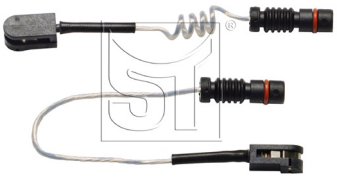

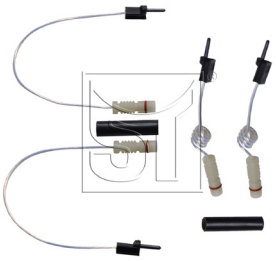

Original-Ersatzteilnummern dienen lediglich Vergleichszwecken. Sie dürfen nicht in Lieferscheinen und Rechnungen an die Fahrzeughersteller oder Wiederverkäufer erscheinen.
Original-numbers (OE-numbers) are only meant to be a means of camparison. They must not appear on delivery notes or invoices that are addressed to vehicle owners and resellers.

passend für
to fit to

Mitsubishi

Kleintransporter
Light commercial vehicle

Original-Ersatzteilnummern dienen lediglich Vergleichszwecken. Sie dürfen nicht in Lieferscheinen und Rechnungen an die Fahrzeughersteller oder Wiederverkäufer erscheinen.
Original-numbers (OE-numbers) are only meant to be a means of camparison. They must not appear on delivery notes or invoices that are addressed to vehicle owners and resellers.

ST-Artikel ST-Article	Vergleichs-Nr. Comparison No.	passend für to fit to	Details Details
03.110.2600.370 Bremsscheibe Brake Disc	ML107005 MB295971	Canter	ø290 x 73 x 20
03.110.2600.380 Bremsscheibe Brake Disc	MC894846	Canter	ø293 x 54 x 40 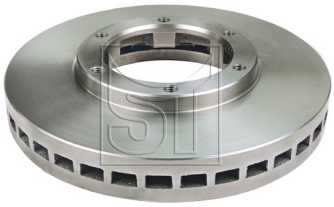
03.110.2600.390 Bremsscheibe Brake Disc	MK326334	Canter	ø309 x 54 x 40
03.110.2600.400 Bremsscheibe Brake Disc	MK374048	Canter	ø310 x 69,8 x 40 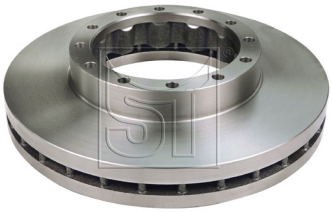

Original-Ersatzteilnummern dienen lediglich Vergleichszwecken. Sie dürfen nicht in Lieferscheinen und Rechnungen an die Fahrzeughersteller oder Wiederverkäufer erscheinen.
Original-numbers (OE-numbers) are only meant to be a means of camparison. They must not appear on delivery notes or invoices that are addressed to vehicle owners and resellers.

ST-Artikel ST-Article	Vergleichs-Nr. Comparison No.	passend für to fit to	Details Details
03.110.2600.410 Bremsscheibe Brake Disc	MC894848	Canter	ø293 x 54 x 40
03.110.2600.420 Bremsscheibe Brake Disc	MK356572	Canter	ø266 x 82 x 24
03.110.2600.430 Bremsscheibe Brake Disc	MC894847	Canter	ø293 x 70 x 40

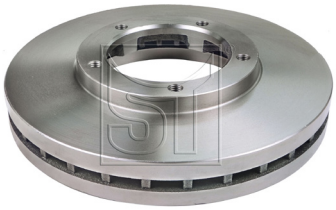

Original-Ersatzteilnummern dienen lediglich Vergleichszwecken. Sie dürfen nicht in Lieferscheinen und Rechnungen an die Fahrzeughersteller oder Wiederverkäufer erscheinen.
Original-numbers (OE-numbers) are only meant to be a means of camparison. They must not appear on delivery notes or invoices that are addressed to vehicle owners and resellers.

passend für
to fit to

Nissan

Kleintransporter
Light commercial vehicle

Original-Ersatzteilnummern dienen lediglich Vergleichszwecken. Sie dürfen nicht in Lieferscheinen und Rechnungen an die Fahrzeughersteller oder Wiederverkäufer erscheinen.
Original-numbers (OE-numbers) are only meant to be a means of camparison. They must not appear on delivery notes or invoices that are addressed to vehicle owners and resellers.

ST-Artikel ST-Article	Vergleichs-Nr. Comparison No.	passend für to fit to	Details Details
03.110.2600.330 Bremsscheibe Brake Disc	40206-MB600	Cabstar	ø276 x 45,2 x 28
03.110.2600.340 Bremsscheibe Brake Disc	43206-MB600	Cabstar	ø279,8 x 54,2 x 16
03.110.2600.350 Bremsscheibe Brake Disc	40206-9X403	Cabstar	ø290 x 53 x 26
03.110.2600.440 Bremsscheibe Brake Disc	40206-00QAD	Interstar (X70)	ø305 x 77,8 x 28

Original-Ersatzteilnummern dienen lediglich Vergleichszwecken. Sie dürfen nicht in Lieferscheinen und Rechnungen an die Fahrzeughersteller oder Wiederverkäufer erscheinen.
Original-numbers (OE-numbers) are only meant to be a means of camparison. They must not appear on delivery notes or invoices that are addressed to vehicle owners and resellers.

ST-Artikel ST-Article	Vergleichs-Nr. Comparison No.	passend für to fit to	Details Details
03.120.8700.070 Bremsbelagsatz, Scheibenbremse Brake Pad Set	41060-9X425 29067	Atleon	175,4 x 78 x 22
03.120.8700.630 Bremsbelagsatz, Scheibenbremse Brake Pad Set	D4060-MB40A 29121 29260	Cabstar	164,7 x 66,3 x 20,3
03.120.8700.670 Bremsbelagsatz, Scheibenbremse Brake Pad Set	41060-MB625 29160	Atleon	164,5 x 67,8 x 19,9

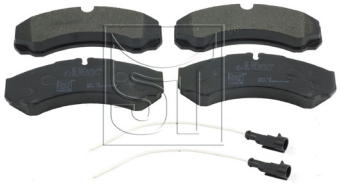

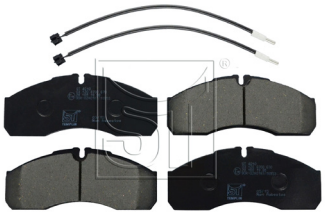

Original-Ersatzteilnummern dienen lediglich Vergleichszwecken. Sie dürfen nicht in Lieferscheinen und Rechnungen an die Fahrzeughersteller oder Wiederverkäufer erscheinen.
Original-numbers (OE-numbers) are only meant to be a means of camparison. They must not appear on delivery notes or invoices that are addressed to vehicle owners and resellers.

passend für
to fit to

Opel

Kleintransporter
Light commercial vehicle

Original-Ersatzteilnummern dienen lediglich Vergleichszwecken. Sie dürfen nicht in Lieferscheinen und Rechnungen an die Fahrzeughersteller oder Wiederverkäufer erscheinen.
Original-numbers (OE-numbers) are only meant to be a means of camparison. They must not appear on delivery notes or invoices that are addressed to vehicle owners and resellers.

ST-Artikel ST-Article	Vergleichs-Nr. Comparison No.	passend für to fit to	Details Details
03.110.2600.440 Bremsscheibe Brake Disc	4403038 9111038	Movano (_9)	ø305 x 77,8 x 28

Original-Ersatzteilnummern dienen lediglich Vergleichszwecken. Sie dürfen nicht in Lieferscheinen und Rechnungen an die Fahrzeughersteller oder Wiederverkäufer erscheinen.
Original-numbers (OE-numbers) are only meant to be a means of camparison. They must not appear on delivery notes or invoices that are addressed to vehicle owners and resellers.

passend für
to fit to

Peugeot

Kleintransporter
Light commercial vehicle

Original-Ersatzteilnummern dienen lediglich Vergleichszwecken. Sie dürfen nicht in Lieferscheinen und Rechnungen an die Fahrzeughersteller oder Wiederverkäufer erscheinen.
Original-numbers (OE-numbers) are only meant to be a means of camparison. They must not appear on delivery notes or invoices that are addressed to vehicle owners and resellers.

ST-Artikel ST-Article	Vergleichs-Nr. Comparison No.	passend für to fit to	Details Details
03.110.2600.020 Bremsscheibe Brake Disc	4246.L2 4246.L3	Boxer (230), Boxer (244), Boxer (250)	ø280,3 x 65,5 x 24
03.110.2600.030 Bremsscheibe Brake Disc	4246.K2 4246.K3	Boxer (230), Boxer (244), Boxer (250)	ø300 x 65,5 x 24

Original-Ersatzteilnummern dienen lediglich Vergleichszwecken. Sie dürfen nicht in Lieferscheinen und Rechnungen an die Fahrzeughersteller oder Wiederverkäufer erscheinen.
Original-numbers (OE-numbers) are only meant to be a means of camparison. They must not appear on delivery notes or invoices that are addressed to vehicle owners and resellers.

passend für
to fit to

Renault

Kleintransporter
Light commercial vehicle

Original-Ersatzteilnummern dienen lediglich Vergleichszwecken. Sie dürfen nicht in Lieferscheinen und Rechnungen an die Fahrzeughersteller oder Wiederverkäufer erscheinen.
Original-numbers (OE-numbers) are only meant to be a means of camparison. They must not appear on delivery notes or invoices that are addressed to vehicle owners and resellers.

ST-Artikel ST-Article	Vergleichs-Nr. Comparison No.	passend für to fit to	Details Details
03.110.2600.440 Bremsscheibe Brake Disc	7700 314 064	Master II	ø305 x 77,8 x 28

Original-Ersatzteilnummern dienen lediglich Vergleichszwecken. Sie dürfen nicht in Lieferscheinen und Rechnungen an die Fahrzeughersteller oder Wiederverkäufer erscheinen.
Original-numbers (OE-numbers) are only meant to be a means of camparison. They must not appear on delivery notes or invoices that are addressed to vehicle owners and resellers.

passend für
to fit to

Renault Trucks

Kleintransporter
Light commercial vehicle

Original-Ersatzteilnummern dienen lediglich Vergleichszwecken. Sie dürfen nicht in Lieferscheinen und Rechnungen an die Fahrzeughersteller oder Wiederverkäufer erscheinen.
Original-numbers (OE-numbers) are only meant to be a means of camparison. They must not appear on delivery notes or invoices that are addressed to vehicle owners and resellers.

ST-Artikel ST-Article	Vergleichs-Nr. Comparison No.	passend für to fit to	Details Details
03.110.2600.330 Bremsscheibe Brake Disc	5001 871 213	Maxity	ø276 x 45,2 x 28
03.110.2600.340 Bremsscheibe Brake Disc	5001 874 635	Maxity	ø279,8 x 54,2 x 16
03.110.2600.350 Bremsscheibe Brake Disc	5001 871 214	Maxity	ø290 x 53 x 26
03.110.4255.040 Bremsscheibe Brake Disc	5000 396 612	Messenger	ø276 x 44 x 24

Original-Ersatzteilnummern dienen lediglich Vergleichszwecken. Sie dürfen nicht in Lieferscheinen und Rechnungen an die Fahrzeughersteller oder Wiederverkäufer erscheinen.
Original-numbers (OE-numbers) are only meant to be a means of camparison. They must not appear on delivery notes or invoices that are addressed to vehicle owners and resellers.

ST-Artikel ST-Article	Vergleichs-Nr. Comparison No.	passend für to fit to	Details Details
03.110.4255.060 Bremsscheibe Brake Disc	5010 216 433	Messenger	ø276 x 44 x 24
03.110.4255.090 Bremsscheibe Brake Disc	5010 260 609 5001 864 712	Mascott, Maxity	ø290 x 74 x 22
03.110.4255.100 Bremsscheibe Brake Disc	5010 260 603	Mascott, Maxity	ø290 x 42,5 x 26
03.110.4255.150 Bremsscheibe Brake Disc	5010 260 604	Mascott	ø290 x 42,5 x 22

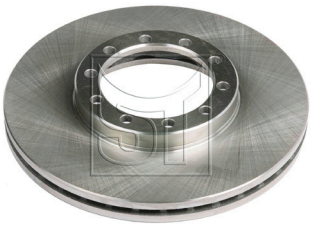

Original-Ersatzteilnummern dienen lediglich Vergleichszwecken. Sie dürfen nicht in Lieferscheinen und Rechnungen an die Fahrzeughersteller oder Wiederverkäufer erscheinen.
Original-numbers (OE-numbers) are only meant to be a means of camparison. They must not appear on delivery notes or invoices that are addressed to vehicle owners and resellers.

ST-Artikel ST-Article	Vergleichs-Nr. Comparison No.	passend für to fit to	Details Details
03.110.4255.160 Bremsscheibe Brake Disc	7420 924 728	Mascott	ø290 x 77 x 22
03.110.4255.170 Bremsscheibe Brake Disc	7420 924 727	Mascott	ø290 x 77 x 26
03.120.8700.290 Bremsbelagsatz, Scheibenbremse Brake Pad Set	5001 844 747 5001 850 859 29121 29357	Mascott	164,7 x 66,3 x 20,3
03.120.8700.630 Bremsbelagsatz, Scheibenbremse Brake Pad Set	5001 844 747 5001 850 859 29121 29260	Maxity	164,7 x 66,3 x 20,3

Original-Ersatzteilnummern dienen lediglich Vergleichszwecken. Sie dürfen nicht in Lieferscheinen und Rechnungen an die Fahrzeughersteller oder Wiederverkäufer erscheinen.
Original-numbers (OE-numbers) are only meant to be a means of camparison. They must not appear on delivery notes or invoices that are addressed to vehicle owners and resellers.

ST-Artikel ST-Article	Vergleichs-Nr. Comparison No.	passend für to fit to	Details Details
03.120.8700.670 Bremsbelagsatz, Scheibenbremse Brake Pad Set	5001 844 748 29160	Mascott	164,5 x 67,8 x 19,9 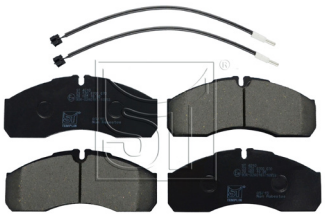
03.130.8701.490 Warnkontakt, Bremsbelagverschleiß Warning Contact, brake pad wear	5001 844 747 S 29 121 S UAI155	Mascott	260

Original-Ersatzteilnummern dienen lediglich Vergleichszwecken. Sie dürfen nicht in Lieferscheinen und Rechnungen an die Fahrzeughersteller oder Wiederverkäufer erscheinen.
Original-numbers (OE-numbers) are only meant to be a means of camparison. They must not appear on delivery notes or invoices that are addressed to vehicle owners and resellers.

passend für
to fit to

Volkswagen

Kleintransporter
Light commercial vehicle

Original-Ersatzteilnummern dienen lediglich Vergleichszwecken. Sie dürfen nicht in Lieferscheinen und Rechnungen an die Fahrzeughersteller oder Wiederverkäufer erscheinen.
Original-numbers (OE-numbers) are only meant to be a means of camparison. They must not appear on delivery notes or invoices that are addressed to vehicle owners and resellers.

ST-Artikel ST-Article	Vergleichs-Nr. Comparison No.	passend für to fit to	Details Details
03.110.1926.170 Bremsscheibe Brake Disc	2D0 615 601 A	LT 28-35 II, LT 28-46 II	ø272 x 96,7 x 16
i Zubehör | accessories	03.120.8700.190, Bremsbelagsatz, Scheibenbremse | Brake Pad Set 03.120.8700.710, Bremsbelagsatz, Scheibenbremse | Brake Pad Set		
03.110.1926.180 Bremsscheibe Brake Disc	2D0 615 301 A 2D0 615 301 B	LT 28-35 II, LT 28-46 II	ø276 x 77 x 22
i notwendiges Zusatzprodukt | necessary accessoire	03.120.8700.720, Bremsbelagsatz, Scheibenbremse | Brake Pad Set		
03.110.1926.210 Bremsscheibe Brake Disc	2D0 615 601 B	LT 28-46 II	ø285 x 93 x 22
03.110.1926.290 Bremsscheibe Brake Disc	2D0 615 601 2D0 615 601 C	LT 28-35 II, LT 28-46 II	ø258 x 96,7 x 12
i Zubehör | accessories	03.120.8700.270, Bremsbelagsatz, Scheibenbremse | Brake Pad Set		

Original-Ersatzteilnummern dienen lediglich Vergleichszwecken. Sie dürfen nicht in Lieferscheinen und Rechnungen an die Fahrzeughersteller oder Wiederverkäufer erscheinen.
Original-numbers (OE-numbers) are only meant to be a means of camparison. They must not appear on delivery notes or invoices that are addressed to vehicle owners and resellers.

ST-Artikel ST-Article	Vergleichs-Nr. Comparison No.	passend für to fit to	Details Details
03.110.1926.410 Bremsscheibe Brake Disc	2E0 615 301	Crafter (2E_), Crafter (2F_)	ø300 x 68,5 x 28

03.110.1926.440 Bremsscheibe Brake Disc	2E0 615 601	Crafter (2E_), Crafter (2F_)	ø303 x 93 x 28

i Vorgänger | precursor 03.110.82800, Bremsscheibe | Brake Disc

03.110.1926.450 Bremsscheibe Brake Disc	2E0 615 601 A	Crafter (2E_), Crafter (2F_)	ø298 x 71 x 16

i Vorgänger | precursor 03.110.82760, Bremsscheibe | Brake Disc

03.120.8700.135 Bremsbelagsatz, Scheibenbremse Brake Pad Set	2E0 698 151 2E0 698 151 B 29192	Crafter (2E_), Crafter (2F_)	163,3 x 67,1 x 20,9

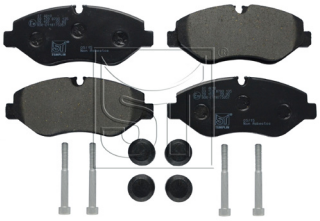

Original-Ersatzteilnummern dienen lediglich Vergleichszwecken. Sie dürfen nicht in Lieferscheinen und Rechnungen an die Fahrzeughersteller oder Wiederverkäufer erscheinen.
Original-numbers (OE-numbers) are only meant to be a means of camparison. They must not appear on delivery notes or invoices that are addressed to vehicle owners and resellers.

ST-Artikel ST-Article	Vergleichs-Nr. Comparison No.	passend für to fit to	Details Details
03.120.8700.145 Bremsbelagsatz, Scheibenbremse Brake Pad Set	2E0 698 451 29190	Crafter (2E_), Crafter (2F_)	137 x 63 x 19
03.120.8700.155 Bremsbelagsatz, Scheibenbremse Brake Pad Set	2E0 698 151 A 2E0 698 151 C 29200	Crafter (2E_), Crafter (2F_)	169,3 x 73,5 x 20,9
03.120.8700.165 Bremsbelagsatz, Scheibenbremse Brake Pad Set	2E0 698 451 B 2E0 698 451 A 29217	Crafter (2E_), Crafter (2F_)	165 x 79 x 20,6
03.120.8700.190 Bremsbelagsatz, Scheibenbremse Brake Pad Set	2D0 698 451 B 23021	LT 28-35 II, LT 28-46 II	125,7 x 61,5 x 18,9

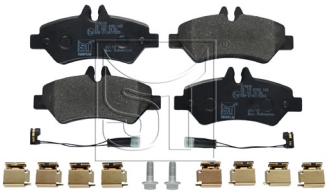

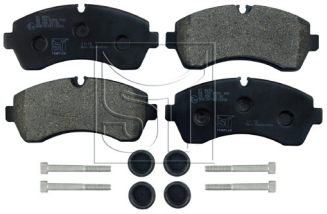

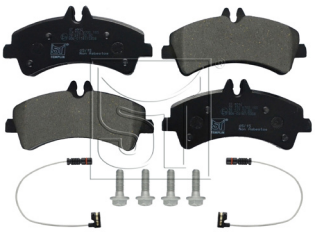

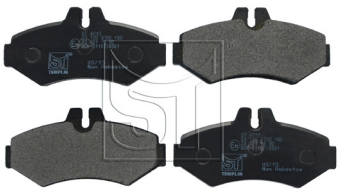

Original-Ersatzteilnummern dienen lediglich Vergleichszwecken. Sie dürfen nicht in Lieferscheinen und Rechnungen an die Fahrzeughersteller oder Wiederverkäufer erscheinen.
Original-numbers (OE-numbers) are only meant to be a means of camparison. They must not appear on delivery notes or invoices that are addressed to vehicle owners and resellers.

ST-Artikel ST-Article	Vergleichs-Nr. Comparison No.	passend für to fit to	Details Details
03.120.8700.270 Bremsbelagsatz, Scheibenbremse Brake Pad Set	2D0 698 451 A 2D0 698 451 C 21621 21622 24739	LT 28-35 II, LT 28-46 II	141,4 x 50,1 x 17,3
03.120.8700.710 Bremsbelagsatz, Scheibenbremse Brake Pad Set	2D0 698 451 23901 23902 21592	LT 28-35 II, LT 28-46 II	156,4 x 54,3 x 18,8
03.120.8700.720 Bremsbelagsatz, Scheibenbremse Brake Pad Set	2D0 698 151 2D0 698 151 C 23990 23991 21576	LT 28-35 II, LT 28-46 II	156,5 x 64,8 x 20,7
03.120.8700.730 Bremsbelagsatz, Scheibenbremse Brake Pad Set	2D0 698 151 A 2D0 698 151 B 29153 29076	LT 28-46 II	164,7 x 73 x 20 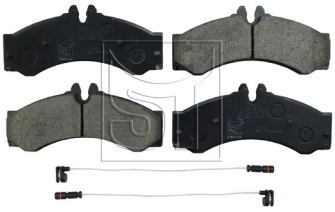

Original-Ersatzteilnummern dienen lediglich Vergleichszwecken. Sie dürfen nicht in Lieferscheinen und Rechnungen an die Fahrzeughersteller oder Wiederverkäufer erscheinen.
Original-numbers (OE-numbers) are only meant to be a means of camparison. They must not appear on delivery notes or invoices that are addressed to vehicle owners and resellers.

ST-Artikel ST-Article	Vergleichs-Nr. Comparison No.	passend für to fit to	Details Details
03.130.1935.070 Warnkontakt, Bremsbelagverschleiß Warning Contact, brake pad wear	2D0 919 351	LT 28-35 II, LT 28-46 II	210
03.130.8701.210 Warnkontakt, Bremsbelagverschleiß Warning Contact, brake pad wear	2E0 906 206 G	Crafter (2E_), Crafter (2F_)	95
03.130.8701.240 Warnkontakt, Bremsbelagverschleiß Warning Contact, brake pad wear	2E0 906 206 C 2E0 306 206 A	Crafter (2E_), Crafter (2F_)	103
03.130.8701.350 Warnkontakt, Bremsbelagverschleiß Warning Contact, brake pad wear	2E0 906 206 B	Crafter (2E_), Crafter (2F_)	85

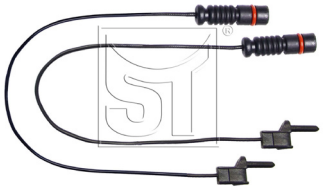

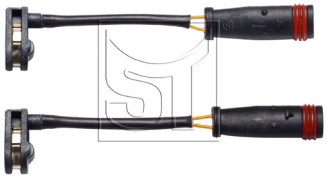

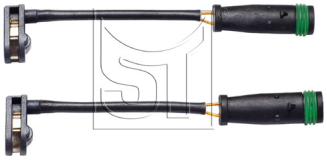

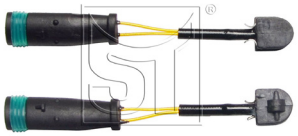

Original-Ersatzteilnummern dienen lediglich Vergleichszwecken. Sie dürfen nicht in Lieferscheinen und Rechnungen an die Fahrzeughersteller oder Wiederverkäufer erscheinen.
Original-numbers (OE-numbers) are only meant to be a means of camparison. They must not appear on delivery notes or invoices that are addressed to vehicle owners and resellers.

passend für
to fit to

DAF

LKW
Truck

Original-Ersatzteilnummern dienen lediglich Vergleichszwecken. Sie dürfen nicht in Lieferscheinen und Rechnungen an die Fahrzeughersteller oder Wiederverkäufer erscheinen.
Original-numbers (OE-numbers) are only meant to be a means of camparison. They must not appear on delivery notes or invoices that are addressed to vehicle owners and resellers.

ST-Artikel ST-Article	Vergleichs-Nr. Comparison No.	passend für to fit to	Details Details
03.110.0275.800 Bremsscheibe Brake Disc	PAK 3546 AMPB 887	F 1000, 45	ø312 x 137 x 30
03.110.0275.801 Bremsscheibe Brake Disc	1387 439 1812 563	CF, CF 65, CF 75, CF 85, LF 55, XF, XF 105, XF 95	ø432 x 45 x 45
03.110.0275.820 Bremsscheibe Brake Disc	AMPB 889 MAK 7429	F 600, F 800, 45	ø315 x 121,7 x 26
03.110.0275.840 Bremsscheibe Brake Disc	AMPA 014 AMPB 481	55	ø375 x 128 x 44

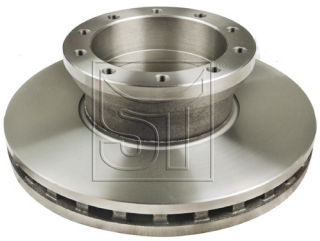

Original-Ersatzteilnummern dienen lediglich Vergleichszwecken. Sie dürfen nicht in Lieferscheinen und Rechnungen an die Fahrzeughersteller oder Wiederverkäufer erscheinen.
Original-numbers (OE-numbers) are only meant to be a means of camparison. They must not appear on delivery notes or invoices that are addressed to vehicle owners and resellers.

ST-Artikel ST-Article	Vergleichs-Nr. Comparison No.	passend für to fit to	Details Details
03.110.0275.850 Bremsscheibe Brake Disc	1408 252 1400 163	LF 45	ø330 x 123 x 34
03.110.0275.851 Bremsscheibe Brake Disc	1408 670	LF 45	ø330 x 123 x 34
03.110.0275.860 Bremsscheibe Brake Disc	1408 254 1400 273	LF 45	ø330 x 119 x 34
03.110.0275.861 Bremsscheibe Brake Disc	1408 672 1407 581	LF 45	ø330 x 119 x 34

Original-Ersatzteilnummern dienen lediglich Vergleichszwecken. Sie dürfen nicht in Lieferscheinen und Rechnungen an die Fahrzeughersteller oder Wiederverkäufer erscheinen.
Original-numbers (OE-numbers) are only meant to be a means of camparison. They must not appear on delivery notes or invoices that are addressed to vehicle owners and resellers.

ST-Artikel ST-Article	Vergleichs-Nr. Comparison No.	passend für to fit to	Details Details
03.110.0275.870 Bremsscheibe Brake Disc	1400 284	LF 55	ø375 x 146 x 45
03.110.0275.880 Bremsscheibe Brake Disc	1403 758 1408 671	LF 45	ø330 x 143 x 34
03.110.0275.890 Bremsscheibe Brake Disc	1400 069	LF 55	ø375 x 99 x 45
03.120.8700.091 Bremsbelagsatz, Scheibenbremse Brake Pad Set	1436 901 29285 29088 29091	LF 45	175,6 x 82,5 x 26

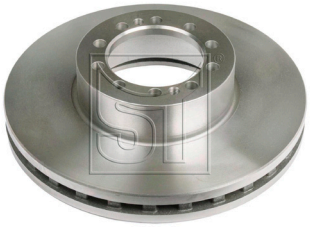

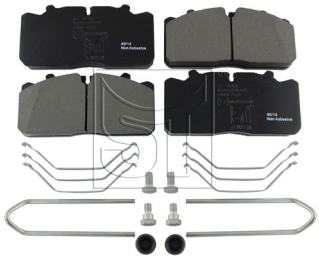

Original-Ersatzteilnummern dienen lediglich Vergleichszwecken. Sie dürfen nicht in Lieferscheinen und Rechnungen an die Fahrzeughersteller oder Wiederverkäufer erscheinen.
Original-numbers (OE-numbers) are only meant to be a means of camparison. They must not appear on delivery notes or invoices that are addressed to vehicle owners and resellers.

ST-Artikel ST-Article	Vergleichs-Nr. Comparison No.	passend für to fit to	Details Details
03.120.8700.560 Bremsbelagsatz, Scheibenbremse Brake Pad Set	BBU 8177 29017	F 1000, F 600, F 800, 45	191,2 x 87,9 x 23
03.130.0285.510 Sensorring, ABS Sensor Ring, ABS	1805 824 1804 824	CF 65, CF 75, CF 85, XF 105, XF 95	Ø168 x 18 x 100
03.130.8701.360 Warnkontakt, Bremsbelagverschleiß Warning Contact, brake pad wear	12480028 UAI152	LF 45	330
03.130.8701.390 Warnkontakt, Bremsbelagverschleiß Warning Contact, brake pad wear	68323004 UAI168	LF 55	380

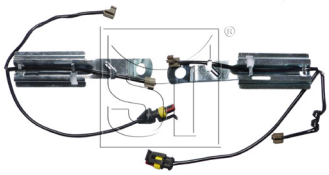

Original-Ersatzteilnummern dienen lediglich Vergleichszwecken. Sie dürfen nicht in Lieferscheinen und Rechnungen an die Fahrzeughersteller oder Wiederverkäufer erscheinen.
Original-numbers (OE-numbers) are only meant to be a means of camparison. They must not appear on delivery notes or invoices that are addressed to vehicle owners and resellers.

passend für
to fit to

Iveco

LKW
Truck

Original-Ersatzteilnummern dienen lediglich Vergleichszwecken. Sie dürfen nicht in Lieferscheinen und Rechnungen an die Fahrzeughersteller oder Wiederverkäufer erscheinen.
Original-numbers (OE-numbers) are only meant to be a means of camparison. They must not appear on delivery notes or invoices that are addressed to vehicle owners and resellers.

ST-Artikel ST-Article	Vergleichs-Nr. Comparison No.	passend für to fit to	Details Details
03.110.0813.200 Bremsscheibe Brake Disc	0190 7529 0190 7528	EuroCargo I, EuroCargo II, EuroFire	ø304 x 128,5 x 30
i notwendiges Zusatzprodukt | necessary accessoire	03.120.8700.061, Bremsbelagsatz, Scheibenbremse | Brake Pad Set		
03.110.0814.400 Bremsscheibe Brake Disc	0190 4532 0716 8368	Zeta	ø315 x 118,5 x 26
03.110.0815.200 Bremsscheibe Brake Disc	0190 7726 0717 2018	EuroCargo I, EuroCargo II, EuroCargo III, EuroFire	ø322 x 134 x 30
i Zubehör | accessories	03.120.8700.070, Bremsbelagsatz, Scheibenbremse | Brake Pad Set		
03.110.0815.400 Bremsscheibe Brake Disc	0299 6707 0299 2291	EuroCargo I, EuroFire	ø375 x 151 x 45

Original-Ersatzteilnummern dienen lediglich Vergleichszwecken. Sie dürfen nicht in Lieferscheinen und Rechnungen an die Fahrzeughersteller oder Wiederverkäufer erscheinen.
Original-numbers (OE-numbers) are only meant to be a means of camparison. They must not appear on delivery notes or invoices that are addressed to vehicle owners and resellers.

ST-Artikel ST-Article	Vergleichs-Nr. Comparison No.	passend für to fit to	Details Details
03.110.0816.400 Bremsscheibe Brake Disc	0190 7765 0717 1255	Zeta	ø322 x 129 x 30
Zubehör | accessories	03.120.8700.070, Bremsbelagsatz, Scheibenbremse | Brake Pad Set		
03.110.0817.400 Bremsscheibe Brake Disc	0190 7568 0717 2880	EuroCargo I, EuroFire	ø370 x 150 x 45
Zubehör | accessories	03.120.8700.030, Bremsbelagsatz, Scheibenbremse | Brake Pad Set		
03.110.0818.400 Bremsscheibe Brake Disc	0190 7631 0190 8614	EuroCargo I, EuroStar, Euro-Tech MP, EuroTech MT	ø430 x 101,7 x 50
03.110.0820.400 Bremsscheibe Brake Disc	0190 7569 0717 2928	EuroCargo I, EuroFire	ø370 x 181,5 x 45
Zubehör | accessories	03.120.8700.021, Bremsbelagsatz, Scheibenbremse | Brake Pad Set		

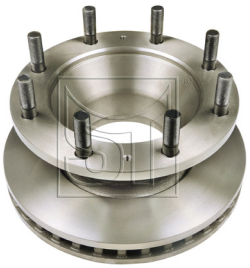

Original-Ersatzteilnummern dienen lediglich Vergleichszwecken. Sie dürfen nicht in Lieferscheinen und Rechnungen an die Fahrzeughersteller oder Wiederverkäufer erscheinen.
Original-numbers (OE-numbers) are only meant to be a means of camparison. They must not appear on delivery notes or invoices that are addressed to vehicle owners and resellers.

ST-Artikel ST-Article	Vergleichs-Nr. Comparison No.	passend für to fit to	Details Details
03.110.0823.200 Bremsscheibe Brake Disc	0299 2470 0190 6461	EuroCargo I, EuroStar, EuroTech MH, EuroTech MP, EuroTech MT	ø436 x 138,5 x 45
Zubehör | accessories	03.120.8700.121, Bremsbelagsatz, Scheibenbremse | Brake Pad Set		
03.110.0823.201 Bremsscheibe Brake Disc	0299 6010 0718 7567	EuroCargo I	ø304 x 128,5 x 30
03.110.0823.210 Bremsscheibe Brake Disc	0190 6466 0718 3632	EuroCargo I, EuroCargo II, EuroCargo III, EuroFire	ø330 x 141 x 34
03.110.0823.220 Bremsscheibe Brake Disc	0299 2477 0299 6327	EuroCargo I, EuroCargo II, EuroCargo III, EuroTech MH, EuroTech MP, EuroTrakker, Stralis I, Stralis II, Strator, Trakker	ø432 x 138,5 x 45

Original-Ersatzteilnummern dienen lediglich Vergleichszwecken. Sie dürfen nicht in Lieferscheinen und Rechnungen an die Fahrzeughersteller oder Wiederverkäufer erscheinen.
Original-numbers (OE-numbers) are only meant to be a means of camparison. They must not appear on delivery notes or invoices that are addressed to vehicle owners and resellers.

ST-Artikel ST-Article	Vergleichs-Nr. Comparison No.	passend für to fit to	Details Details
03.110.0823.230 Bremsscheibe Brake Disc	0299 6328 0718 9476	EuroTrakker, Stralis I, Stralis II	ø432 x 154 x 45
03.110.0823.240 Bremsscheibe Brake Disc	0299 2271 0718 3804	EuroCargo I, EuroCargo II, EuroFire	ø377 x 151 x 45
03.110.0823.390 Bremsscheibe Brake Disc	0299 6708 0299 5894	EuroCargo I, EuroCargo II, Euro-Cargo III, EuroFire	ø377 x 106,7 x 45
03.110.0823.400 Bremsscheibe Brake Disc	0299 6710 0299 2636	EuroCargo I, EuroCargo II, Euro-Cargo III	ø377 x 151 x 45

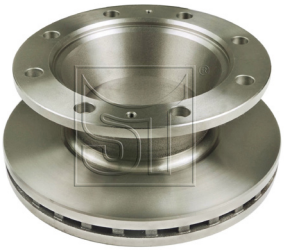

Original-Ersatzteilnummern dienen lediglich Vergleichszwecken. Sie dürfen nicht in Lieferscheinen und Rechnungen an die Fahrzeughersteller oder Wiederverkäufer erscheinen.
Original-numbers (OE-numbers) are only meant to be a means of camparison. They must not appear on delivery notes or invoices that are addressed to vehicle owners and resellers.

ST-Artikel ST-Article	Vergleichs-Nr. Comparison No.	passend für to fit to	Details Details
03.110.0823.410 Bremsscheibe Brake Disc	0299 6009 0718 7569	EuroCargo I, EuroCargo II, Euro-Cargo III	ø322 x 134 x 30
03.110.0823.420 Bremsscheibe Brake Disc	0299 6419 0718 9265	EuroCargo II, EuroCargo III, EuroFire	ø330 x 129,5 x 32
03.110.0823.430 Bremsscheibe Brake Disc	0299 6709 0299 2635	EuroCargo I, EuroCargo II, Euro-Cargo III	ø377 x 151 x 45
03.110.0823.440 Bremsscheibe Brake Disc	0299 6418 0718 9456	EuroCargo II, EuroCargo III, EuroFire	ø330 x 129,5 x 32

Original-Ersatzteilnummern dienen lediglich Vergleichszwecken. Sie dürfen nicht in Lieferscheinen und Rechnungen an die Fahrzeughersteller oder Wiederverkäufer erscheinen.
Original-numbers (OE-numbers) are only meant to be a means of camparison. They must not appear on delivery notes or invoices that are addressed to vehicle owners and resellers.

ST-Artikel ST-Article	Vergleichs-Nr. Comparison No.	passend für to fit to	Details Details
03.120.8700.001 Bremsbelagsatz, Scheibenbremse Brake Pad Set	0190 6191 0190 6459 29011	EuroCargo I, EuroCargo II, EuroFire, EuroStar, EuroTech MH, EuroTech MP, EuroTech MT	240,7 x 124,8 x 25
03.120.8700.030 Bremsbelagsatz, Scheibenbremse Brake Pad Set	0485 6911 0190 6170 29032	EuroCargo I, EuroFire	205,6 x 109,8 x 25 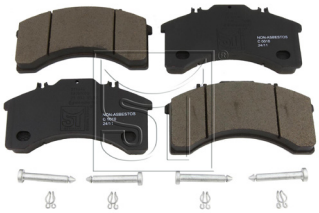
03.120.8700.061 Bremsbelagsatz, Scheibenbremse Brake Pad Set	0190 6144 0190 6298 29065	EuroCargo I	174,8 x 85,6 x 22
03.120.8700.070 Bremsbelagsatz, Scheibenbremse Brake Pad Set	0190 6043 0190 6297 29067	EuroCargo I, EuroCargo II, EuroFire, Zeta	175,4 x 78 x 22

Original-Ersatzteilnummern dienen lediglich Vergleichszwecken. Sie dürfen nicht in Lieferscheinen und Rechnungen an die Fahrzeughersteller oder Wiederverkäufer erscheinen.
Original-numbers (OE-numbers) are only meant to be a means of camparison. They must not appear on delivery notes or invoices that are addressed to vehicle owners and resellers.

ST-Artikel ST-Article	Vergleichs-Nr. Comparison No.	passend für to fit to	Details Details
03.120.8700.091 Bremsbelagsatz, Scheibenbremse Brake Pad Set	0190 6467 29285 29088 29091	EuroCargo I, EuroFire	175,6 x 82,5 x 26 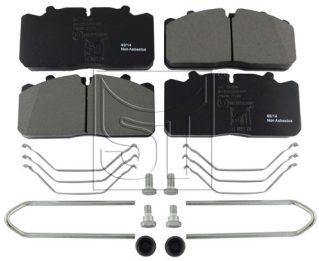
03.120.8700.111 Bremsbelagsatz, Scheibenbremse Brake Pad Set	0299 2336 0299 6468 29095 29093 29094	EuroCargo I, EuroFire	210,7 x 92,5 x 30 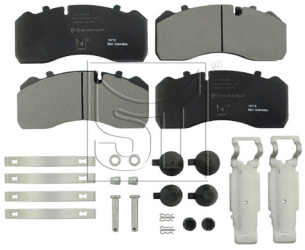
03.120.8700.121 Bremsbelagsatz, Scheibenbremse Brake Pad Set	0299 2348 0299 2476 29108 29087 29059	EuroCargo I, EuroCargo II, EuroTech MH, EuroTech MP, EuroTrakker, Stralis I, Strator, Trakker	247,3 x 109,5 x 30 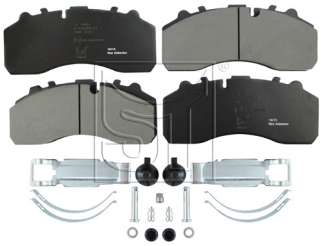
03.120.8700.300 Bremsbelagsatz, Scheibenbremse Brake Pad Set	0190 6416 4255 5669 29122 29374	EuroCargo I, EuroCargo II, EuroFire	174,8 x 85,3 x 22

Original-Ersatzteilnummern dienen lediglich Vergleichszwecken. Sie dürfen nicht in Lieferscheinen und Rechnungen an die Fahrzeughersteller oder Wiederverkäufer erscheinen.
Original-numbers (OE-numbers) are only meant to be a means of camparison. They must not appear on delivery notes or invoices that are addressed to vehicle owners and resellers.

ST-Artikel ST-Article	Vergleichs-Nr. Comparison No.	passend für to fit to	Details Details
03.120.8700.560 Bremsbelagsatz, Scheibenbremse Brake Pad Set	0190 3486 0190 6345 29017	Zeta	191,2 x 87,9 x 23
03.130.8701.000 Warnkontakt, Bremsbelagverschleiß Warning Contact, brake pad wear	190 7956 UAI110	EuroCargo I, EuroFire, EuroStar, EuroTech MH, EuroTech MP, EuroTech MT	300
03.130.8701.010 Warnkontakt, Bremsbelagverschleiß Warning Contact, brake pad wear	190 8231 9316 1554 UAI105	EuroCargo I, EuroStar, Euro-Tech MH, EuroTech MP, Euro-Tech MT, Iveco	150 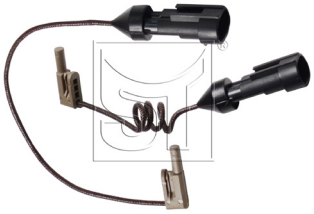
03.130.8701.110 Warnkontakt, Bremsbelagverschleiß Warning Contact, brake pad wear	190 3651 299 2666 UAI160	EuroCargo I, EuroFire, EuroStar, EuroTech MH, EuroTech MP, Eu-roTech MT, EuroTrakker, Stralis I, Strator, Trakker	310

i Zubehör | accessories

03.130.8701.510, Warnkontakt-Verlängerung, Bremsbelagver-schleiß | Warning Contact extension, brake pad wear

Original-Ersatzteilnummern dienen lediglich Vergleichszwecken. Sie dürfen nicht in Lieferscheinen und Rechnungen an die Fahrzeughersteller oder Wiederverkäufer erscheinen.
Original-numbers (OE-numbers) are only meant to be a means of camparison. They must not appear on delivery notes or invoices that are addressed to vehicle owners and resellers.

ST-Artikel ST-Article	Vergleichs-Nr. Comparison No.	passend für to fit to	Details Details
03.130.8701.250 Warnkontakt, Bremsbelagverschleiß Warning Contact, brake pad wear	190 6462 4256 7358	EuroCargo I, EuroFire	150
03.130.8701.260 Warnkontakt, Bremsbelagverschleiß Warning Contact, brake pad wear	190 8407 4254 8208	EuroCargo I	300
03.130.8701.270 Warnkontakt, Bremsbelagverschleiß Warning Contact, brake pad wear	190 6468 4253 6956 UAI126	EuroCargo I	365
03.130.8701.440 Warnkontakt, Bremsbelagverschleiß Warning Contact, brake pad wear	1907 942 190 8825 UAI106 GIC5002	EuroCargo I, Zeta	495

Original-Ersatzteilnummern dienen lediglich Vergleichszwecken. Sie dürfen nicht in Lieferscheinen und Rechnungen an die Fahrzeughersteller oder Wiederverkäufer erscheinen.
Original-numbers (OE-numbers) are only meant to be a means of camparison. They must not appear on delivery notes or invoices that are addressed to vehicle owners and resellers.

ST-Artikel ST-Article	Vergleichs-Nr. Comparison No.	passend für to fit to	Details Details
03.130.8701.530 Warnkontakt, Bremsbelagverschleiß Warning Contact, brake pad wear	190 8825 98025000	EuroCargo I	475
03.130.8701.550 Warnkontakt, Bremsbelagverschleiß Warning Contact, brake pad wear	299 2393 4254 8195	EuroCargo I, EuroFire	210
03.130.8701.600 Warnkontakt, Bremsbelagverschleiß Warning Contact, brake pad wear	9319 2921	EuroStar, EuroTech MP, Euro-Trakker	1315
03.130.8701.510 Warnkontakt-Verlängerung, Bremsbelagverschleiß Warning Contact extension, brake pad wear	190 3651 299 2666 UAI173	EuroStar, EuroTech MH, EuroTech MP, EuroTech MT, EuroTrakker, Stralis I, Strator, Trakker	1285

Original-Ersatzteilnummern dienen lediglich Vergleichszwecken. Sie dürfen nicht in Lieferscheinen und Rechnungen an die Fahrzeughersteller oder Wiederverkäufer erscheinen.
Original-numbers (OE-numbers) are only meant to be a means of camparison. They must not appear on delivery notes or invoices that are addressed to vehicle owners and resellers.

passend für
to fit to

MAN

LKW
Truck

Original-Ersatzteilnummern dienen lediglich Vergleichszwecken. Sie dürfen nicht in Lieferscheinen und Rechnungen an die Fahrzeughersteller oder Wiederverkäufer erscheinen.
Original-numbers (OE-numbers) are only meant to be a means of camparison. They must not appear on delivery notes or invoices that are addressed to vehicle owners and resellers.

ST-Artikel ST-Article	Vergleichs-Nr. Comparison No.	passend für to fit to	Details Details
03.110.0922.000 Bremsscheibe Brake Disc	81.50803.0064 81.50803.0058	TGA, TGS, TGX	ø432 x 119 x 45
03.110.0922.010 Bremsscheibe Brake Disc	81.50803.0010	L 2000	ø324 x 102 x 30
i Nachfolger | replaced by	03.120.8700.751, Bremsbelagsatz, Scheibenbremse | Brake Pad Set		
03.110.0922.020 Bremsscheibe Brake Disc	81.50803.0024 81.50803.0026	L 2000, M 2000 L, M 2000 M	ø330 x 104 x 34
i Zubehör | accessories	03.120.8700.091, Bremsbelagsatz, Scheibenbremse | Brake Pad Set		
03.110.0922.030 Bremsscheibe Brake Disc	81.50803.0009 81.50803.0014	E 2000, F 2000, F 90, M 2000 L, M 2000 M	ø438 x 135 x 45
i Zubehör | accessories	03.120.8700.021, Bremsbelagsatz, Scheibenbremse | Brake Pad Set		

Original-Ersatzteilnummern dienen lediglich Vergleichszwecken. Sie dürfen nicht in Lieferscheinen und Rechnungen an die Fahrzeughersteller oder Wiederverkäufer erscheinen.
Original-numbers (OE-numbers) are only meant to be a means of camparison. They must not appear on delivery notes or invoices that are addressed to vehicle owners and resellers.

ST-Artikel ST-Article	Vergleichs-Nr. Comparison No.	passend für to fit to	Details Details
03.110.0922.040 Bremsscheibe Brake Disc	81.50803.0061 81.50803.0022	L 2000	ø330 x 124 x 34
Zubehör | accessories	03.120.8700.091, Bremsbelagsatz, Scheibenbremse | Brake Pad Set		
03.110.0922.070 Bremsscheibe Brake Disc	81.50803.0020 81.50803.0027	M 2000 L, M 2000 M, TGM	ø377 x 128 x 45
Zubehör | accessories	03.120.8700.111, Bremsbelagsatz, Scheibenbremse | Brake Pad Set		
03.110.0922.080 Bremsscheibe Brake Disc	81.50803.0048 81.50803.0028	E 2000, F 2000, TGA, TGS, TGX	ø432 x 135 x 45
Zubehör | accessories	03.120.8700.021, Bremsbelagsatz, Scheibenbremse | Brake Pad Set		
03.110.0922.090 Bremsscheibe Brake Disc	81.50803.0038 81.50803.0040	E 2000, F 2000, M 2000 L, M 2000 M, TGA, TGS, TGX	ø432 x 130 x 45
Zubehör | accessories	03.120.8700.021, Bremsbelagsatz, Scheibenbremse | Brake Pad Set 03.120.8700.741, Bremsbelagsatz, Scheibenbremse | Brake Pad Set 11.010.0905.170, Radbolzen, lose | Wheel Bolt, loose		

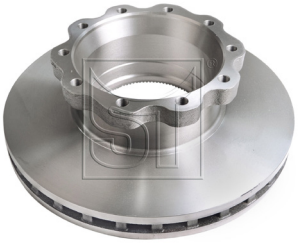

Original-Ersatzteilnummern dienen lediglich Vergleichszwecken. Sie dürfen nicht in Lieferscheinen und Rechnungen an die Fahrzeughersteller oder Wiederverkäufer erscheinen.
Original-numbers (OE-numbers) are only meant to be a means of camparison. They must not appear on delivery notes or invoices that are addressed to vehicle owners and resellers.

ST-Artikel ST-Article	Vergleichs-Nr. Comparison No.	passend für to fit to	Details Details
03.110.0922.100 Bremsscheibe Brake Disc	81.50803.0041 81.50803.0021	E 2000, F 2000, TGA, TGS, TGX	ø432 x 135 x 45
i Zubehör | accessories	03.120.8700.181, Bremsbelagsatz, Scheibenbremse | Brake Pad Set		

03.110.0922.130 Bremsscheibe Brake Disc	81.50803.0042 81.50803.0053	TGL	ø335 x 93 x 34

03.110.0922.150 Bremsscheibe Brake Disc	81.50803.0062 81.50803.0043	L 2000, TGL	ø335 x 118 x 34
i Nachfolger | replaced by	03.110.0922.170, Bremsscheibe | Brake Disc		

03.110.0922.160 Bremsscheibe Brake Disc	81.50803.0044	TGA, TGM, TGS, TGX	ø377 x 108 x 45

Original-Ersatzteilnummern dienen lediglich Vergleichszwecken. Sie dürfen nicht in Lieferscheinen und Rechnungen an die Fahrzeughersteller oder Wiederverkäufer erscheinen.
Original-numbers (OE-numbers) are only meant to be a means of camparison. They must not appear on delivery notes or invoices that are addressed to vehicle owners and resellers.

ST-Artikel ST-Article	Vergleichs-Nr. Comparison No.	passend für to fit to	Details Details
03.110.0922.170 Bremsscheibe Brake Disc	81.50803.0063 81.50803.0054	L 2000, TGA, TGL, TGM	ø335 x 118 x 34

i Vorgänger | precursor 03.110.0922.150, Bremsscheibe | Brake Disc

03.110.0922.171 Bremsscheibe Brake Disc	81.50803.0063 81.50803.0054	L 2000, TGA, TGL, TGM	ø335 x 118 x 34

i Vorgänger | precursor 03.110.0922.170, Bremsscheibe | Brake Disc

03.110.0922.200 Bremsscheibe Brake Disc	81.50803.0051	TGM	ø380 x 106 x 45

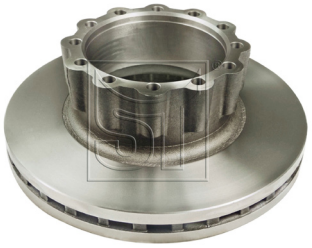

03.110.0922.210 Bremsscheibe Brake Disc	81.50803.0052	TGM	ø380 x 137 x 45

Original-Ersatzteilnummern dienen lediglich Vergleichszwecken. Sie dürfen nicht in Lieferscheinen und Rechnungen an die Fahrzeughersteller oder Wiederverkäufer erscheinen.
Original-numbers (OE-numbers) are only meant to be a means of camparison. They must not appear on delivery notes or invoices that are addressed to vehicle owners and resellers.

ST-Artikel ST-Article	Vergleichs-Nr. Comparison No.	passend für to fit to	Details Details
03.110.1926.390 Bremsscheibe Brake Disc	81.50803.0039	L 2000	ø330 x 130 x 34
i Zubehör | accessories	03.120.8700.121, Bremsbelagsatz, Scheibenbremse | Brake Pad Set 03.130.0922.310, Sensorring, ABS | Sensor Ring, ABS		

03.120.8700.021 Bremsbelagsatz, Scheibenbremse Brake Pad Set	81.50820.5006 81.50820.5020 29030 29083 29084	E 2000, F 2000, F 90, M 2000 L, M 2000 M, TGA	249,5 x 118,2 x 28,2

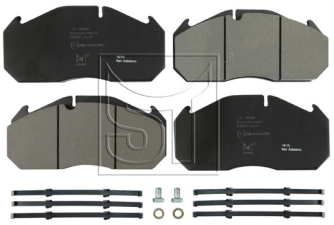

03.120.8700.091 Bremsbelagsatz, Scheibenbremse Brake Pad Set	81.50820.5023 81.50820.5025 29285 29088 29091	L 2000, M 2000 L, M 2000 M	175,6 x 82,5 x 26

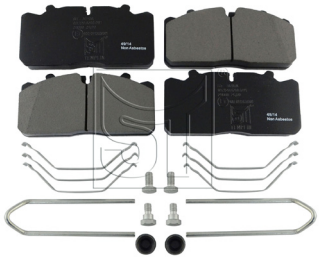

03.120.8700.111 Bremsbelagsatz, Scheibenbremse Brake Pad Set	81.50820.5017 81.50820.5094 29095 29093 29094	M 2000 L, M 2000 M, TGM	210,7 x 92,5 x 30

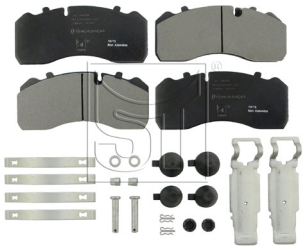

Original-Ersatzteilnummern dienen lediglich Vergleichszwecken. Sie dürfen nicht in Lieferscheinen und Rechnungen an die Fahrzeughersteller oder Wiederverkäufer erscheinen.
Original-numbers (OE-numbers) are only meant to be a means of camparison. They must not appear on delivery notes or invoices that are addressed to vehicle owners and resellers.

ST-Artikel ST-Article	Vergleichs-Nr. Comparison No.	passend für to fit to	Details Details
03.120.8700.121 Bremsbelagsatz, Scheibenbremse Brake Pad Set	81.50820.6030 81.50820.6032 29108 29087 29059	TGA, TGM, TGS, TGX	247,3 x 109,5 x 30 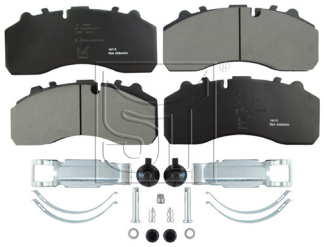
03.120.8700.131 Bremsbelagsatz, Scheibenbremse Brake Pad Set	81.50820.5085 81.50820.6043 29183 29148 29115	TGL	185 x 84 x 34
03.120.8700.181 Bremsbelagsatz, Scheibenbremse Brake Pad Set	81.50820.5072 81.50820.5080 29131 29156	TGA	249,5 x 118,1 x 30,2 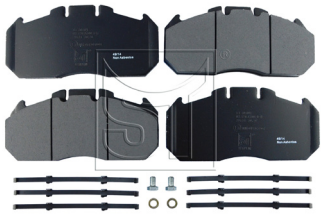
03.120.8700.771 Bremsbelagsatz, Scheibenbremse Brake Pad Set	81.50820.5007 81.50820.5021 29114	E 2000, F 2000, F 90, M 2000 L, M 2000 M, TGA	249,7 x 118,2 x 30,2 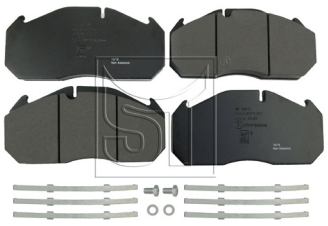

Original-Ersatzteilnummern dienen lediglich Vergleichszwecken. Sie dürfen nicht in Lieferscheinen und Rechnungen an die Fahrzeughersteller oder Wiederverkäufer erscheinen.
Original-numbers (OE-numbers) are only meant to be a means of camparison. They must not appear on delivery notes or invoices that are addressed to vehicle owners and resellers.

ST-Artikel ST-Article	Vergleichs-Nr. Comparison No.	passend für to fit to	Details Details
03.120.8700.811 Bremsbelagsatz, Scheibenbremse Brake Pad Set	81.50820.5108 81.50820.6065 29279	TGS, TGX	217,5 x 107,6 x 30,8
03.130.0923.500 Schraube, Bremsscheibe Bolt, brake disc	06.01494.4611 N1.01105.6094	F 2000, M 2000 L, M 2000 M, TGA, TGS, TGX	M18x1,5 x 60
03.130.0923.510 Schraube, Bremsscheibe Bolt, brake disc	06.02191.2822 06.01909.0011	E 2000, F 2000, L 2000, M 2000 L, M 2000 M, TGA, TGM, TGS, TGX	M16x1,5 x 100
03.130.0923.520 Schraube, Bremsscheibe Bolt, brake disc	06.01902.2411	L 2000, M 2000 L, TGL	M14x1,5 x 50

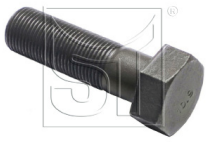

Original-Ersatzteilnummern dienen lediglich Vergleichszwecken. Sie dürfen nicht in Lieferscheinen und Rechnungen an die Fahrzeughersteller oder Wiederverkäufer erscheinen.
Original-numbers (OE-numbers) are only meant to be a means of camparison. They must not appear on delivery notes or invoices that are addressed to vehicle owners and resellers.

ST-Artikel ST-Article	Vergleichs-Nr. Comparison No.	passend für to fit to	Details Details
03.130.0922.300 Sensorring, ABS Sensor Ring, ABS	81.93021.0397 81.52403.0029	L 2000, TGL	Ø114 x 27.5 x 80
03.130.0922.310 Sensorring, ABS Sensor Ring, ABS	81.52403.0028	L 2000	Ø102 x 80 x 80
03.130.8701.070 Warnkontakt, Bremsbelagverschleiß Warning Contact, brake pad wear	81.50822.6015 81.50822.6029 UAI132	M 2000 L, M 2000 M, TGA	320/230
03.130.8701.180 Warnkontakt, Bremsbelagverschleiß Warning Contact, brake pad wear	81.50811.0004	E 2000, F 2000, F 90, M 2000 L, M 2000 M, TGA	335

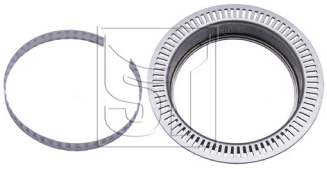

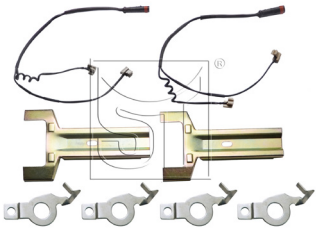

Original-Ersatzteilnummern dienen lediglich Vergleichszwecken. Sie dürfen nicht in Lieferscheinen und Rechnungen an die Fahrzeughersteller oder Wiederverkäufer erscheinen.
Original-numbers (OE-numbers) are only meant to be a means of camparison. They must not appear on delivery notes or invoices that are addressed to vehicle owners and resellers.

ST-Artikel ST-Article	Vergleichs-Nr. Comparison No.	passend für to fit to	Details Details
03.130.8701.280 Warnkontakt, Bremsbelagverschleiß Warning Contact, brake pad wear	81.50822.6014 98024400	L 2000, M 2000 L, M 2000 M	248
03.130.8701.290 Warnkontakt, Bremsbelagverschleiß Warning Contact, brake pad wear	81.50822.6016 81.50822.6011	E 2000, F 2000, F 90, L 2000, M 2000 L, M 2000 M, TGA	385
03.130.8701.340 Warnkontakt, Bremsbelagverschleiß Warning Contact, brake pad wear	68324072 98032400	F 2000, TGA	289/237
03.130.8701.560 Warnkontakt, Bremsbelagverschleiß Warning Contact, brake pad wear	UAI202	F 2000, F 90, M 90, TGA	120

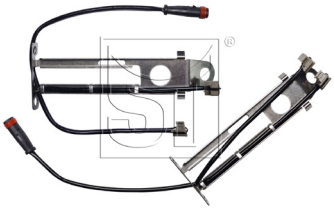

Original-Ersatzteilnummern dienen lediglich Vergleichszwecken. Sie dürfen nicht in Lieferscheinen und Rechnungen an die Fahrzeughersteller oder Wiederverkäufer erscheinen.
Original-numbers (OE-numbers) are only meant to be a means of camparison. They must not appear on delivery notes or invoices that are addressed to vehicle owners and resellers.

ST-Artikel ST-Article	Vergleichs-Nr. Comparison No.	passend für to fit to	Details Details
03.130.8701.580 Warnkontakt, Bremsbelagverschleiß Warning Contact, brake pad wear	81.25937.0026 81.25937.6011 UAI205	E 2000, F 2000, F 90, M 90, TGA	120
03.130.8701.590 Warnkontakt, Bremsbelagverschleiß Warning Contact, brake pad wear	81.25937.0022 81.25937.6012 UAI206	E 2000, F 2000, F 90, M 2000 L, M 2000 M, M 90, TGA	200

Original-Ersatzteilnummern dienen lediglich Vergleichszwecken. Sie dürfen nicht in Lieferscheinen und Rechnungen an die Fahrzeughersteller oder Wiederverkäufer erscheinen.
Original-numbers (OE-numbers) are only meant to be a means of camparison. They must not appear on delivery notes or invoices that are addressed to vehicle owners and resellers.

passend für
to fit to

Mercedes-Benz

LKW
Truck

Original-Ersatzteilnummern dienen lediglich Vergleichszwecken. Sie dürfen nicht in Lieferscheinen und Rechnungen an die Fahrzeughersteller oder Wiederverkäufer erscheinen.
Original-numbers (OE-numbers) are only meant to be a means of camparison. They must not appear on delivery notes or invoices that are addressed to vehicle owners and resellers.

ST-Artikel ST-Article	Vergleichs-Nr. Comparison No.	passend für to fit to	Details Details
03.110.1926.000 Bremsscheibe Brake Disc	942 421 21 12 942 423 01 12	Actros, Actros MP2 / MP3, Actros MP4, Antos, Arocs, Atego, Atego 2, Axor, Axor 2, Econic, Econic 2	ø430 x 132,5 x 45

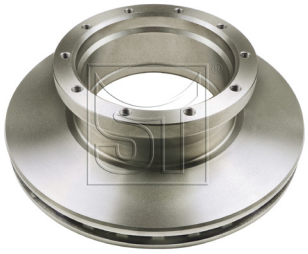

notwendiges Zusatzprodukt | necessary accessoire	03.120.8700.121, Bremsbelagsatz, Scheibenbremse | Brake Pad Set
Zubehör | accessories	03.130.1905.150, Schraube, Bremsscheibe | Bolt, brake disc

03.110.1926.020 Bremsscheibe Brake Disc	970 421 06 12 970 421 00 12	Antos, Atego, Atego 2, Atego 3	ø335 x 102,4 x 34

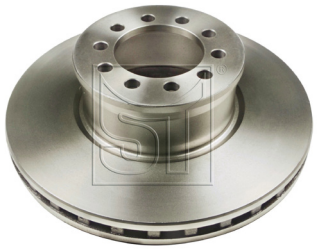

03.110.1926.050 Bremsscheibe Brake Disc	416 421 04 12	Unimog	ø374 x 22 x 22

03.110.1926.060 Bremsscheibe Brake Disc	417 421 00 12 437 421 00 12	Unimog	ø374 x 22 x 22

Original-Ersatzteilnummern dienen lediglich Vergleichszwecken. Sie dürfen nicht in Lieferscheinen und Rechnungen an die Fahrzeughersteller oder Wiederverkäufer erscheinen.
Original-numbers (OE-numbers) are only meant to be a means of camparison. They must not appear on delivery notes or invoices that are addressed to vehicle owners and resellers.

ST-Artikel ST-Article	Vergleichs-Nr. Comparison No.	passend für to fit to	Details Details
03.110.1926.070 Bremsscheibe Brake Disc	425 421 00 12	Unimog	ø380 x 68 x 30
03.110.1926.120 Bremsscheibe Brake Disc	440 421 00 12 440 421 01 12	MB-Trac, Unimog	ø421 x 62 x 22
03.110.1926.160 Bremsscheibe Brake Disc	975 421 00 12 975 421 01 12	Atego, Atego 2, Atego 3	ø377 x 134 x 45
i Zubehör | accessories	03.120.8700.111, Bremsbelagsatz, Scheibenbremse | Brake Pad Set		
03.110.1926.190 Bremsscheibe Brake Disc	943 421 03 12 943 421 04 12	Actros, Actros MP2 / MP3, Actros MP4, Antos, Atego, Atego 2, Axor, Axor 2, Econic	ø430 x 143,5 x 45

Original-Ersatzteilnummern dienen lediglich Vergleichszwecken. Sie dürfen nicht in Lieferscheinen und Rechnungen an die Fahrzeughersteller oder Wiederverkäufer erscheinen.
Original-numbers (OE-numbers) are only meant to be a means of camparison. They must not appear on delivery notes or invoices that are addressed to vehicle owners and resellers.

ST-Artikel ST-Article	Vergleichs-Nr. Comparison No.	passend für to fit to	Details Details
03.110.1926.220 Bremsscheibe Brake Disc	975 423 03 12 975 423 06 12	Atego, Atego 2, Atego 3	ø377 x 138,5 x 45
i notwendiges Zusatzprodukt | necessary accessoire	03.120.8700.111, Bremsbelagsatz, Scheibenbremse | Brake Pad Set		
03.110.1926.270 Bremsscheibe Brake Disc	970 423 05 12 970 423 00 12	Atego, Atego 2	ø335 x 111 x 34
i Zubehör | accessories	03.120.8700.131, Bremsbelagsatz, Scheibenbremse | Brake Pad Set		
03.110.1926.280 Bremsscheibe Brake Disc	970 423 06 12 970 423 04 12	Atego, Atego 2, Atego 3	ø335 x 111 x 34
i Zubehör | accessories	03.130.0922.310, Sensorring, ABS | Sensor Ring, ABS		
03.110.1926.390 Bremsscheibe Brake Disc	970 423 02 12 970 423 09 12	Atego, Atego 2	ø330 x 130 x 34
i Zubehör | accessories	03.120.8700.121, Bremsbelagsatz, Scheibenbremse | Brake Pad Set 03.130.0922.310, Sensorring, ABS | Sensor Ring, ABS		

Original-Ersatzteilnummern dienen lediglich Vergleichszwecken. Sie dürfen nicht in Lieferscheinen und Rechnungen an die Fahrzeughersteller oder Wiederverkäufer erscheinen.
Original-numbers (OE-numbers) are only meant to be a means of camparison. They must not appear on delivery notes or invoices that are addressed to vehicle owners and resellers.

ST-Artikel ST-Article	Vergleichs-Nr. Comparison No.	passend für to fit to	Details Details
03.110.1926.460 Bremsscheibe Brake Disc	960 421 03 12 960 421 04 12	Actros MP4, Antos, Arocs	ø430 x 131 x 45
03.110.1926.510 Bremsscheibe Brake Disc	970 423 11 12	Atego, Atego 2	ø335 x 112,5 x 34
03.110.1926.520 Bremsscheibe Brake Disc	409 421 01 12	Unimog	ø410 x 64 x 38
03.110.1940.210 Bremsscheibe Brake Disc	688 423 00 12	Mercedes-Benz	ø312 x 115,5 x 34

Original-Ersatzteilnummern dienen lediglich Vergleichszwecken. Sie dürfen nicht in Lieferscheinen und Rechnungen an die Fahrzeughersteller oder Wiederverkäufer erscheinen.
Original-numbers (OE-numbers) are only meant to be a means of camparison. They must not appear on delivery notes or invoices that are addressed to vehicle owners and resellers.

ST-Artikel ST-Article	Vergleichs-Nr. Comparison No.	passend für to fit to	Details Details
03.120.8700.111 Bremsbelagsatz, Scheibenbremse Brake Pad Set	002 420 78 20 000 421 07 10 29095 29093 29094	Atego, Atego 2, Atego 3	210,7 x 92,5 x 30 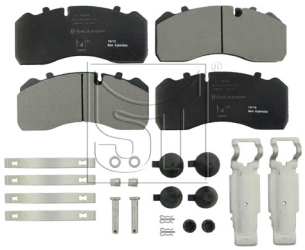
03.120.8700.121 Bremsbelagsatz, Scheibenbremse Brake Pad Set	004 420 22 20 004 420 60 20 29108 29087 29059	Actros, Actros MP2 / MP3, Atego, Atego 2, Axor, Axor 2, Econic	247,3 x 109,5 x 30 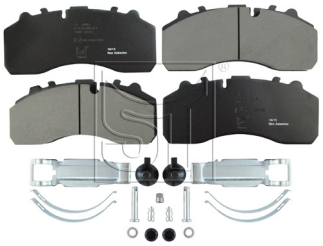
03.120.8700.131 Bremsbelagsatz, Scheibenbremse Brake Pad Set	000 421 10 10 000 421 12 10 29183 29148 29115	Accelo, Antos, Atego, Atego 2, Atego 3	185 x 84 x 34
03.120.8700.741 Bremsbelagsatz, Scheibenbremse Brake Pad Set	006 420 15 20 006 420 53 20 29244 29245	Actros MP4, Antos, Arocs, Econic 2	211,5 x 116,6 x 35 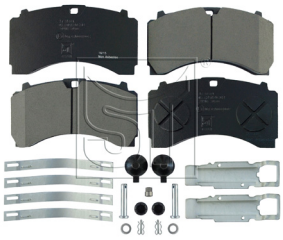

Original-Ersatzteilnummern dienen lediglich Vergleichszwecken. Sie dürfen nicht in Lieferscheinen und Rechnungen an die Fahrzeughersteller oder Wiederverkäufer erscheinen.
Original-numbers (OE-numbers) are only meant to be a means of camparison. They must not appear on delivery notes or invoices that are addressed to vehicle owners and resellers.

ST-Artikel ST-Article	Vergleichs-Nr. Comparison No.	passend für to fit to	Details Details
03.120.8700.751 Bremsbelagsatz, Scheibenbremse Brake Pad Set	006 420 14 20 006 420 52 20 29246 29247	Actros MP4, Arocs, Econic 2	244,2 x 113,6 x 35
03.130.1905.140 Schraube, Bremsscheibe Bolt, brake disc	942 990 28 04 942 990 00 04	Actros, Actros MP2 / MP3, Atego, Atego 2, Axor, Axor 2, Econic	M14x1,5 x 75
03.130.1905.150 Schraube, Bremsscheibe Bolt, brake disc	910105 014019 914126 014012	Actros, Actros MP2 / MP3, Actros MP4, Atego, Atego 2, Atron, Axor, Axor 2, Econic	M14x1,5 x 60
03.130.1935.110 Schraube, Bremsscheibe Bolt, brake disc	910105 014009	Actros, Actros MP2 / MP3, Axor, Axor 2	M14x1,5 x 70

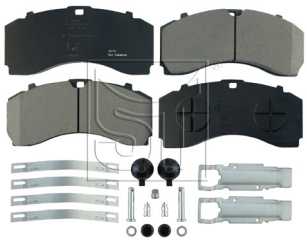

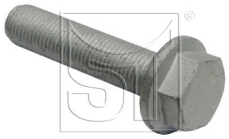

Original-Ersatzteilnummern dienen lediglich Vergleichszwecken. Sie dürfen nicht in Lieferscheinen und Rechnungen an die Fahrzeughersteller oder Wiederverkäufer erscheinen.
Original-numbers (OE-numbers) are only meant to be a means of camparison. They must not appear on delivery notes or invoices that are addressed to vehicle owners and resellers.

ST-Artikel ST-Article	Vergleichs-Nr. Comparison No.	passend für to fit to	Details Details
03.130.1935.120 Schraube, Bremsscheibe Bolt, brake disc	910105 014017	Actros, Actros MP2 / MP3, Atego, Axor, Axor 2	M14x1,5 x 80
03.130.1935.150 Schraube, Bremsscheibe Bolt, brake disc	910105 014006	Accelo, Actros, Actros MP2 / MP3, Atron, Axor, Axor 2, Econic	M14x1,5 x 65
03.130.1935.160 Schraube, Bremsscheibe Bolt, brake disc	910105 016018	Actros, Actros MP2 / MP3, Atego, Atego 2, Atron, Axor, Axor 2, Econic, LK/LN2, LP	M16x1,5 x 55
03.130.1935.170 Schraube, Bremsscheibe Bolt, brake disc	910105 020024 000000 005574	Actros, Actros MP2 / MP3, Actros MP4, Antos, Arocs, Atego, Atego 2, Atron, Axor, Axor 2, Econic	M20x1,5 x 70

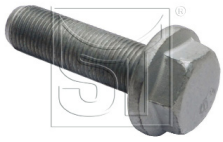

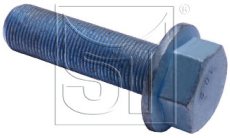

Original-Ersatzteilnummern dienen lediglich Vergleichszwecken. Sie dürfen nicht in Lieferscheinen und Rechnungen an die Fahrzeughersteller oder Wiederverkäufer erscheinen.
Original-numbers (OE-numbers) are only meant to be a means of camparison. They must not appear on delivery notes or invoices that are addressed to vehicle owners and resellers.

ST-Artikel ST-Article	Vergleichs-Nr. Comparison No.	passend für to fit to	Details Details
03.130.0922.310 Sensorring, ABS Sensor Ring, ABS	970 356 04 15 970 356 03 15	Atego, Atego 2	Ø102 x 80 x 80
03.130.1911.120 Sensorring, ABS Sensor Ring, ABS	976 356 00 15	Atego, Atego 2, Atego 3	Ø139 x 18 x 80
03.130.8701.520 Warnkontakt, Bremsbelagverschleiß Warning Contact, brake pad wear	435 542 00 17	MB-Trac, Unimog	300
03.130.8701.560 Warnkontakt, Bremsbelagverschleiß Warning Contact, brake pad wear	677 540 07 17 UAI202	Actros, Actros MP2 / MP3, Atego, Atego 2, Axor, Axor 2, LK/LN2, SK, Zetros	120

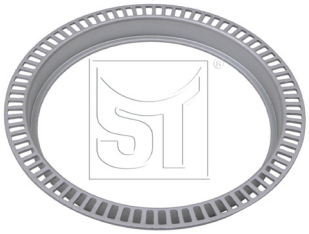

Original-Ersatzteilnummern dienen lediglich Vergleichszwecken. Sie dürfen nicht in Lieferscheinen und Rechnungen an die Fahrzeughersteller oder Wiederverkäufer erscheinen.
Original-numbers (OE-numbers) are only meant to be a means of camparison. They must not appear on delivery notes or invoices that are addressed to vehicle owners and resellers.

ST-Artikel ST-Article	Vergleichs-Nr. Comparison No.	passend für to fit to	Details Details
03.130.8701.570 Warnkontakt, Bremsbelagverschleiß Warning Contact, brake pad wear	677 540 08 17	Actros, Actros MP2 / MP3, Atego, Atego 2, Axor, Axor 2, MK, SK	120

03.140.1935.200 Reparatursatz, Bremssattel Repair Kit, brake caliper	000 420 08 82 000 420 24 82	Mercedes-Benz	

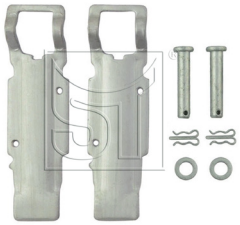

03.140.1935.210 Reparatursatz, Bremssattel Repair Kit, brake caliper	000 420 25 82	Mercedes-Benz	

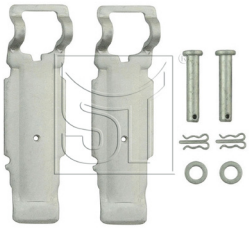

Original-Ersatzteilnummern dienen lediglich Vergleichszwecken. Sie dürfen nicht in Lieferscheinen und Rechnungen an die Fahrzeughersteller oder Wiederverkäufer erscheinen.
Original-numbers (OE-numbers) are only meant to be a means of camparison. They must not appear on delivery notes or invoices that are addressed to vehicle owners and resellers.

passend für
to fit to

Renault Trucks

LKW
Truck

Original-Ersatzteilnummern dienen lediglich Vergleichszwecken. Sie dürfen nicht in Lieferscheinen und Rechnungen an die Fahrzeughersteller oder Wiederverkäufer erscheinen.
Original-numbers (OE-numbers) are only meant to be a means of camparison. They must not appear on delivery notes or invoices that are addressed to vehicle owners and resellers.

ST-Artikel ST-Article	Vergleichs-Nr. Comparison No.	passend für to fit to	Details Details
03.110.4020.040 Bremsscheibe Brake Disc	5001 864 498	Magnum Dxi, Premium 2	ø434 x 45 x 45

Ersatzteil bzw. Rep.Satz | spare part or rep.-kit	03.130.4020.810, Montagesatz, Bremsscheibe | Mounting Kit, brake disc
Komplementärteil | complementary part	03.110.4020.060, Bremsscheibe | Brake Disc

03.110.4020.050 Bremsscheibe Brake Disc	8 5103 806	Magnum Dxi, Premium 2	ø410 x 45 x 45

Ersatzteil bzw. Rep.Satz | spare part or rep.-kit	03.130.4020.810, Montagesatz, Bremsscheibe | Mounting Kit, brake disc
Komplementärteil | complementary part	03.110.4020.090, Bremsscheibe | Brake Disc

03.110.4020.060 Bremsscheibe Brake Disc	5001 864 498 7421 575 117	Magnum Dxi, Premium 2	ø434 x 45 x 45

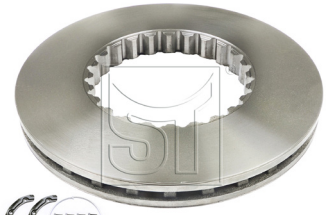

Ersatzteil bzw. Rep.Satz | spare part or rep.-kit	03.130.4020.810, Montagesatz, Bremsscheibe | Mounting Kit, brake disc
Komplementärteil | complementary part	03.110.4020.040, Bremsscheibe | Brake Disc

Original-Ersatzteilnummern dienen lediglich Vergleichszwecken. Sie dürfen nicht in Lieferscheinen und Rechnungen an die Fahrzeughersteller oder Wiederverkäufer erscheinen.
Original-numbers (OE-numbers) are only meant to be a means of camparison. They must not appear on delivery notes or invoices that are addressed to vehicle owners and resellers.

ST-Artikel ST-Article	Vergleichs-Nr. Comparison No.	passend für to fit to	Details Details
03.110.4020.080 Bremsscheibe Brake Disc	5001 867 799	Magnum Dxi, Premium 2	ø375 x 45 x 45
i Ersatzteil bzw. Rep.Satz | spare part or rep.-kit	03.130.4020.800, Montagesatz, Bremsscheibe | Mounting Kit, brake disc		

03.110.4020.090 Bremsscheibe Brake Disc	5001 867 798	Magnum Dxi, Premium 2	ø410 x 45 x 45
i Ersatzteil bzw. Rep.Satz | spare part or rep.-kit	03.130.4020.810, Montagesatz, Bremsscheibe | Mounting Kit, brake disc		
Komplementärteil | complementary part	03.110.4020.050, Bremsscheibe | Brake Disc		

03.110.4020.140 Bremsscheibe Brake Disc	3173 073 8510 3809	Magnum Dxi, Premium 2	ø375 x 45 x 45
i Ersatzteil bzw. Rep.Satz | spare part or rep.-kit	03.130.4020.800, Montagesatz, Bremsscheibe | Mounting Kit, brake disc		

03.110.4255.000 Bremsscheibe Brake Disc	5000 450 158 5000 545 242	Midliner	ø354 x 82 x 30

Original-Ersatzteilnummern dienen lediglich Vergleichszwecken. Sie dürfen nicht in Lieferscheinen und Rechnungen an die Fahrzeughersteller oder Wiederverkäufer erscheinen.
Original-numbers (OE-numbers) are only meant to be a means of camparison. They must not appear on delivery notes or invoices that are addressed to vehicle owners and resellers.

ST-Artikel ST-Article	Vergleichs-Nr. Comparison No.	passend für to fit to	Details Details
03.110.4255.001 Bremsscheibe Brake Disc	5010 598 305	Midlum	ø375 x 119 x 45
03.110.4255.010 Bremsscheibe Brake Disc	5010 019 249 5010 190 865	R	ø350 x 73 x 30
03.110.4255.020 Bremsscheibe Brake Disc	5010 216 437	Magnum AE, Premium	ø437,7 x 96,6 x 45
i Vorgänger | precursor	03.110.4255.050, Bremsscheibe | Brake Disc		
03.110.4255.030 Bremsscheibe Brake Disc	5000 792 539 5010 216 548	G, Magnum AE, Major, Manager, R	ø440 x 100 x 45

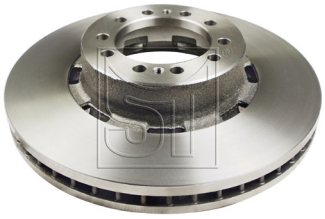

Original-Ersatzteilnummern dienen lediglich Vergleichszwecken. Sie dürfen nicht in Lieferscheinen und Rechnungen an die Fahrzeughersteller oder Wiederverkäufer erscheinen.
Original-numbers (OE-numbers) are only meant to be a means of camparison. They must not appear on delivery notes or invoices that are addressed to vehicle owners and resellers.

ST-Artikel ST-Article	Vergleichs-Nr. Comparison No.	passend für to fit to	Details Details
03.110.4255.050 Bremsscheibe Brake Disc	5010 422 363 5010 422 593	Magnum AE, Magnum E-Tech, Major, Manager, Midlum, Premium	ø434 x 96,5 x 45

Nachfolger | replaced by 03.110.4255.020, Bremsscheibe | Brake Disc

03.110.4255.070 Bremsscheibe Brake Disc	5010 216 932 5010 260 102	Midliner	ø322 x 140 x 30

03.110.4255.080 Bremsscheibe Brake Disc	5010 216 931 5010 260 101	Midliner	ø304 x 135 x 30

03.110.4255.110 Bremsscheibe Brake Disc	5010 422 364	Magnum E-Tech	ø434 x 160 x 45

Original-Ersatzteilnummern dienen lediglich Vergleichszwecken. Sie dürfen nicht in Lieferscheinen und Rechnungen an die Fahrzeughersteller oder Wiederverkäufer erscheinen.
Original-numbers (OE-numbers) are only meant to be a means of camparison. They must not appear on delivery notes or invoices that are addressed to vehicle owners and resellers.

ST-Artikel ST-Article	Vergleichs-Nr. Comparison No.	passend für to fit to	Details Details
03.110.4255.120 Bremsscheibe Brake Disc	5010 422 263	D-Serie, Midlum	ø330 x 137 x 34
03.110.4255.130 Bremsscheibe Brake Disc	5010 525 308 5010 422 262	Midlum	ø330 x 80 x 34
03.110.4255.140 Bremsscheibe Brake Disc	5010 525 362 5600 210 495	Midlum	ø375 x 166 x 45
03.110.4255.180 Bremsscheibe Brake Disc	5010 260 218	Midlum	ø380 x 85 x 45

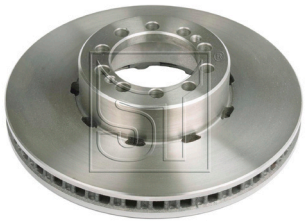

Original-Ersatzteilnummern dienen lediglich Vergleichszwecken. Sie dürfen nicht in Lieferscheinen und Rechnungen an die Fahrzeughersteller oder Wiederverkäufer erscheinen.
Original-numbers (OE-numbers) are only meant to be a means of camparison. They must not appear on delivery notes or invoices that are addressed to vehicle owners and resellers.

ST-Artikel ST-Article	Vergleichs-Nr. Comparison No.	passend für to fit to	Details Details
03.110.4255.190 Bremsscheibe Brake Disc	5010 525 014	Midlum	ø375 x 99 x 45
03.110.4255.200 Bremsscheibe Brake Disc	5010 525 364	Midlum	ø375 x 167 x 45
03.110.4255.210 Bremsscheibe Brake Disc	5010 525 508	Midlum	ø434 x 171 x 45
03.110.4255.220 Bremsscheibe Brake Disc	5010 525 326	Magnum E-Tech	ø434 x 163 x 45

Original-Ersatzteilnummern dienen lediglich Vergleichszwecken. Sie dürfen nicht in Lieferscheinen und Rechnungen an die Fahrzeughersteller oder Wiederverkäufer erscheinen.
Original-numbers (OE-numbers) are only meant to be a means of camparison. They must not appear on delivery notes or invoices that are addressed to vehicle owners and resellers.

ST-Artikel ST-Article	Vergleichs-Nr. Comparison No.	passend für to fit to	Details Details
03.110.4255.240 Bremsscheibe Brake Disc	5010 598 304	Midlum	ø330 x 137 x 34
03.110.4255.250 Bremsscheibe Brake Disc	5010 598 303 5015 598 318	Midlum	ø330 x 80 x 34
03.110.4255.260 Bremsscheibe Brake Disc	5010 598 307	Midlum	ø375 x 166,5 x 45
03.110.4255.270 Bremsscheibe Brake Disc	5010 598 308	Midlum	ø410 x 93 x 45

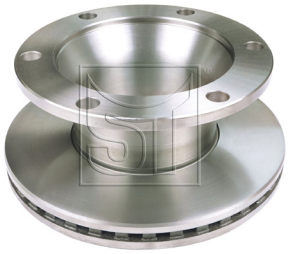

Original-Ersatzteilnummern dienen lediglich Vergleichszwecken. Sie dürfen nicht in Lieferscheinen und Rechnungen an die Fahrzeughersteller oder Wiederverkäufer erscheinen.
Original-numbers (OE-numbers) are only meant to be a means of camparison. They must not appear on delivery notes or invoices that are addressed to vehicle owners and resellers.

ST-Artikel ST-Article	Vergleichs-Nr. Comparison No.	passend für to fit to	Details Details
03.110.4255.280 Bremsscheibe Brake Disc	5010 598 309	Midlum	ø410 x 166 x 45
03.110.4255.290 Bremsscheibe Brake Disc	5010 598 306	Midlum	
03.120.8700.021 Bremsbelagsatz, Scheibenbremse Brake Pad Set	5001 834 075 5001 823 000 29030 29083 29084	Magnum AE, Major, Premium	249,5 x 118,2 x 28,2
03.120.8700.061 Bremsbelagsatz, Scheibenbremse Brake Pad Set	5001 014 694 5001 825 638 29065	Midliner	174,8 x 85,6 x 22

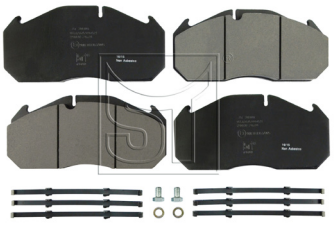

Original-Ersatzteilnummern dienen lediglich Vergleichszwecken. Sie dürfen nicht in Lieferscheinen und Rechnungen an die Fahrzeughersteller oder Wiederverkäufer erscheinen.
Original-numbers (OE-numbers) are only meant to be a means of camparison. They must not appear on delivery notes or invoices that are addressed to vehicle owners and resellers.

ST-Artikel ST-Article	Vergleichs-Nr. Comparison No.	passend für to fit to	Details Details
03.120.8700.070 Bremsbelagsatz, Scheibenbremse Brake Pad Set	5001 014 704 5001 825 339 29067	Midliner	175,4 x 78 x 22
03.120.8700.091 Bremsbelagsatz, Scheibenbremse Brake Pad Set	5010 848 607 5001 866 951 29285 29088 29091	D-Serie, Midlum	175,6 x 82,5 x 26 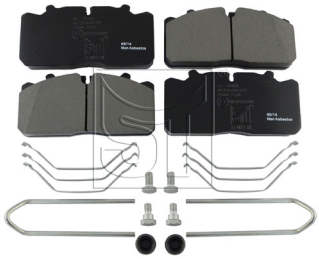
03.120.8700.100 Bremsbelagsatz, Scheibenbremse Brake Pad Set	5001 846 034 5001 865 750 29090	Magnum AE, Premium	249,6 x 114,4 x 28,2 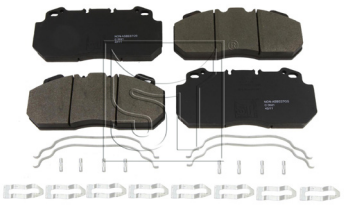
03.120.8700.101 Bremsbelagsatz, Scheibenbremse Brake Pad Set	5001 846 034 5001 865 750 29090	Magnum AE, Premium	249,6 x 114,4 x 28,2 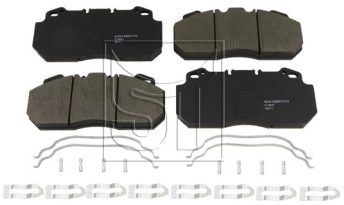

Original-Ersatzteilnummern dienen lediglich Vergleichszwecken. Sie dürfen nicht in Lieferscheinen und Rechnungen an die Fahrzeughersteller oder Wiederverkäufer erscheinen.
Original-numbers (OE-numbers) are only meant to be a means of camparison. They must not appear on delivery notes or invoices that are addressed to vehicle owners and resellers.

ST-Artikel ST-Article	Vergleichs-Nr. Comparison No.	passend für to fit to	Details Details
03.120.8700.181 Bremsbelagsatz, Scheibenbremse Brake Pad Set	5001 855 646 5001 020 312 29131 29156	Magnum AE, Premium	249,5 x 118,1 x 30,2
03.120.8700.321 Bremsbelagsatz, Scheibenbremse Brake Pad Set	5001 855 902 29142 29141 29119	Midlum	204,3 x 99,6 x 29,8
03.120.8700.441 Bremsbelagsatz, Scheibenbremse Brake Pad Set	5001 864 365 7421 399 915 29173 29203 29272	Midlum	216,1 x 96,8 x 29,2
03.120.8700.451 Bremsbelagsatz, Scheibenbremse Brake Pad Set	5001 864 363 5001 864 364 29174 29218 29204	C-Serie, Magnum Dxi, Premium 2	249,6 x 106,9 x 29,2

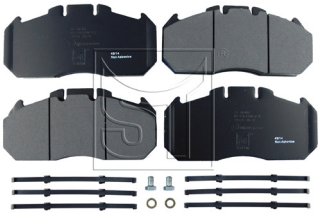

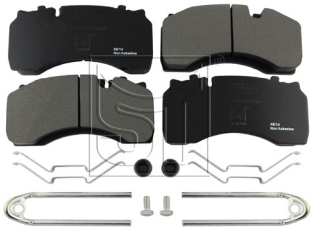

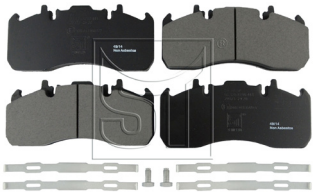

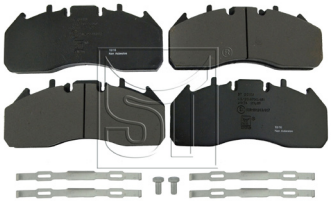

Original-Ersatzteilnummern dienen lediglich Vergleichszwecken. Sie dürfen nicht in Lieferscheinen und Rechnungen an die Fahrzeughersteller oder Wiederverkäufer erscheinen.
Original-numbers (OE-numbers) are only meant to be a means of camparison. They must not appear on delivery notes or invoices that are addressed to vehicle owners and resellers.

ST-Artikel ST-Article	Vergleichs-Nr. Comparison No.	passend für to fit to	Details Details
03.120.8700.501 Bremsbelagsatz, Scheibenbremse Brake Pad Set	5001 864 380 7420 560 415 29177 29169	C-Serie, Magnum Dxi, Premium 2	210,6 x 99,9 x 29,2
03.130.4020.800 Montagesatz, Bremsscheibe Mounting Kit, brake disc	5001 867 799 S	Magnum Dxi, Premium 2	
03.130.4020.810 Montagesatz, Bremsscheibe Mounting Kit, brake disc	5001 867 798 S	Magnum Dxi, Premium 2	
03.130.4020.200 Sensorring, ABS Sensor Ring, ABS	7420 392 016	Magnum Dxi, Magnum E-Tech, Premium, Premium 2	Ø132 x 12 x 100

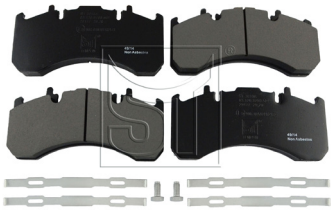

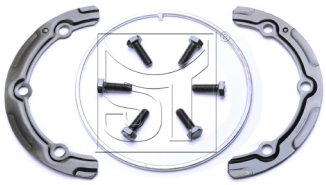

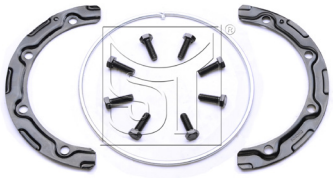

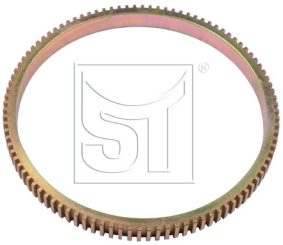

Original-Ersatzteilnummern dienen lediglich Vergleichszwecken. Sie dürfen nicht in Lieferscheinen und Rechnungen an die Fahrzeughersteller oder Wiederverkäufer erscheinen.
Original-numbers (OE-numbers) are only meant to be a means of camparison. They must not appear on delivery notes or invoices that are addressed to vehicle owners and resellers.

ST-Artikel ST-Article	Vergleichs-Nr. Comparison No.	passend für to fit to	Details Details
03.130.4020.210 Sensorring, ABS Sensorring, ABS	7420 424 109	Magnum Dxi, Magnum E-Tech, Premium, Premium 2	Ø140 x 7.2 x 100
03.130.8701.100 Warnkontakt, Bremsbelagverschleiß Warning Contact, brake pad wear	5001 831 161 68321348 UAI116	Magnum AE, Premium	251
03.130.8701.160 Warnkontakt, Bremsbelagverschleiß Warning Contact, brake pad wear	68320654 UAI111	G, Magnum AE, Major, Manager, R	580
03.130.8701.300 Warnkontakt, Bremsbelagverschleiß Warning Contact, brake pad wear	68325408 UAI169	C-Serie, Magnum AE, Midlum, Premium 2	355

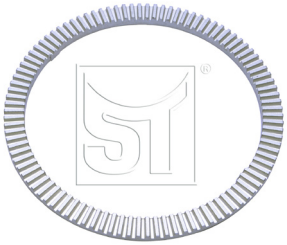

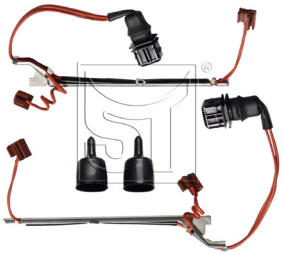

Original-Ersatzteilnummern dienen lediglich Vergleichszwecken. Sie dürfen nicht in Lieferscheinen und Rechnungen an die Fahrzeughersteller oder Wiederverkäufer erscheinen.
Original-numbers (OE-numbers) are only meant to be a means of camparison. They must not appear on delivery notes or invoices that are addressed to vehicle owners and resellers.

ST-Artikel ST-Article	Vergleichs-Nr. Comparison No.	passend für to fit to	Details Details
03.130.8701.370 Warnkontakt, Bremsbelagverschleiß Warning Contact, brake pad wear	5010 848 607 5010 848 607 S UAI151	D-Serie, Midlum	300
03.130.8701.380 Warnkontakt, Bremsbelagverschleiß Warning Contact, brake pad wear	5001 834 075 5001 834 075 S UAI163	Magnum AE, Major, Premium	355
03.130.8701.400 Warnkontakt, Bremsbelagverschleiß Warning Contact, brake pad wear	5001 855 902 5001 855 902 S UAI166	Midlum	450
03.130.8701.460 Warnkontakt, Bremsbelagverschleiß Warning Contact, brake pad wear	5000 297 198 S	Renault Trucks	440

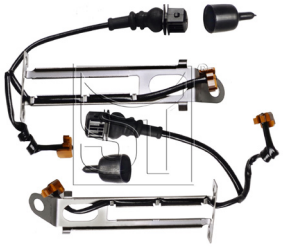

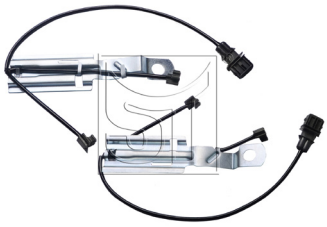

Original-Ersatzteilnummern dienen lediglich Vergleichszwecken. Sie dürfen nicht in Lieferscheinen und Rechnungen an die Fahrzeughersteller oder Wiederverkäufer erscheinen.
Original-numbers (OE-numbers) are only meant to be a means of camparison. They must not appear on delivery notes or invoices that are addressed to vehicle owners and resellers.

ST-Artikel ST-Article	Vergleichs-Nr. Comparison No.	passend für to fit to	Details Details
03.130.8701.470 Warnkontakt, Bremsbelagverschleiß Warning Contact, brake pad wear	68310622 68320902 UAI101	G, Magnum AE, Major, Manager	365

Original-Ersatzteilnummern dienen lediglich Vergleichszwecken. Sie dürfen nicht in Lieferscheinen und Rechnungen an die Fahrzeughersteller oder Wiederverkäufer erscheinen.
Original-numbers (OE-numbers) are only meant to be a means of camparison. They must not appear on delivery notes or invoices that are addressed to vehicle owners and resellers.

passend für
to fit to

Scania

LKW
Truck

Original-Ersatzteilnummern dienen lediglich Vergleichszwecken. Sie dürfen nicht in Lieferscheinen und Rechnungen an die Fahrzeughersteller oder Wiederverkäufer erscheinen.
Original-numbers (OE-numbers) are only meant to be a means of camparison. They must not appear on delivery notes or invoices that are addressed to vehicle owners and resellers.

ST-Artikel ST-Article	Vergleichs-Nr. Comparison No.	passend für to fit to	Details Details
03.110.3021.000 Bremsscheibe Brake Disc	1 402 272 1 852 817	P,G,R,T - Serie, 4 - Serie	ø430 x 131 x 45
i notwendiges Zusatzprodukt | necessary accessoire	03.120.8700.121, Bremsbelagsatz, Scheibenbremse | Brake Pad Set		
03.120.8700.121 Bremsbelagsatz, Scheibenbremse Brake Pad Set	1 734 529 1 390 428 29108 29087 29059	P,G,R,T - Serie, 4 - Serie	247,3 x 109,5 x 30
03.130.3021.100 Sensorring, ABS Sensor Ring, ABS	1 349 016	4 - Serie	Ø172.5 x 21 x 100
03.130.3021.110 Sensorring, ABS Sensor Ring, ABS	1 442 296	P,G,R,T - Serie, 4 - Serie	Ø172.5 x 20 x 100

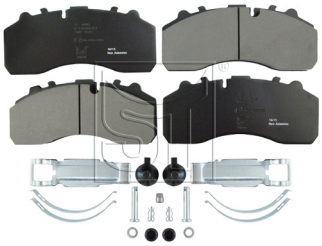

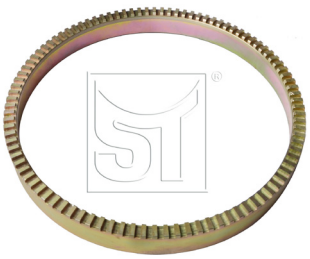

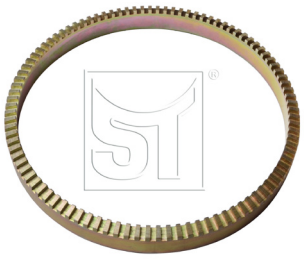

Original-Ersatzteilnummern dienen lediglich Vergleichszwecken. Sie dürfen nicht in Lieferscheinen und Rechnungen an die Fahrzeughersteller oder Wiederverkäufer erscheinen.
Original-numbers (OE-numbers) are only meant to be a means of camparison. They must not appear on delivery notes or invoices that are addressed to vehicle owners and resellers.

ST-Artikel ST-Article	Vergleichs-Nr. Comparison No.	passend für to fit to	Details Details
03.130.3021.120 Sensorring, ABS Sensor Ring, ABS	1 790 708 1 788 291	P,G,R,T - Serie, 4 - Serie	Ø174 x 13 x 100

03.130.8701.410 Warnkontakt, Bremsbelagverschleiß Warning Contact, brake pad wear	1 388 953 1 731 309 UAI141	P,G,R,T - Serie, 4 - Serie	310

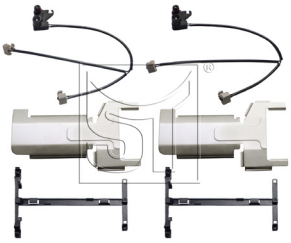

i Zubehör | accessories

03.130.8701.510, Warnkontakt-Verlängerung, Bremsbelagverschleiß | Warning Contact extension, brake pad wear

Original-Ersatzteilnummern dienen lediglich Vergleichszwecken. Sie dürfen nicht in Lieferscheinen und Rechnungen an die Fahrzeughersteller oder Wiederverkäufer erscheinen.
Original-numbers (OE-numbers) are only meant to be a means of camparison. They must not appear on delivery notes or invoices that are addressed to vehicle owners and resellers.

passend für
to fit to

Volvo

LKW
Truck

Original-Ersatzteilnummern dienen lediglich Vergleichszwecken. Sie dürfen nicht in Lieferscheinen und Rechnungen an die Fahrzeughersteller oder Wiederverkäufer erscheinen.
Original-numbers (OE-numbers) are only meant to be a means of camparison. They must not appear on delivery notes or invoices that are addressed to vehicle owners and resellers.

ST-Artikel ST-Article	Vergleichs-Nr. Comparison No.	passend für to fit to	Details Details
03.110.4020.001 Bremsscheibe Brake Disc	3095 673	FL	ø375 x 150 x 45
03.110.4020.010 Bremsscheibe Brake Disc	6774 686 6774 686-7	FL 6	ø322 x 90 x 30
i Zubehör | accessories	03.120.8700.070, Bremsbelagsatz, Scheibenbremse | Brake Pad Set		
03.110.4020.020 Bremsscheibe Brake Disc	6775 227 6775 227-9	FL 6	ø322 x 138 x 30
i Zubehör | accessories	03.120.8700.070, Bremsbelagsatz, Scheibenbremse | Brake Pad Set		
03.110.4020.030 Bremsscheibe Brake Disc	6779 208 6779 208-5	FL 4, FLC	ø322 x 90 x 30
i Zubehör | accessories	03.120.8700.070, Bremsbelagsatz, Scheibenbremse | Brake Pad Set		

Original-Ersatzteilnummern dienen lediglich Vergleichszwecken. Sie dürfen nicht in Lieferscheinen und Rechnungen an die Fahrzeughersteller oder Wiederverkäufer erscheinen.
Original-numbers (OE-numbers) are only meant to be a means of camparison. They must not appear on delivery notes or invoices that are addressed to vehicle owners and resellers.

ST-Artikel ST-Article	Vergleichs-Nr. Comparison No.	passend für to fit to	Details Details
03.110.4020.040 Bremsscheibe Brake Disc	3092 710 8551 042	FE, FH, FH 12, FH 16, FL, FM, FM 12, FM 7, FM 9	ø434 x 45 x 45

Ersatzteil bzw. Rep.Satz | spare part or rep.-kit	03.130.4020.810, Montagesatz, Bremsscheibe | Mounting Kit, brake disc
Komplementärteil | complementary part	03.110.4020.060, Bremsscheibe | Brake Disc

03.110.4020.050 Bremsscheibe Brake Disc	85 103 806	FH 12, FH 16, FM 12, FM 7, FM 9	ø410 x 45 x 45

Ersatzteil bzw. Rep.Satz | spare part or rep.-kit	03.130.4020.810, Montagesatz, Bremsscheibe | Mounting Kit, brake disc
Komplementärteil | complementary part	03.110.4020.090, Bremsscheibe | Brake Disc

03.110.4020.060 Bremsscheibe Brake Disc	85 103 803 20 515 093	FE, FH, FH 12, FH 16, FL, FM, FM 12, FM 7, FM 9	ø434 x 45 x 45

Ersatzteil bzw. Rep.Satz | spare part or rep.-kit	03.130.4020.810, Montagesatz, Bremsscheibe | Mounting Kit, brake disc
Komplementärteil | complementary part	03.110.4020.040, Bremsscheibe | Brake Disc

Original-Ersatzteilnummern dienen lediglich Vergleichszwecken. Sie dürfen nicht in Lieferscheinen und Rechnungen an die Fahrzeughersteller oder Wiederverkäufer erscheinen.
Original-numbers (OE-numbers) are only meant to be a means of camparison. They must not appear on delivery notes or invoices that are addressed to vehicle owners and resellers.

ST-Artikel ST-Article	Vergleichs-Nr. Comparison No.	passend für to fit to	Details Details
03.110.4020.070 Bremsscheibe Brake Disc	6779 209 6779 209-3	FL 4, FLC	ø322 x 115 x 30

03.110.4020.080 Bremsscheibe Brake Disc	85 103 805 20 523 409	FH, FM	ø375 x 45 x 45

i Ersatzteil bzw. Rep.Satz | spare part or rep.-kit	03.130.4020.800, Montagesatz, Bremsscheibe | Mounting Kit, brake disc		

03.110.4020.090 Bremsscheibe Brake Disc	85 103 804 85 110 495	FH 12, FH 16, FM 12, FM 7, FM 9	ø410 x 45 x 45

i Ersatzteil bzw. Rep.Satz | spare part or rep.-kit	03.130.4020.810, Montagesatz, Bremsscheibe | Mounting Kit, brake disc		
Komplementärteil | complementary part	03.110.4020.050, Bremsscheibe | Brake Disc		

03.110.4020.100 Bremsscheibe Brake Disc	3095 652 68 323 231	FL	ø336,5 x 100,5 x 30

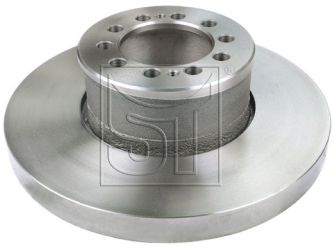

Original-Ersatzteilnummern dienen lediglich Vergleichszwecken. Sie dürfen nicht in Lieferscheinen und Rechnungen an die Fahrzeughersteller oder Wiederverkäufer erscheinen.
Original-numbers (OE-numbers) are only meant to be a means of camparison. They must not appear on delivery notes or invoices that are addressed to vehicle owners and resellers.

ST-Artikel ST-Article	Vergleichs-Nr. Comparison No.	passend für to fit to	Details Details
03.110.4020.110 Bremsscheibe Brake Disc	3095 672	FL	ø375 x 130 x 45
03.110.4020.120 Bremsscheibe Brake Disc	6796 864 6796 864-4	FL 6	ø322 x 138 x 30
03.110.4020.130 Bremsscheibe Brake Disc	3095 653 68 323 210	FL	ø336,5 x 139 x 30
03.110.4020.140 Bremsscheibe Brake Disc	3173 073 85 103 809	FH, FM	ø375 x 45 x 45

i Ersatzteil bzw. Rep.Satz | spare part or rep.-kit — 03.130.4020.800, Montagesatz, Bremsscheibe | Mounting Kit, brake disc

Original-Ersatzteilnummern dienen lediglich Vergleichszwecken. Sie dürfen nicht in Lieferscheinen und Rechnungen an die Fahrzeughersteller oder Wiederverkäufer erscheinen.
Original-numbers (OE-numbers) are only meant to be a means of camparison. They must not appear on delivery notes or invoices that are addressed to vehicle owners and resellers.

ST-Artikel ST-Article	Vergleichs-Nr. Comparison No.	passend für to fit to	Details Details
03.110.4255.001 Bremsscheibe Brake Disc	20 700 509 20 931 241	FL II, FL III	ø375 x 119 x 45

03.110.4255.050 Bremsscheibe Brake Disc	82 196 750	FE	ø434 x 96,5 x 45

i Nachfolger | replaced by 03.110.4255.020, Bremsscheibe | Brake Disc

03.110.4255.260 Bremsscheibe Brake Disc	20 704 422	FL II	ø375 x 166,5 x 45

03.110.4255.270 Bremsscheibe Brake Disc	20 931 249 20 700 508	FL II	ø410 x 93 x 45

Original-Ersatzteilnummern dienen lediglich Vergleichszwecken. Sie dürfen nicht in Lieferscheinen und Rechnungen an die Fahrzeughersteller oder Wiederverkäufer erscheinen.
Original-numbers (OE-numbers) are only meant to be a means of camparison. They must not appear on delivery notes or invoices that are addressed to vehicle owners and resellers.

ST-Artikel ST-Article	Vergleichs-Nr. Comparison No.	passend für to fit to	Details Details
03.110.4255.280 Bremsscheibe Brake Disc	20 704 423 82 421 140	FL II	ø410 x 166 x 45
03.110.4255.290 Bremsscheibe Brake Disc	82 421 140 20 704 423	FL II, FL III	
03.120.8700.011 Bremsbelagsatz, Scheibenbremse Brake Pad Set	20 768 092 20 918 891 29277 29125	FH 12, FH 16, FL, FM 12, FM 9	249,6 x 111,2 x 29,2
Vorgänger | precursor	03.120.8700.014, Bremsbelagsatz, Scheibenbremse | Brake Pad Set		
03.120.8700.014 Bremsbelagsatz, Scheibenbremse Brake Pad Set	20 768 092 20 918 891 29277 29125	FH 12, FH 16, FL, FM 12, FM 9	249,6 x 111,2 x 29,2
Nachfolger | replaced by	03.120.8700.011, Bremsbelagsatz, Scheibenbremse | Brake Pad Set		

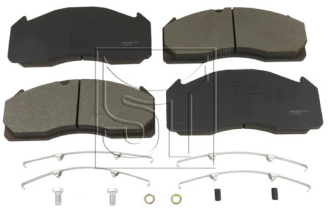

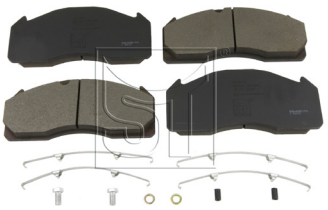

Original-Ersatzteilnummern dienen lediglich Vergleichszwecken. Sie dürfen nicht in Lieferscheinen und Rechnungen an die Fahrzeughersteller oder Wiederverkäufer erscheinen.
Original-numbers (OE-numbers) are only meant to be a means of camparison. They must not appear on delivery notes or invoices that are addressed to vehicle owners and resellers.

ST-Artikel ST-Article	Vergleichs-Nr. Comparison No.	passend für to fit to	Details Details
03.120.8700.361 Bremsbelagsatz, Scheibenbremse Brake Pad Set	3093 532 20 768 115 29137	FL	210 x 102,2 x 29,2 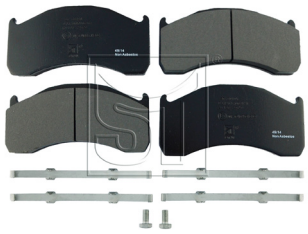
03.120.8700.441 Bremsbelagsatz, Scheibenbremse Brake Pad Set	20 568 712 20 568 715 29173 29203 29272	FL II, FL III	216,1 x 96,8 x 29,2 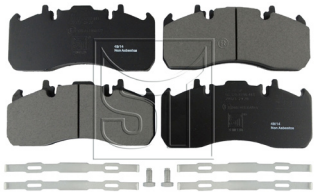
03.120.8700.451 Bremsbelagsatz, Scheibenbremse Brake Pad Set	20 568 711 20 568 714 29174 29218 29204	FE, FE II, FH, FH II, FH 16, FH 16 II, FM, FMX	249,6 x 106,9 x 29,2 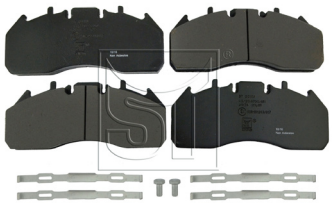
03.120.8700.501 Bremsbelagsatz, Scheibenbremse Brake Pad Set	20 568 713 20 765 963 29177 29169	FE, FE II, FH, FH II, FH 16, FH 16 II, FM, FMX	210,6 x 99,9 x 29,2 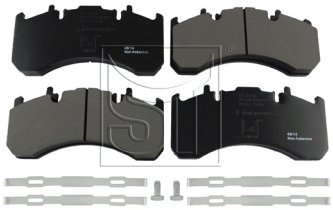

Original-Ersatzteilnummern dienen lediglich Vergleichszwecken. Sie dürfen nicht in Lieferscheinen und Rechnungen an die Fahrzeughersteller oder Wiederverkäufer erscheinen.
Original-numbers (OE-numbers) are only meant to be a means of camparison. They must not appear on delivery notes or invoices that are addressed to vehicle owners and resellers.

ST-Artikel ST-Article	Vergleichs-Nr. Comparison No.	passend für to fit to	Details Details
03.120.8700.510 Bremsbelagsatz, Scheibenbremse Brake Pad Set	20 768 101 3099 533 29151	FH 16, FM 12, FM 9	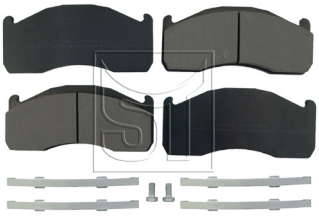
03.130.4020.800 Montagesatz, Bremsscheibe Mounting Kit, brake disc	85 103 814 S 20 523 409 S	FH, FH 12, FH 16, FM, FM 12, FM 7, FM 9	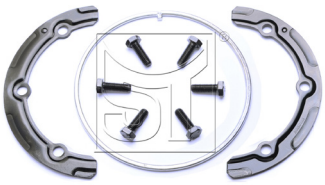
03.130.4020.810 Montagesatz, Bremsscheibe Mounting Kit, brake disc	3092 224 85 103 803 S	FE, FH, FH 12, FH 16, FL, FM, FM 12, FM 7, FM 9	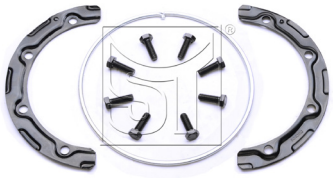
03.130.4020.200 Sensorring, ABS Sensor Ring, ABS	20 392 016 7420 392 016	FH, FH 12, FH 16, FM, FM 12, FM 7, FM 9	Ø132 x 12 x 100 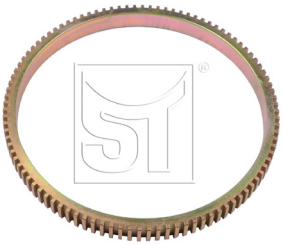

Original-Ersatzteilnummern dienen lediglich Vergleichszwecken. Sie dürfen nicht in Lieferscheinen und Rechnungen an die Fahrzeughersteller oder Wiederverkäufer erscheinen.
Original-numbers (OE-numbers) are only meant to be a means of camparison. They must not appear on delivery notes or invoices that are addressed to vehicle owners and resellers.

ST-Artikel ST-Article	Vergleichs-Nr. Comparison No.	passend für to fit to	Details Details
03.130.4020.210 Sensorring, ABS Sensorring, ABS	20 424 109 7420 424 109	FH, FH 12, FH 16, FM, FM 12, FM 7, FM 9	Ø140 x 7.2 x 100
03.130.8701.300 Warnkontakt, Bremsbelagverschleiß Warning Contact, brake pad wear	68 325 408 UAI169	FE, FE II, FH, FH II, FH 16, FH 16 II, FL II, FL III, FM, FMX	355

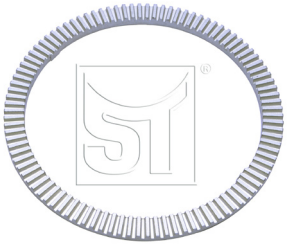

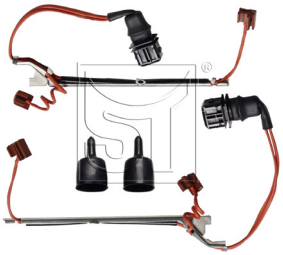

Original-Ersatzteilnummern dienen lediglich Vergleichszwecken. Sie dürfen nicht in Lieferscheinen und Rechnungen an die Fahrzeughersteller oder Wiederverkäufer erscheinen.
Original-numbers (OE-numbers) are only meant to be a means of camparison. They must not appear on delivery notes or invoices that are addressed to vehicle owners and resellers.

Original-Ersatzteilnummern dienen lediglich Vergleichszwecken. Sie dürfen nicht in Lieferscheinen und Rechnungen an die Fahrzeughersteller oder Wiederverkäufer erscheinen.
Original-numbers (OE-numbers) are only meant to be a means of camparison. They must not appear on delivery notes or invoices that are addressed to vehicle owners and resellers.

TEMPLIN®

Crossliste

Crosslist

T-Nr. T-No.	Vergl.-Nr. Comp.-No.	Seite page
03.110.0251.000	03.088.34.02.7 03.088.34.06.7 03.088.34.02.0 03.088.34.06.0	13, 55
03.110.0251.010	03.088.35.01.7 03.088.35.01.0	13, 55
03.110.0251.020	03.088.35.03.7 03.088.35.03.0	13, 55
03.110.0251.030	03.088.34.04.7 03.088.34.04.0	14, 56
03.110.0251.040	03.088.34.03.7 03.088.34.03.0 03.088.34.15.7 03.088.34.16.7	14, 56
03.110.0251.050	03.088.34.08.7 03.088.34.08.0	14, 56
03.110.0251.060	03.088.34.10.7 03.088.34.10.0	14, 56
03.110.0251.070	03.088.35.05.7 03.088.35.05.0	15, 57
03.110.0251.080	03.088.34.13.7 03.088.34.10.7 03.088.34.13.0 03.088.34.10.0	15, 57
03.110.0251.090	03.088.34.01.7 03.088.34.01.0	15, 57
03.110.0251.100	03.088.37.07.7 03.088.34.07.0	15, 57
03.110.0251.110	03.088.35.06.0	16
03.110.0251.120	03.088.34.21.7 03.088.34.14.7 03.088.34.14.0 03.088.34.14.8 03.088.34.21.0 03.088.34.21.8	16, 58
03.110.0251.130	03.088.34.22.7 03.088.34.17.7 03.088.34.22.0 03.088.34.17.0 03.088.34.22.8 03.088.34.17.8	16, 58
03.110.0251.140	03.088.35.12.7 03.088.35.05.7 03.088.35.12.0 03.088.35.05.0 03.088.35.12.8 03.088.35.05.8	16, 58
03.110.0275.800	PAK 3546 AMPB 887 MAK 2487 MAK 2578	202
03.110.0275.801	1387 439 1812 563 1783 346 1726 138 1739 542 1640 561 1812 582	95, 202
03.110.0275.810	1238 372 299 095 883 555	95, 135
03.110.0275.820	AMPB 889 MAK 7429 MAK 7529 PAK 3545 PAK 5513 PAK 7404	202
03.110.0275.840	AMPA 014 AMPB 481 AMPB 860 MJK 2785	202
03.110.0275.850	1408 252 1400 163	203
03.110.0275.851	1408 670	203
03.110.0275.860	1408 254 1400 273	203
03.110.0275.861	1408 672 1407 581	203
03.110.0275.870	1400 284	204
03.110.0275.880	1403 758 1408 671 1408 253	204
03.110.0275.890	1400 069	204
03.110.0275.910	1142 086 1525 384	95
03.110.0275.920	1142 132	95
03.110.0275.930	204556 B204556 B204566	135
03.110.0350.000	120015000021 3124004200	28
03.110.0350.010	120015000005 4598006032 942 421 13 12	28
03.110.0620.000	8.285.390.000 0501.313.313 627 421 00 12 623 100 08 70 204 566	110, 122

Original-Ersatzteilnummern dienen lediglich Vergleichszwecken. Sie dürfen nicht in Lieferscheinen und Rechnungen an die Fahrzeughersteller oder Wiederverkäufer erscheinen.
Original-numbers (OE-numbers) are only meant to be a means of camparison. They must not appear on delivery notes or invoices that are addressed to vehicle owners and resellers.

T-Nr. T-No.	Vergl.-Nr. Comp.-No.	Seite page
03.110.0620.020	179.24.11.111.31	122, 129, 135
03.110.0620.030	179.24.11.113.07 8.284.000.047 8.284.000.147	122
03.110.0711.000	0.8016.2100 80162100 E908472 52E908472 351032	117, 129, 135
03.110.0711.020	0.8213.3310 09.1101.5449 82133310 221412	117, 136
03.110.0711.030	0.8213.3300 0.8213.5830 1101.5508 82135830 0501316953 234110 8.225.000.589 1 415 147 821358300	117, 120, 122, 127, 136
03.110.0750.200	017 870	46
03.110.0750.201	1088 133	46
03.110.0810.400	0190 4528 0858 2290	153
03.110.0811.400	0190 4531 0858 4182	153
03.110.0812.400	0190 4693 9381 4391 9381 4402	153
03.110.0813.200	0190 7529 0190 7528 0190 7725 0190 8577 0717 3036	207
03.110.0814.400	0190 4532 0716 8368 0717 1274	207
03.110.0815.200	0190 7726 0717 2018 0190 7527 0190 7526 0190 7530 0190 8578 0717 2078	207
03.110.0815.400	0299 6707 0299 2291 0718 3805 0718 7712	102, 207
03.110.0816.400	0190 7765 0717 1255	208
03.110.0817.400	0190 7568 0717 2880 0717 2881 0717 2882	208
03.110.0818.400	0190 7631 0190 8614 0190 8729 0299 1979 0717 3317	208
03.110.0819.400	0190 4529 0593 8118 9380 0492	153
03.110.0820.400	0190 7569 0717 2928 0717 2929 0717 2930	208
03.110.0821.400	0190 8772 4247 0842 9382 1918	154
03.110.0822.200	0190 8773 0190 8793 4247 1111 0718 0256	154
03.110.0823.200	0299 2470 0190 6461 0190 6438 0717 9778 0718 2305 0299 6329	209
03.110.0823.201	0299 6010 0718 7567	209
03.110.0823.210	0190 6466 0718 3632	209
03.110.0823.220	0299 2477 0299 6327 718 9475	209
03.110.0823.230	0299 6328 0718 9476 0718 5503	210
03.110.0823.240	0299 2271 0718 3804	210
03.110.0823.250	0299 4066 4247 1034 0718 2300	154
03.110.0823.260	0299 6131 5 0412 1605	154
03.110.0823.270	0299 6121 5 0412 1612	155
03.110.0823.280	5 0030 6590 4247 0836	155

Original-Ersatzteilnummern dienen lediglich Vergleichszwecken. Sie dürfen nicht in Lieferscheinen und Rechnungen an die Fahrzeughersteller oder Wiederverkäufer erscheinen.
Original-numbers (OE-numbers) are only meant to be a means of camparison. They must not appear on delivery notes or invoices that are addressed to vehicle owners and resellers.

T-Nr. T-No.	Vergl.-Nr. Comp.-No.	Seite page
03.110.0823.290	0299 1646 0718 2299 MBR 6006	155
03.110.0823.300	4247 1214	155
03.110.0823.310	4247 1150 0718 2874	156
03.110.0823.320	0299 6027 0718 6309	156
03.110.0823.330	0299 6122 5 0112 1723 5 0412 1723	156
03.110.0823.340	0299 6043 0718 6485	156
03.110.0823.350	0299 6049 0718 6848	157
03.110.0823.360	0299 6033 0718 8210	157
03.110.0823.370	0299 6028 0718 8080	157
03.110.0823.380	4254 6401 5 0408 0994 5 0407 9365	157
03.110.0823.390	0299 6708 0299 5894 0299 5702 0718 7541	210
03.110.0823.400	0299 6710 0299 2636 0718 7714 0718 4078	210
03.110.0823.410	0299 6009 0718 7569	211
03.110.0823.420	0299 6419 0718 9265	211
03.110.0823.430	0299 6709 0299 2635 0718 4077	211
03.110.0823.440	0299 6418 0718 9456	211
03.110.0823.460	0299 4084	98, 102
03.110.0823.480	9316 1407	102
03.110.0922.000	81.50803.0064 81.50803.0058	218
03.110.0922.010	81.50803.0010	105, 218

T-Nr. T-No.	Vergl.-Nr. Comp.-No.	Seite page
03.110.0922.020	81.50803.0024 81.50803.0026	105, 218
03.110.0922.030	81.50803.0009 81.50803.0014 81.50803.0015 81.50803.0001	105, 117, 129, 218
03.110.0922.040	81.50803.0061 81.50803.0022	219
03.110.0922.070	81.50803.0020 81.50803.0027 81.50803.0057	127, 219
03.110.0922.080	81.50803.0048 81.50803.0028 81.35700.6111	105, 219
03.110.0922.090	81.50803.0038 81.50803.0040 81.50803.0023 81.50803.0031	106, 129, 219
03.110.0922.100	81.50803.0041 81.50803.0021 81.50803.0047	106, 220
03.110.0922.130	81.50803.0042 81.50803.0053	220
03.110.0922.150	81.50803.0062 81.50803.0043	220
03.110.0922.160	81.50803.0044	220
03.110.0922.170	81.50803.0063 81.50803.0054	221
03.110.0922.171	81.50803.0063 81.50803.0054	221
03.110.0922.200	81.50803.0051	221
03.110.0922.210	81.50803.0052	221
03.110.1926.000	942 421 21 12 942 423 01 12 942 421 12 12 942 423 00 12 942 421 05 12 942 421 10 12 942 421 11 12 942 421 09 12	30, 51, 110, 123, 229
03.110.1926.005	639 421 00 12	165
03.110.1926.015	639 423 01 12	165
03.110.1926.020	970 421 06 12 970 421 00 12 970 421 01 12 970 421 02 12	229

Original-Ersatzteilnummern dienen lediglich Vergleichszwecken. Sie dürfen nicht in Lieferscheinen und Rechnungen an die Fahrzeughersteller oder Wiederverkäufer erscheinen.
Original-numbers (OE-numbers) are only meant to be a means of camparison. They must not appear on delivery notes or invoices that are addressed to vehicle owners and resellers.

T-Nr. T-No.	Vergl.-Nr. Comp.-No.	Seite page
03.110.1926.030	668 421 01 12 669 421 06 12 669 421 01 12 668 421 06 12	110, 165
03.110.1926.050	416 421 04 12	229
03.110.1926.060	417 421 00 12 437 421 00 12	229
03.110.1926.070	425 421 00 12	230
03.110.1926.120	440 421 00 12 440 421 01 12	30, 230
03.110.1926.130	601 420 01 72 601 420 03 72 601 421 03 12 601 421 05 12	165
03.110.1926.140	356 421 03 12 356 421 10 12 356 421 12 12	110
03.110.1926.150	668 421 02 12 670 421 01 12 670 421 03 12	111, 166
03.110.1926.160	975 421 00 12 975 421 01 12 975 421 02 12 675 421 01 12	111, 230
03.110.1926.170	902 423 01 12 902 423 03 12 902 423 04 12 902 423 06 12 902 423 05 12 2D0 615 601 A	166, 196
03.110.1926.180	901 421 06 12 901 421 03 12 902 421 03 12 902 421 04 12 902 421 06 12 902 421 07 12 902 421 09 12 2D0 615 301 A 2D0 615 301 B	166, 196
03.110.1926.190	943 421 03 12 943 421 04 12	111, 123, 230
03.110.1926.200	669 421 05 12 669 421 07 12	166
03.110.1926.210	904 423 02 12 904 423 01 12 904 423 03 12 2D0 615 601 B	167, 196
03.110.1926.220	975 423 03 12 975 423 06 12 975 423 00 12 675 423 03 12	30, 111, 231

T-Nr. T-No.	Vergl.-Nr. Comp.-No.	Seite page
03.110.1926.230	668 423 03 12 668 423 05 12	167
03.110.1926.240	668 423 04 12 668 423 02 12	167
03.110.1926.250	668 423 01 12	167
03.110.1926.260	668 423 00 12	168
03.110.1926.270	970 423 05 12 970 423 00 12 970 423 07 12	231
03.110.1926.280	970 423 06 12 970 423 04 12 970 423 03 12 II30419	26, 30, 67, 231
03.110.1926.290	901 423 08 12 901 423 06 12 901 423 04 12 901 423 10 12 2D0 615 601 2D0 615 601 C	168, 196
03.110.1926.300	601 421 04 12 601 420 00 72 601 420 02 72 601 421 50 12 601 421 51 12	168
03.110.1926.310	631 420 03 72	168
03.110.1926.340	638 421 01 12	169
03.110.1926.350	638 423 01 12	169
03.110.1926.390	970 423 02 12 970 423 09 12 81.50803.0039	31, 222, 231
03.110.1926.400	675 421 00 12	31
03.110.1926.410	906 421 00 12 906 421 01 12 906 421 02 12 2E0 615 301	169, 197
03.110.1926.440	906 423 01 12 2E0 615 601	169, 197
03.110.1926.450	906 423 00 12 2E0 615 601 A	170, 197
03.110.1926.460	960 421 03 12 960 421 04 12	232
03.110.1926.470	903 421 01 12 903 421 00 12	170
03.110.1926.480	000 420 02 72	112, 123
03.110.1926.490	905 421 00 12	170

Original-Ersatzteilnummern dienen lediglich Vergleichszwecken. Sie dürfen nicht in Lieferscheinen und Rechnungen an die Fahrzeughersteller oder Wiederverkäufer erscheinen.
Original-numbers (OE-numbers) are only meant to be a means of camparison. They must not appear on delivery notes or invoices that are addressed to vehicle owners and resellers.

T-Nr. T-No.	Vergl.-Nr. Comp.-No.	Seite page
03.110.1926.500	905 420 00 72	170
03.110.1926.510	970 423 11 12	232
03.110.1926.520	409 421 01 12	232
03.110.1940.210	688 423 00 12	232
03.110.1940.220	670 421 00 12	112, 171
03.110.2400.000	4.079.0005.02 4.079.0005.01 4.079.0005.00 II377830061 K005938	38, 64, 67, 87
03.110.2400.020	4.079.0014.00	38, 67
03.110.2401.000	4.079.0004.00	38, 67, 87
03.110.2402.000	4.079.0003.00	38, 64, 68, 87
03.110.2403.000	4.079.0007.00 4.079.0007.01 4.079.0007.03 4.079.0007.02	39, 68, 87
03.110.2404.000	4.079.0010.02 4.079.0010.00 4.079.0010.01 4.079.0010.03 4.079.0010.04	39, 68, 88
03.110.2405.000	4.079.0013.03 4.079.0013.00 4.079.0013.01 4.079.0013.02	39, 68, 88
03.110.2406.000	4.079.0018.01 4.079.0018.00	39, 69, 88
03.110.2407.000	4.079.0017.01 4.079.0017.00	40, 69, 88
03.110.2410.000	3.079.0015.01 4.079.0015.01 3.079.0015.00 4.079.0015.00	40, 69, 89
03.110.2411.000	3.079.0016.01 4.079.0016.01 3.079.0016.00 4.079.0016.00	40, 69, 89

T-Nr. T-No.	Vergl.-Nr. Comp.-No.	Seite page
03.110.2600.020	4246.L2 4246.L3 4246.L4 4246.X9 4246.Y1 4249.26 4249.27 4249.99 4249.E2 4249.H8 4249.K3 E169019 46806233 51728377 51740244 51848618 51848619 1300501080	142, 144, 187
03.110.2600.030	4246.K2 4246.K3 4246.Y3 4246.Y5 4249.35 4249.36 4249.A0 4249.E3 4249.G5 4249.H2 4249.H9 1606400780 1606401680 46806234 E169016 E169154 51728378 51740247 51858362 51858363 1307356080	142, 144, 187
03.110.2600.130	1 371 394 1 503 290 1 547 061	146
03.110.2600.140	1 371 393 1 503 287 1 543 340 1 546 747	146
03.110.2600.160	4 395 257 4 041 427	146
03.110.2600.170	1 387 152 1 451 161 6C112A097AB	146
03.110.2600.180	1 451 161 1 387 152	147
03.110.2600.210	5 0426 7884	158
03.110.2600.330	5001 871 213 40206-MB600	182, 191
03.110.2600.340	5001 874 635 43206-MB600	182, 191

Original-Ersatzteilnummern dienen lediglich Vergleichszwecken. Sie dürfen nicht in Lieferscheinen und Rechnungen an die Fahrzeughersteller oder Wiederverkäufer erscheinen.
Original-numbers (OE-numbers) are only meant to be a means of camparison. They must not appear on delivery notes or invoices that are addressed to vehicle owners and resellers.

T-Nr. T-No.	Vergl.-Nr. Comp.-No.	Seite page
03.110.2600.350	5001 871 214 40206-9X403	182, 191
03.110.2600.370	ML107005 MB295971 MC894848	179
03.110.2600.380	MC894846	179
03.110.2600.390	MK326334	179
03.110.2600.400	MK374048	179
03.110.2600.410	MC894848	180
03.110.2600.420	MK356572	180
03.110.2600.430	MC894847	180
03.110.2600.440	7700 314 064 4403038 9111038 4501421 9161721 40206-00QAD	182, 185, 189
03.110.2600.460		149
03.110.2600.480		149
03.110.2600.500	8-97015-887-0	151
03.110.2600.510	8-97168-631-1 8-97371-876-0 8-97387-229-0 8-98105-058-0	151
03.110.2600.520	8-97168-632-1 8-97387-228-0	151
03.110.2600.550	1-42316-051-0 1-42316-051	151
03.110.3021.000	1 402 272 1 852 817 1 386 686	120, 254
03.110.3504.900	M200135 M069018 M200135-01 449445 CF103696 M200135-01	21, 48, 64, 70, 89
03.110.3504.910	M078157 M060090	48, 70, 89
03.110.4020.000	3112 965 3112 960	130, 138
03.110.4020.001	3095 673 683 23 233 MBR 9001	77, 257
03.110.4020.002	20 995 144 20 564 467 MBR 9013	77, 138
03.110.4020.010	6774 686 6774 686-7 6774 687	257
03.110.4020.020	6775 227 6775 227-9 6775 229 6775 223	257
03.110.4020.030	6779 208 6779 208-5 6779 205	257
03.110.4020.040	3092 710 8551 042 5001 864 498 MBR 5806	77, 130, 138, 239, 258
03.110.4020.050	85 103 806 8 5103 806	239, 258
03.110.4020.060	85 103 803 20 515 093 21 575 071 85 110 496 20 515 083 5001 864 498 7421 575 117	77, 130, 138, 239, 258
03.110.4020.070	6779 209 6779 209-3	259
03.110.4020.080	85 103 805 20 523 409 85 103 809 85 110 494 5001 867 799	240, 259
03.110.4020.090	85 103 804 85 110 495 85 111 045 5001 867 798	240, 259
03.110.4020.100	3095 652 68 323 231 3095 632 MBR 9002	78, 259
03.110.4020.110	3095 672 68 323 232 MBR 9000	78, 260
03.110.4020.120	6796 864	260
03.110.4020.130	3095 653 68 323 210 3096 553 MBR 9003	78, 260
03.110.4020.140	3173 073 85 103 809 8510 3809	240, 260

Original-Ersatzteilnummern dienen lediglich Vergleichszwecken. Sie dürfen nicht in Lieferscheinen und Rechnungen an die Fahrzeughersteller oder Wiederverkäufer erscheinen.
Original-numbers (OE-numbers) are only meant to be a means of camparison. They must not appear on delivery notes or invoices that are addressed to vehicle owners and resellers.

T-Nr. T-No.	Vergl.-Nr. Comp.-No.	Seite page
03.110.4200.340	212 24 263 MBR 5079 MBR 9017	35, 78
03.110.4200.380	683 23 825 MBR 9004 MBR 5124	35, 79
03.110.4200.390	212 25 115 212 27 349 MBR 5073 MBR 9018	35, 79
03.110.4200.400	MBR 9015 683 25 372/1	35, 79
03.110.4200.510	683 25 373 MBR 9014 663 25 373/1	36, 79
03.110.4255.000	5000 450 158 5000 545 242	240
03.110.4255.001	20 700 509 20 931 241 5010 598 305	64, 80, 241, 261
03.110.4255.010	5010 019 249 5010 190 865 5010 207 431	241
03.110.4255.020	5010 216 437	80, 241
03.110.4255.030	5000 792 539 5010 216 548	241
03.110.4255.040	5000 396 612	191
03.110.4255.050	5010 422 363 5010 422 593 7482 194 787 5006 172 150 5010 423 363 5010 423 393 5 0413 4958 299 6353 82 196 750	98, 242, 261
03.110.4255.060	5010 216 433	192
03.110.4255.070	5010 216 932 5010 260 102	242
03.110.4255.080	5010 216 931 5010 260 101	242
03.110.4255.090	5010 260 609 5001 864 712	192
03.110.4255.100	5010 260 603	192
03.110.4255.110	5010 422 364	242
03.110.4255.120	5010 422 263	243
03.110.4255.130	5010 525 308 5010 422 262	90, 243
03.110.4255.140	5010 525 362 5600 210 495 7482 421 131 MBR 5115	80, 90, 243
03.110.4255.150	5010 260 604	192
03.110.4255.160	7420 924 728	193
03.110.4255.170	7420 924 727	193
03.110.4255.180	5010 260 218	243
03.110.4255.190	5010 525 014	244
03.110.4255.200	5010 525 364 MBR 5080	80, 90, 244
03.110.4255.210	5010 525 508 MBR 9012	81, 244
03.110.4255.220	5010 525 326 683 23 740 MBR 9011	81, 244
03.110.4255.240	5010 598 304	245
03.110.4255.250	5010 598 303 5015 598 318	245
03.110.4255.260	5010 598 307 20 704 422	245, 261
03.110.4255.270	5010 598 308 20 931 249 20 700 508	245, 261
03.110.4255.280	5010 598 309 20 704 423 82 421 140	246, 262
03.110.4255.290	5010 598 306 82 421 140 20 704 423	65, 81, 246, 262
03.110.8115.010	9267066	23
03.110.8115.020	9267037 9267038	23
03.110.8115.040	9267086 M200135.2	23
03.110.8115.080	9267088	23

Original-Ersatzteilnummern dienen lediglich Vergleichszwecken. Sie dürfen nicht in Lieferscheinen und Rechnungen an die Fahrzeughersteller oder Wiederverkäufer erscheinen.
Original-numbers (OE-numbers) are only meant to be a means of camparison. They must not appear on delivery notes or invoices that are addressed to vehicle owners and resellers.

T-Nr. T-No.	Vergl.-Nr. Comp.-No.	Seite page
03.120.8700.001	0190 6191 0190 6459 0299 2479 0190 7631 0485 6912 0717 3317 29011	53, 212
03.120.8700.010	0190 6243 0190 8045 0190 8345 29012 20465	90, 158
03.120.8700.011	20 768 092 20 918 891 20 931 343 20 931 343-0 20 932 682 3095 396 MDP 3125 K 29277 29125	81, 139, 262
03.120.8700.014	20 768 092 20 918 891 20 931 343 20 931 3430 20 932 682 3095 396 MDP 3125 K 29277 29125	82, 139, 262
03.120.8700.021	81.50820.5006 81.50820.5020 81.50820.5040 81.50820.5047 81.50820.5060 81.50820.5064 81.50820.5066 81.50820.5068 81.50820.5091 81.50820.6000 81.50820.6002 81.50820.6004 81.50820.6014 81.50820.6016 81.50820.6025 81.50820.6034 81.50820.6036 81.50820.6044 81.50820.6046 81.50822.6044 003 420 84 20 002 420 55 20 5001 834 075 5001 823 000 5001 854 342 5001 854 341 8285526000 8285388435 8.285.388.435 8.285.408.463 8.285.408.534 8.285.408.534.0 8.285.521.000 8.285.522.000 8.285.525.000 8.285.526.000 8.285.388.533 6.832.050.4NG.Z MDP 5038 MDP 5065 29030 29083 29084 29113 29210	82, 112, 123, 222, 246
03.120.8700.030	0485 6911 0190 6170 29032	212
03.120.8700.061	0190 6144 0190 6298 5001 014 694 5001 825 638 29065	75, 212, 246
03.120.8700.070	0190 6043 0190 6297 0190 6146 41060-9X425 5001 014 704 5001 825 339 5001 873 218 29067	82, 183, 212, 247

Original-Ersatzteilnummern dienen lediglich Vergleichszwecken. Sie dürfen nicht in Lieferscheinen und Rechnungen an die Fahrzeughersteller oder Wiederverkäufer erscheinen.
Original-numbers (OE-numbers) are only meant to be a means of camparison. They must not appear on delivery notes or invoices that are addressed to vehicle owners and resellers.

T-Nr. T-No.	Vergl.-Nr. Comp.-No.	Seite page
03.120.8700.091	1436 901 0190 6467 81.50820.5023 81.50820.5025 81.50820.5029 81.50820.6006 81.50820.6020 81.50820.6042 5010 848 607 5001 866 951 29285 29088 29091	91, 204, 213, 222, 247
03.120.8700.100	5001 846 034 5001 865 750 3093 919 20 825 594 20 850 194 85 105 485 85 506 111 29090	82, 98, 139, 247
03.120.8700.101	5001 846 034 5001 865 750 3093 919 20 825 594 20 850 194 85 105 485 85 506 111 29090	83, 98, 139, 247
03.120.8700.111	81.50820.5017 81.50820.5094 81.50820.5098 81.50820.6022 81.50820.6058 81.50820.6059 81.50820.6060 002 420 78 20 000 421 07 10 000 421 08 10 000 421 50 10 001 421 17 10 002 420 79 20 005 420 23 20 004 420 13 20 3.057.0078.00 3.057.0078.01 5.317.0024.00 0299 2336 0299 6468 M91000101 9291072 9291073 02.0312.15.00 09.801.02.75.0 02.0312.16.00 09.801.02.93.0 09.801.06.21.0 1087 988 29095 29093 29094 29096 29145 29184 29197	17, 21, 24, 31, 40, 46, 48, 58, 70, 96, 102, 112, 118, 130, 213, 222, 233

T-Nr. T-No.	Vergl.-Nr. Comp.-No.	Seite page
03.120.8700.121	1617 343 1439 324 1797 053 1800 830 1878 030 0299 2348 0299 2476 0299 5809 0299 5819 0299 5938 0299 6378 0299 6515 4121 1278 4121 2279 81.50820.6030 81.50820.6032 81.50820.6056 81.50820.6033 81.50820.6055 004 420 22 20 004 420 60 20 000 421 05 10 000 421 43 10 002 420 49 20 003 420 16 20 003 420 20 20 003 420 22 20 003 420 35 20 0821.340.00 0821.351.00 3.057.0077.00 5.317.0023.00 3.057.0077.01 3.057.0079.00 1 734 529 1 390 428 1 527 633 1 856 108 1 890 861 1 521 979 1 890 860 1 914 100 1182 462 M100669 M91004501 204552 29108 29087 29059 29201 29042 29060 29061 29105 29109 29154 29179 29202 29253 29278 29106	21, 24, 31, 41, 46, 70, 96, 113, 118, 120, 124, 131, 136, 213, 223, 233, 254

Original-Ersatzteilnummern dienen lediglich Vergleichszwecken. Sie dürfen nicht in Lieferscheinen und Rechnungen an die Fahrzeughersteller oder Wiederverkäufer erscheinen.
Original-numbers (OE-numbers) are only meant to be a means of camparison. They must not appear on delivery notes or invoices that are addressed to vehicle owners and resellers.

T-Nr. T-No.	Vergl.-Nr. Comp.-No.	Seite page
03.120.8700.131	81.50820.5085 81.50820.6043 81.50820.6054 000 421 10 10 000 421 12 10 001 421 05 10 001 421 06 10 001 421 25 10 001 421 26 10 003 420 11 20 003 420 12 20 003 420 66 20 003 420 72 20 003 420 73 20 004 420 61 20 29183 29148 29115 29116	71, 223, 233
03.120.8700.135	004 420 83 20 005 420 21 20 005 420 52 20 005 420 70 20 006 420 84 20 906 421 00 10 906 421 04 00 2E0 698 151 2E0 698 151 B 2E0 698 151 E 29192	171, 197
03.120.8700.145	004 420 69 20 2E0 698 451 29190	171, 198
03.120.8700.155	005 420 53 20 004 420 82 20 004 420 68 20 906 421 03 00 2E0 698 151 A 2E0 698 151 C 2E0 698 151 F 29200	171, 198
03.120.8700.160	9291063 3.057.3179.00 725 857 M91002704 29143 29120	24, 41, 48, 65
03.120.8700.161	9291063 3.057.3179.00 725 857 M91002704 29143 29120	24, 41, 49, 65
03.120.8700.165	005 420 74 20 542 074 20 28 004 420 81 20 006 420 22 20 006 420 45 20 2E0 698 451 B 2E0 698 451 A 29217	172, 198
03.120.8700.170	004 420 48 20 669 420 01 20 001 420 15 20 002 420 57 20 002 420 62 20 003 420 15 20 003 420 44 20 003 420 77 20 669 420 00 20 670 420 28 20 905 420 00 20 29835	113, 172
03.120.8700.175	006 420 43 20 000 421 61 10 001 421 09 10 003 420 78 20 003 420 79 10 24007	172
03.120.8700.181	0299 6068 5001 020 312 5006 028 410 81.50820.5072 81.50820.5080 81.50820.6041 81.50820.6051 81.50820.6052 683 24 558 683 25 346 683 26 015 5001 855 646 20 976 509 21 309 468 85 107 768 29131 29156	83, 99, 103, 106, 140, 223, 248
03.120.8700.185	000 421 62 10 001 421 10 10 006 420 44 20 24008	172
03.120.8700.190	003 420 24 20 000 420 97 20 004 420 25 20 2D0 698 451 B 23021	173, 198
03.120.8700.200	000 421 41 10 003 420 01 20 000 420 01 20 23022	173
03.120.8700.220	631 420 01 20 631 420 03 20 601 421 77 20 631 420 00 20 631 420 02 20 21573 20934	173

Original-Ersatzteilnummern dienen lediglich Vergleichszwecken. Sie dürfen nicht in Lieferscheinen und Rechnungen an die Fahrzeughersteller oder Wiederverkäufer erscheinen.
Original-numbers (OE-numbers) are only meant to be a means of camparison. They must not appear on delivery notes or invoices that are addressed to vehicle owners and resellers.

T-Nr. T-No.	Vergl.-Nr. Comp.-No.	Seite page
03.120.8700.270	000 421 24 10 002 420 38 20 002 420 56 20 002 420 69 20 003 420 64 20 2D0 698 451 A 2D0 698 451 C 2D0 698 451 D 21621 21622 24739 24740	173, 199
03.120.8700.290	0299 6535 0190 6401 0299 2339 0299 5633 0299 5693 0299 6465 5001 844 747 5001 850 859 29121 29357	158, 193
03.120.8700.300	0190 6416 4255 5669 29122 29374	62, 99, 158, 213
03.120.8700.321	5001 855 902 1440 504 29142 29141 29119	91, 248
03.120.8700.351	3.057.0084.00 0.233.5013.09 3.057.0084.01 29162 29336	41, 91
03.120.8700.361	3093 532 20 768 115 29137	83, 263
03.120.8700.380	4247 0841 4255 5406 4256 0080 4256 1101 4256 1102 29123	159
03.120.8700.400	MDP 5076 MDP 1314 MDP 1314 K 152 24 835 152 24 835A 152 24 835 APK4 152 24 835 T400 322 2X 2156 A13 22 2U2257 29124 29155	36, 83
03.120.8700.401	MDP 5076 MDP 1314 MDP 1314 K 152 24 835 152 24 835A 152 24 835 APK4 152 24 835 T400 322 2X 2156 A13 22 2U2257 29124 29155	36, 84
03.120.8700.411	05.092.90.04.0 05.092.90.05.0 05.092.90.10.0 09.801.02.75.0 09.801.02.93.0 09.801.06.21.0 09.801.06.35.0 09.801.06.43.0 09.801.07.09.0 09.801.07.24.0 29165 29268	17, 59, 71
03.120.8700.420	05.092.90.07.0 09.801.06.45.0 09.801.06.96.0 05.092.90.09.0 05.362.70.02.0 09.801.02.57.0 09.801.02.92.0 09.801.06.20.0 09.801.06.36.0 09.801.07.25.0 29167 29270	17, 59, 71
03.120.8700.431	05.092.90.06.0 09.801.06.95.0 05.092.90.08.0 09.801.06.44.0 09.801.07.26.0 05.092.90.23.0 004 420 70 20 3.057.0085.00 29271 29171	17, 59, 71
03.120.8700.441	5001 864 365 7421 399 915 20 568 712 20 568 715 21 352 573 MDP 5102 29173 29203 29272	84, 248, 263

Original-Ersatzteilnummern dienen lediglich Vergleichszwecken. Sie dürfen nicht in Lieferscheinen und Rechnungen an die Fahrzeughersteller oder Wiederverkäufer erscheinen.
Original-numbers (OE-numbers) are only meant to be a means of camparison. They must not appear on delivery notes or invoices that are addressed to vehicle owners and resellers.

T-Nr. T-No.	Vergl.-Nr. Comp.-No.	Seite page
03.120.8700.451	5001 864 363 5001 864 364 7421 399 929 20 568 711 20 568 714 21 352 570 21 024 702 21 496 550 29174 29218 29204 29226 29273	84, 140, 248, 263
03.120.8700.460	0299 4086 0299 5631 0299 6091 4247 0835 29121	159
03.120.8700.501	683 25 492 683 24 665 M13 5001 864 380 7420 560 415 7421 496 557 20 568 713 20 765 963 21 496 552 29177 29169	84, 249, 263
03.120.8700.510	20 768 101 3099 533 MDP5072 29151	85, 264
03.120.8700.550	0190 6039 0190 6159 29041 21048	62, 159
03.120.8700.560	0190 3486 0190 6345 BBU 8177 29017	91, 205, 214
03.120.8700.590	0190 6183 29001 29003	92, 159
03.120.8700.610	0190 2469 0190 6038 0190 6158 0190 6428 29037 29038	160
03.120.8700.620	0190 6427 29107 29001	92, 160
03.120.8700.630	0190 6401 0299 2339 0299 5633 0299 5693 4253 5791 5001 844 747 5001 850 859 D4060-MB40A 29121 29260	160, 183, 193
03.120.8700.640	0190 6430 29138 20465	92, 160
03.120.8700.650	0190 6428 29139 29037	161
03.120.8700.660	0190 6429 29140 21048	161
03.120.8700.670	0299 6532 4253 6101 41060-MB625 5001 844 748 29160	161, 183, 194
03.120.8700.680	4256 1355 4255 5881 29229	161
03.120.8700.690	4255 5917 29232	162
03.120.8700.700	003 420 46 20 29237	32, 62, 174
03.120.8700.710	902 423 05 10 002 420 40 20 002 420 60 20 004 420 27 20 2D0 698 451 23901 23902 21592 21593	174, 199
03.120.8700.720	901 421 04 10 901 421 05 10 901 421 06 10 002 420 39 20 002 420 99 20 004 420 55 20 2D0 698 151 2D0 698 151 C 23990 23991 21576 21577	174, 199

Original-Ersatzteilnummern dienen lediglich Vergleichszwecken. Sie dürfen nicht in Lieferscheinen und Rechnungen an die Fahrzeughersteller oder Wiederverkäufer erscheinen.
Original-numbers (OE-numbers) are only meant to be a means of camparison. They must not appear on delivery notes or invoices that are addressed to vehicle owners and resellers.

T-Nr. T-No.	Vergl.-Nr. Comp.-No.	Seite page
03.120.8700.730	902 421 01 10 000 423 71 10 002 420 41 20 002 420 42 20 003 420 17 20 004 420 15 20 004 420 24 20 004 420 26 20 005 420 86 20 2D0 698 151 A 2D0 698 151 B 2DO 698 151 B 29153 29076	92, 174, 199
03.120.8700.741	006 420 15 20 006 420 53 20 29244 29245	72, 233
03.120.8700.751	006 420 14 20 006 420 52 20 29246 29247	72, 234
03.120.8700.761	05.092.90.04.0 05.092.90.05.0 05.092.90.10.0 09.801.02.75.0 09.801.02.93.0 09.801.06.21.0 09.801.06.35.0 09.801.06.43.0 09.801.07.09.0 09.801.07.24.0 09.801.08.15.0 29306 29165 29268	18, 59, 72
03.120.8700.771	81.50820.5007 81.50820.5021 81.50820.5041 81.50820.5048 81.50820.5061 81.50820.5069 81.50820.5088 81.50820.5092 81.50820.6001 81.50820.6003 81.50820.6005 81.50820.6015 81.50820.6017 81.50820.6026 81.50820.6045 81.50822.6044 29114	85, 106, 223
03.120.8700.781	004 420 70 20 3.057.0085.00 3.057.0085.01 29158 29269	32, 42, 72

T-Nr. T-No.	Vergl.-Nr. Comp.-No.	Seite page
03.120.8700.801	05.092.90.06.0 09.801.08.16.0 05.092.90.08.0 05.092.90.23.0 09.801.06.44.0 09.801.06.95.0 09.801.07.26.0 29308 29271 29171	18, 60, 73
03.120.8700.811	81.50820.5108 81.50820.6065 81.50820.6066 6403229242 6403229302 6403229332 29279	93, 224
03.130.0249.500	03.310.08.51.0	19
03.130.0249.510	05.310.07.30.1	19
03.130.0285.510	1805 824 1804 824 1657 638	205
03.130.0922.300	81.93021.0397 81.52403.0029 81.52400.6005	107, 225
03.130.0922.310	81.52403.0028 970 356 04 15 970 356 03 15	225, 236
03.130.0923.500	06.01494.4611 N1.01105.6094	224
03.130.0923.510	06.02191.2822 06.01909.0011 1482 2434	107, 118, 224
03.130.0923.520	06.01902.2411	224
03.130.1905.140	942 990 28 04 942 990 00 04	113, 234
03.130.1905.150	910105 014019 914126 014012	113, 124, 175, 234
03.130.1911.100	668 356 05 15	32, 176
03.130.1911.120	976 356 00 15	115, 236
03.130.1935.000	669 540 04 17 669 540 05 17 669 540 11 17	177
03.130.1935.060	356 540 00 17 98017200	115
03.130.1935.070	901 540 00 17 901 540 01 17 2D0 919 351	176, 200

Original-Ersatzteilnummern dienen lediglich Vergleichszwecken. Sie dürfen nicht in Lieferscheinen und Rechnungen an die Fahrzeughersteller oder Wiederverkäufer erscheinen.
Original-numbers (OE-numbers) are only meant to be a means of camparison. They must not appear on delivery notes or invoices that are addressed to vehicle owners and resellers.

T-Nr. T-No.	Vergl.-Nr. Comp.-No.	Seite page
03.130.1935.110	910105 014009	114, 234
03.130.1935.120	910105 014017	235
03.130.1935.150	910105 014006	114, 124, 175, 235
03.130.1935.160	910105 016018	114, 175, 235
03.130.1935.170	910105 020024 000000 005574	114, 124, 175, 235
03.130.2001.200	4.343.2801.10 017 873	42
03.130.2408.000	3.434.3662.00	43
03.130.2408.500	4.029.1063.00	42
03.130.2409.000	3.434.3663.00	44
03.130.3021.100	1 349 016	254
03.130.3021.110	1 442 296	254
03.130.3021.120	1 790 708 1 788 291	255
03.130.4020.200	20 392 016 7420 392 016	249, 264
03.130.4020.210	20 424 109 7420 424 109	250, 265
03.130.4020.800	85 103 814 S 20 523 409 S 85 103 805 S 3173 047 S 85 103 809 S 5001 867 799 S	249, 264
03.130.4020.810	3092 224 85 103 803 S 8551 042 S 3092 710 S 85 110 495 S 85 103 806 S 5001 867 798 S	249, 264
03.130.8701.000	190 7956 UAI110	214
03.130.8701.010	190 8231 9316 1554 5 0355 8114 UAI105	103, 214
03.130.8701.070	81.50822.6015 81.50822.6029 UAI132	225

T-Nr. T-No.	Vergl.-Nr. Comp.-No.	Seite page
03.130.8701.100	5001 831 161 68321348 3118 128 UAI116	99, 140, 250
03.130.8701.110	190 3651 299 2666 5 0005 4985 UAI160	131, 214
03.130.8701.160	68320654 UAI111	250
03.130.8701.180	81.50811.0004 8.282.388.451.0 8.285.355.451.0 8.285.388.451.0	107, 125, 225
03.130.8701.210	639 540 14 17 639 540 15 17 2E0 906 206 G	32, 176, 200
03.130.8701.240	906 540 14 17 906 540 15 17 2E0 906 206 C 2E0 306 206 A	176, 200
03.130.8701.250	190 6462 4256 7358	215
03.130.8701.260	190 8407 4254 8208 5 0005 4528	162, 215
03.130.8701.270	190 6468 4253 6956 UAI126	215
03.130.8701.280	81.50822.6014 98024400	226
03.130.8701.290	81.50822.6016 81.50822.6011	107, 131, 226
03.130.8701.300	683 25 408 68325408 68 325 408 UAI169	131, 140, 250, 265
03.130.8701.310	4255 6205 4254 8209 5 0005 4695	162
03.130.8701.320	4255 5634 4256 7353 98040700	162
03.130.8701.330	299 2394 4254 8196 4255 9616 4256 7355 98040900	163

Original-Ersatzteilnummern dienen lediglich Vergleichszwecken. Sie dürfen nicht in Lieferscheinen und Rechnungen an die Fahrzeughersteller oder Wiederverkäufer erscheinen.
Original-numbers (OE-numbers) are only meant to be a means of camparison. They must not appear on delivery notes or invoices that are addressed to vehicle owners and resellers.

T-Nr. T-No.	Vergl.-Nr. Comp.-No.	Seite page
03.130.8701.340	68324072 683 24 072 98032400	108, 132, 226
03.130.8701.350	906 540 13 17 2E0 906 206 B	177, 200
03.130.8701.360	12480028 12 480 028 UAI152	205
03.130.8701.370	5010 848 607 5010 848 607 S UAI151	251
03.130.8701.380	5001 834 075 5001 834 075 S UAI163	99, 125, 132, 251
03.130.8701.390	68323004 683 23 004 UAI168	132, 205
03.130.8701.400	5001 855 902 5001 855 902 S UAI166	49, 132, 251
03.130.8701.410	1 388 953 1 731 309 1 794 440 UAI141	120, 255
03.130.8701.420	Z0008242 29171 S 29158 S UAI172	42
03.130.8701.430	Z0008241 102133	19, 43
03.130.8701.440	1907 942 190 8825 UAI106 GIC5002	215
03.130.8701.450	000 540 02 17 140 540 12 17 123 540 00 17 126 540 20 17 601 540 13 17	177
03.130.8701.460	5000 297 198 S	251
03.130.8701.470	68310622 68320902 5001 822 987 S UAI101	100, 252
03.130.8701.490	5001 844 747 S 29 121 S UAI155	163, 194

T-Nr. T-No.	Vergl.-Nr. Comp.-No.	Seite page
03.130.8701.510	190 3651 299 2666 5 0005 4985 UAI173	133, 216
03.130.8701.520	435 542 00 17	33, 236
03.130.8701.530	190 8825 98025000	216
03.130.8701.540	901 540 03 17 901 540 02 17 2D0 919 351 A	33, 177
03.130.8701.550	299 2393 4254 8195 4256 0913	163, 216
03.130.8701.560	677 540 07 17 GIC5031 UAI202	33, 108, 115, 226, 236
03.130.8701.570	677 540 08 17	33, 237
03.130.8701.580	81.25937.0026 81.25937.6011 UAI205	108, 227
03.130.8701.590	81.25937.0022 81.25937.6012 UAI206	108, 227
03.130.8701.600	9319 2921	216
03.130.8701.610	3.424.2009.00 UAI174	43, 133
03.130.8701.620	3.424.2001.00 12480036 UAI178	43
03.140.1935.200	000 420 08 82 000 420 24 82 627 420 01 86 K000129	73, 237
03.140.1935.210	000 420 25 82 K000133 II19712004 II30679004	73, 237

Original-Ersatzteilnummern dienen lediglich Vergleichszwecken. Sie dürfen nicht in Lieferscheinen und Rechnungen an die Fahrzeughersteller oder Wiederverkäufer erscheinen.
Original-numbers (OE-numbers) are only meant to be a means of camparison. They must not appear on delivery notes or invoices that are addressed to vehicle owners and resellers.

Vergl.-Nr. Comp.-No.	T-Nr. T-No.	Seite page
Bendix		
0190 6191	**03.120.8700.001**	53
Beral		
UAI101	**03.130.8701.470**	100, 252
UAI105	**03.130.8701.010**	103, 214
UAI106	**03.130.8701.440**	215
UAI110	**03.130.8701.000**	214
UAI111	**03.130.8701.160**	250
UAI116	**03.130.8701.100**	99, 140, 250
UAI126	**03.130.8701.270**	215
UAI132	**03.130.8701.070**	225
UAI141	**03.130.8701.410**	120, 255
UAI151	**03.130.8701.370**	251
UAI152	**03.130.8701.360**	205
UAI155	**03.130.8701.490**	163, 194
UAI160	**03.130.8701.110**	131, 214
UAI163	**03.130.8701.380**	99, 125, 132, 251
UAI166	**03.130.8701.400**	49, 132, 251
UAI168	**03.130.8701.390**	132, 205
UAI169	**03.130.8701.300**	131, 140, 250, 265
UAI172	**03.130.8701.420**	42
UAI173	**03.130.8701.510**	133, 216
UAI174	**03.130.8701.610**	43, 133
UAI178	**03.130.8701.620**	43
UAI202	**03.130.8701.560**	33, 108, 115, 226, 236
UAI205	**03.130.8701.580**	108, 227
UAI206	**03.130.8701.590**	108, 227
BPW		
02.0312.15.00	**03.120.8700.111**	17, 58
02.0312.16.00	**03.120.8700.111**	17, 58
03.088.34.01.0	**03.110.0251.090**	15, 57
03.088.34.01.7	**03.110.0251.090**	15, 57
03.088.34.02.0	**03.110.0251.000**	13, 55
03.088.34.02.7	**03.110.0251.000**	13, 55
03.088.34.03.0	**03.110.0251.040**	14, 56
03.088.34.03.7	**03.110.0251.040**	14, 56
03.088.34.04.0	**03.110.0251.030**	14, 56
03.088.34.04.7	**03.110.0251.030**	14, 56
03.088.34.06.0	**03.110.0251.000**	13, 55
03.088.34.06.7	**03.110.0251.000**	13, 55
03.088.34.07.0	**03.110.0251.100**	15, 57
03.088.34.08.0	**03.110.0251.050**	14, 56
03.088.34.08.7	**03.110.0251.050**	14, 56
03.088.34.10.0	**03.110.0251.060** **03.110.0251.080**	14, 56 15, 57
03.088.34.10.7	**03.110.0251.060** **03.110.0251.080**	14, 56 15, 57
03.088.34.13.0	**03.110.0251.080**	15, 57
03.088.34.13.7	**03.110.0251.080**	15, 57
03.088.34.14.0	**03.110.0251.120**	16, 58
03.088.34.14.7	**03.110.0251.120**	16, 58
03.088.34.14.8	**03.110.0251.120**	16, 58
03.088.34.15.7	**03.110.0251.040**	14, 56
03.088.34.16.7	**03.110.0251.040**	14, 56
03.088.34.17.0	**03.110.0251.130**	16, 58
03.088.34.17.7	**03.110.0251.130**	16, 58
03.088.34.17.8	**03.110.0251.130**	16, 58
03.088.34.21.0	**03.110.0251.120**	16, 58
03.088.34.21.7	**03.110.0251.120**	16, 58
03.088.34.21.8	**03.110.0251.120**	16, 58
03.088.34.22.0	**03.110.0251.130**	16, 58
03.088.34.22.7	**03.110.0251.130**	16, 58
03.088.34.22.8	**03.110.0251.130**	16, 58
03.088.35.01.0	**03.110.0251.010**	13, 55
03.088.35.01.7	**03.110.0251.010**	13, 55
03.088.35.03.0	**03.110.0251.020**	13, 55
03.088.35.03.7	**03.110.0251.020**	13, 55
03.088.35.05.0	**03.110.0251.070** **03.110.0251.140**	15, 57 16, 58
03.088.35.05.7	**03.110.0251.070** **03.110.0251.140**	15, 57 16, 58
03.088.35.05.8	**03.110.0251.140**	16, 58
03.088.35.06.0	**03.110.0251.110**	16
03.088.35.12.0	**03.110.0251.140**	16, 58
03.088.35.12.7	**03.110.0251.140**	16, 58
03.088.35.12.8	**03.110.0251.140**	16, 58
03.088.37.07.7	**03.110.0251.100**	15, 57
03.310.08.51.0	**03.130.0249.500**	19
05.092.90.04.0	**03.120.8700.411** **03.120.8700.761**	17, 59 18, 59
05.092.90.05.0	**03.120.8700.411** **03.120.8700.761**	17, 59 18, 59
05.092.90.06.0	**03.120.8700.431** **03.120.8700.801**	17, 59 18, 60
05.092.90.07.0	**03.120.8700.420**	17, 59
05.092.90.08.0	**03.120.8700.431** **03.120.8700.801**	17, 59 18, 60
05.092.90.09.0	**03.120.8700.420**	17, 59
05.092.90.10.0	**03.120.8700.411** **03.120.8700.761**	17, 59 18, 59
05.092.90.23.0	**03.120.8700.431** **03.120.8700.801**	17, 59 18, 60
05.310.07.30.1	**03.130.0249.510**	19
05.362.70.02.0	**03.120.8700.420**	17, 59
09.801.02.57.0	**03.120.8700.420**	17, 59

Original-Ersatzteilnummern dienen lediglich Vergleichszwecken. Sie dürfen nicht in Lieferscheinen und Rechnungen an die Fahrzeughersteller oder Wiederverkäufer erscheinen.
Original-numbers (OE-numbers) are only meant to be a means of camparison. They must not appear on delivery notes or invoices that are addressed to vehicle owners and resellers.

Vergl.-Nr. Comp.-No.	T-Nr. T-No.	Seite page
09.801.02.75.0	**03.120.8700.111** **03.120.8700.411** **03.120.8700.761**	17, 58 17, 59 18, 59
09.801.02.92.0	**03.120.8700.420**	17, 59
09.801.02.93.0	**03.120.8700.111** **03.120.8700.411** **03.120.8700.761**	17, 58 17, 59 18, 59
09.801.06.20.0	**03.120.8700.420**	17, 59
09.801.06.21.0	**03.120.8700.111** **03.120.8700.411** **03.120.8700.761**	17, 58 17, 59 18, 59
09.801.06.35.0	**03.120.8700.411** **03.120.8700.761**	17, 59 18, 59
09.801.06.36.0	**03.120.8700.420**	17, 59
09.801.06.43.0	**03.120.8700.411** **03.120.8700.761**	17, 59 18, 59
09.801.06.44.0	**03.120.8700.431** **03.120.8700.801**	17, 59 18, 60
09.801.06.45.0	**03.120.8700.420**	17, 59
09.801.06.95.0	**03.120.8700.431** **03.120.8700.801**	17, 59 18, 60
09.801.06.96.0	**03.120.8700.420**	17, 59
09.801.07.09.0	**03.120.8700.411** **03.120.8700.761**	17, 59 18, 59
09.801.07.24.0	**03.120.8700.411** **03.120.8700.761**	17, 59 18, 59
09.801.07.25.0	**03.120.8700.420**	17, 59
09.801.07.26.0	**03.120.8700.431** **03.120.8700.801**	17, 59 18, 60
09.801.08.15.0	**03.120.8700.761**	18, 59
09.801.08.16.0	**03.120.8700.801**	18, 60
Brembo		
0190 6039	**03.120.8700.550**	62
4255 5669	**03.120.8700.300**	62
003 420 46 20	**03.120.8700.700**	62
Citroën		
E169016	**03.110.2600.030**	142
E169019	**03.110.2600.020**	142
E169154	**03.110.2600.030**	142
4246.Y1	**03.110.2600.020**	142
4246.L2	**03.110.2600.020**	142
4246.K2	**03.110.2600.030**	142
4246.K3	**03.110.2600.030**	142
4246.Y3	**03.110.2600.030**	142
4246.L3	**03.110.2600.020**	142
4246.L4	**03.110.2600.020**	142
4246.Y5	**03.110.2600.030**	142
4246.X9	**03.110.2600.020**	142
4249.A0	**03.110.2600.030**	142
4249.E2	**03.110.2600.020**	142
4249.H2	**03.110.2600.030**	142

Vergl.-Nr. Comp.-No.	T-Nr. T-No.	Seite page
4249.26	**03.110.2600.020**	142
4249.27	**03.110.2600.020**	142
4249.E3	**03.110.2600.030**	142
4249.K3	**03.110.2600.020**	142
4249.35	**03.110.2600.030**	142
4249.36	**03.110.2600.030**	142
4249.G5	**03.110.2600.030**	142
4249.H8	**03.110.2600.020**	142
4249.H9	**03.110.2600.030**	142
4249.99	**03.110.2600.020**	142
46806233	**03.110.2600.020**	142
46806234	**03.110.2600.030**	142
1606400780	**03.110.2600.030**	142
1606401680	**03.110.2600.030**	142
DAF		
AMPA 014	**03.110.0275.840**	202
299 095	**03.110.0275.810**	95
883 555	**03.110.0275.810**	95
1142 086	**03.110.0275.910**	95
1142 132	**03.110.0275.920**	95
1238 372	**03.110.0275.810**	95
12480028	**03.130.8701.360**	205
1387 439	**03.110.0275.801**	95, 202
1400 069	**03.110.0275.890**	204
1400 163	**03.110.0275.850**	203
1400 273	**03.110.0275.860**	203
1400 284	**03.110.0275.870**	204
1403 758	**03.110.0275.880**	204
1407 581	**03.110.0275.861**	203
1408 252	**03.110.0275.850**	203
1408 253	**03.110.0275.880**	204
1408 254	**03.110.0275.860**	203
1408 670	**03.110.0275.851**	203
1408 671	**03.110.0275.880**	204
1408 672	**03.110.0275.861**	203
1436 901	**03.120.8700.091**	204
1439 324	**03.120.8700.121**	96
1525 384	**03.110.0275.910**	95
1617 343	**03.120.8700.121**	96
1640 561	**03.110.0275.801**	95, 202
1657 638	**03.130.0285.510**	205
1726 138	**03.110.0275.801**	95, 202
1739 542	**03.110.0275.801**	95, 202
1783 346	**03.110.0275.801**	95, 202
1797 053	**03.120.8700.121**	96
1800 830	**03.120.8700.121**	96
1804 824	**03.130.0285.510**	205

Original-Ersatzteilnummern dienen lediglich Vergleichszwecken. Sie dürfen nicht in Lieferscheinen und Rechnungen an die Fahrzeughersteller oder Wiederverkäufer erscheinen.
Original-numbers (OE-numbers) are only meant to be a means of camparison. They must not appear on delivery notes or invoices that are addressed to vehicle owners and resellers.

Vergl.-Nr. Comp.-No.	T-Nr. T-No.	Seite page
1805 824	**03.130.0285.510**	205
1812 563	**03.110.0275.801**	95, 202
1812 582	**03.110.0275.801**	95, 202
1878 030	**03.120.8700.121**	96
MAK 2487	**03.110.0275.800**	202
MAK 2578	**03.110.0275.800**	202
MJK 2785	**03.110.0275.840**	202
PAK 3545	**03.110.0275.820**	202
PAK 3546	**03.110.0275.800**	202
AMPB 481	**03.110.0275.840**	202
PAK 5513	**03.110.0275.820**	202
68323004	**03.130.8701.390**	205
PAK 7404	**03.110.0275.820**	202
MAK 7429	**03.110.0275.820**	202
MAK 7529	**03.110.0275.820**	202
BBU 8177	**03.120.8700.560**	205
AMPB 860	**03.110.0275.840**	202
AMPB 887	**03.110.0275.800**	202
AMPB 889	**03.110.0275.820**	202
Fiat		
46806233	**03.110.2600.020**	144
51728377	**03.110.2600.020**	144
51728378	**03.110.2600.030**	144
51740244	**03.110.2600.020**	144
51740247	**03.110.2600.030**	144
51848618	**03.110.2600.020**	144
51848619	**03.110.2600.020**	144
51858362	**03.110.2600.030**	144
51858363	**03.110.2600.030**	144
1300501080	**03.110.2600.020**	144
1307356080	**03.110.2600.030**	144
Ford		
1 371 393	**03.110.2600.140**	146
1 371 394	**03.110.2600.130**	146
1 387 152	**03.110.2600.170** **03.110.2600.180**	146 147
1 451 161	**03.110.2600.170** **03.110.2600.180**	146 147
1 503 287	**03.110.2600.140**	146
1 503 290	**03.110.2600.130**	146
1 543 340	**03.110.2600.140**	146
1 546 747	**03.110.2600.140**	146
1 547 061	**03.110.2600.130**	146
4 041 427	**03.110.2600.160**	146
4 395 257	**03.110.2600.160**	146
6C112A097AB	**03.110.2600.170** **03.110.2600.180**	146 147

Vergl.-Nr. Comp.-No.	T-Nr. T-No.	Seite page
Fruehauf		
449445	**03.110.3504.900**	21
CF103696	**03.110.3504.900**	21
M91000101	**03.120.8700.111**	21
Gigant		
9267037	**03.110.8115.020**	23
9267038	**03.110.8115.020**	23
9267066	**03.110.8115.010**	23
9267086	**03.110.8115.040**	23
9267088	**03.110.8115.080**	23
9291063	**03.120.8700.160** **03.120.8700.161**	24 24
9291072	**03.120.8700.111**	24
9291073	**03.120.8700.111**	24
M200135.2	**03.110.8115.040**	23
Haldex		
M200135-01	**03.110.3504.900**	64
20 700 509	**03.110.4255.001**	64
82 421 140	**03.110.4255.280** **03.110.4255.290**	 65
5010 598 305	**03.110.4255.001**	64
5010 598 306	**03.110.4255.290**	65
4.079.0003.00	**03.110.2402.000**	64
4.079.0005.02	**03.110.2400.000**	64
Hendrickson		
II30419	**03.110.1926.280**	26
Irisbus		
0299 4084	**03.110.0823.460**	98
0299 6068	**03.120.8700.181**	99
299 6353	**03.110.4255.050**	98
5 0413 4958	**03.110.4255.050**	98
5001 020 312	**03.120.8700.181**	99
5006 028 410	**03.120.8700.181**	99
Isuzu		
1-42316-051	**03.110.2600.550**	151
1-42316-051-0	**03.110.2600.550**	151
8-97015-887-0	**03.110.2600.500**	151
8-97168-631-1	**03.110.2600.510**	151
8-97168-632-1	**03.110.2600.520**	151
8-97371-876-0	**03.110.2600.510**	151
8-97387-228-0	**03.110.2600.520**	151
8-97387-229-0	**03.110.2600.510**	151
8-98105-058-0	**03.110.2600.510**	151

Original-Ersatzteilnummern dienen lediglich Vergleichszwecken. Sie dürfen nicht in Lieferscheinen und Rechnungen an die Fahrzeughersteller oder Wiederverkäufer erscheinen.
Original-numbers (OE-numbers) are only meant to be a means of camparison. They must not appear on delivery notes or invoices that are addressed to vehicle owners and resellers.

Vergl.-Nr. Comp.-No.	T-Nr. T-No.	Seite page
Iveco		
0190 2469	**03.120.8700.610**	160
0190 3486	**03.120.8700.560**	214
190 3651	**03.130.8701.110** **03.130.8701.510**	214 216
0190 4528	**03.110.0810.400**	153
0190 4529	**03.110.0819.400**	153
0190 4531	**03.110.0811.400**	153
0190 4532	**03.110.0814.400**	207
0190 4693	**03.110.0812.400**	153
0190 6038	**03.120.8700.610**	160
0190 6039	**03.120.8700.550**	159
0190 6043	**03.120.8700.070**	212
0190 6144	**03.120.8700.061**	212
0190 6146	**03.120.8700.070**	212
0190 6158	**03.120.8700.610**	160
0190 6159	**03.120.8700.550**	159
0190 6170	**03.120.8700.030**	212
0190 6183	**03.120.8700.590**	159
0190 6191	**03.120.8700.001**	212
0190 6243	**03.120.8700.010**	158
0190 6297	**03.120.8700.070**	212
0190 6298	**03.120.8700.061**	212
0190 6345	**03.120.8700.560**	214
0190 6401	**03.120.8700.290** **03.120.8700.630**	158 160
190 6416	**03.120.8700.300**	158, 213
0190 6416	**03.120.8700.300**	158, 213
0190 6427	**03.120.8700.620**	160
0190 6428	**03.120.8700.610** **03.120.8700.650**	160 161
0190 6429	**03.120.8700.660**	161
0190 6430	**03.120.8700.640**	160
0190 6438	**03.110.0823.200**	209
0190 6459	**03.120.8700.001**	212
0190 6461	**03.110.0823.200**	209
190 6462	**03.130.8701.250**	215
0190 6466	**03.110.0823.210**	209
0190 6467	**03.120.8700.091**	213
190 6468	**03.130.8701.270**	215
0190 7526	**03.110.0815.200**	207
0190 7527	**03.110.0815.200**	207
0190 7528	**03.110.0813.200**	207
0190 7529	**03.110.0813.200**	207
0190 7530	**03.110.0815.200**	207
0190 7568	**03.110.0817.400**	208
0190 7569	**03.110.0820.400**	208
0190 7631	**03.110.0818.400** **03.120.8700.001**	208 212

Vergl.-Nr. Comp.-No.	T-Nr. T-No.	Seite page
0190 7725	**03.110.0813.200**	207
0190 7726	**03.110.0815.200**	207
0190 7765	**03.110.0816.400**	208
1907 942	**03.130.8701.440**	215
190 7956	**03.130.8701.000**	214
0190 8045	**03.120.8700.010**	158
190 8231	**03.130.8701.010**	103, 214
0190 8345	**03.120.8700.010**	158
190 8407	**03.130.8701.260**	162, 215
0190 8577	**03.110.0813.200**	207
0190 8578	**03.110.0815.200**	207
0190 8614	**03.110.0818.400**	208
0190 8729	**03.110.0818.400**	208
0190 8772	**03.110.0821.400**	154
0190 8773	**03.110.0822.200**	154
0190 8793	**03.110.0822.200**	154
190 8825	**03.130.8701.440** **03.130.8701.530**	215 216
29 121 S	**03.130.8701.490**	163
0299 1646	**03.110.0823.290**	155
0299 1979	**03.110.0818.400**	208
0299 2271	**03.110.0823.240**	210
0299 2291	**03.110.0815.400**	102, 207
0299 2336	**03.120.8700.111**	102, 213
0299 2339	**03.120.8700.290** **03.120.8700.630**	158 160
0299 2348	**03.120.8700.121**	213
299 2393	**03.130.8701.550**	163, 216
299 2394	**03.130.8701.330**	163
0299 2470	**03.110.0823.200**	209
0299 2476	**03.120.8700.121**	213
0299 2477	**03.110.0823.220**	209
0299 2479	**03.120.8700.001**	212
0299 2635	**03.110.0823.430**	211
0299 2636	**03.110.0823.400**	210
299 2666	**03.130.8701.110** **03.130.8701.510**	214 216
0299 4066	**03.110.0823.250**	154
0299 4084	**03.110.0823.460**	102
0299 4086	**03.120.8700.460**	159
0299 5631	**03.120.8700.460**	159
0299 5633	**03.120.8700.290** **03.120.8700.630**	158 160
0299 5693	**03.120.8700.290** **03.120.8700.630**	158 160
0299 5702	**03.110.0823.390**	210
0299 5809	**03.120.8700.121**	213
0299 5819	**03.120.8700.121**	213
0299 5894	**03.110.0823.390**	210

Original-Ersatzteilnummern dienen lediglich Vergleichszwecken. Sie dürfen nicht in Lieferscheinen und Rechnungen an die Fahrzeughersteller oder Wiederverkäufer erscheinen.
Original-numbers (OE-numbers) are only meant to be a means of camparison. They must not appear on delivery notes or invoices that are addressed to vehicle owners and resellers.

Vergl.-Nr. Comp.-No.	T-Nr. T-No.	Seite page
0299 5938	**03.120.8700.121**	213
0299 6009	**03.110.0823.410**	211
0299 6010	**03.110.0823.201**	209
0299 6027	**03.110.0823.320**	156
0299 6028	**03.110.0823.370**	157
0299 6033	**03.110.0823.360**	157
0299 6043	**03.110.0823.340**	156
0299 6049	**03.110.0823.350**	157
0299 6091	**03.120.8700.460**	159
0299 6121	**03.110.0823.270**	155
0299 6122	**03.110.0823.330**	156
0299 6131	**03.110.0823.260**	154
0299 6327	**03.110.0823.220**	209
0299 6328	**03.110.0823.230**	210
0299 6329	**03.110.0823.200**	209
0299 6378	**03.120.8700.121**	213
0299 6418	**03.110.0823.440**	211
0299 6419	**03.110.0823.420**	211
0299 6465	**03.120.8700.290**	158
0299 6468	**03.120.8700.111**	102, 213
0299 6515	**03.120.8700.121**	213
0299 6532	**03.120.8700.670**	161
0299 6535	**03.120.8700.290**	158
0299 6707	**03.110.0815.400**	102, 207
0299 6708	**03.110.0823.390**	210
0299 6709	**03.110.0823.430**	211
0299 6710	**03.110.0823.400**	210
0485 6911	**03.120.8700.030**	212
0485 6912	**03.120.8700.001**	212
0593 8118	**03.110.0819.400**	153
0716 8368	**03.110.0814.400**	207
0717 1255	**03.110.0816.400**	208
0717 1274	**03.110.0814.400**	207
0717 2018	**03.110.0815.200**	207
0717 2078	**03.110.0815.200**	207
0717 2880	**03.110.0817.400**	208
0717 2881	**03.110.0817.400**	208
0717 2882	**03.110.0817.400**	208
0717 2928	**03.110.0820.400**	208
0717 2929	**03.110.0820.400**	208
0717 2930	**03.110.0820.400**	208
0717 3036	**03.110.0813.200**	207
0717 3317	**03.110.0818.400** **03.120.8700.001**	208 212
0717 9778	**03.110.0823.200**	209
0718 0256	**03.110.0822.200**	154
0718 2299	**03.110.0823.290**	155
0718 2300	**03.110.0823.250**	154

Vergl.-Nr. Comp.-No.	T-Nr. T-No.	Seite page
0718 2305	**03.110.0823.200**	209
0718 2874	**03.110.0823.310**	156
0718 3632	**03.110.0823.210**	209
0718 3804	**03.110.0823.240**	210
0718 3805	**03.110.0815.400**	102, 207
0718 4077	**03.110.0823.430**	211
0718 4078	**03.110.0823.400**	210
0718 5503	**03.110.0823.230**	210
0718 6309	**03.110.0823.320**	156
0718 6485	**03.110.0823.340**	156
0718 6848	**03.110.0823.350**	157
0718 7541	**03.110.0823.390**	210
0718 7567	**03.110.0823.201**	209
0718 7569	**03.110.0823.410**	211
0718 7712	**03.110.0815.400**	102, 207
0718 7714	**03.110.0823.400**	210
0718 8080	**03.110.0823.370**	157
0718 8210	**03.110.0823.360**	157
0718 9265	**03.110.0823.420**	211
0718 9456	**03.110.0823.440**	211
718 9475	**03.110.0823.220**	209
0718 9476	**03.110.0823.230**	210
0858 2290	**03.110.0810.400**	153
0858 4182	**03.110.0811.400**	153
4121 1278	**03.120.8700.121**	213
4121 2279	**03.120.8700.121**	213
4247 0835	**03.120.8700.460**	159
4247 0836	**03.110.0823.280**	155
4247 0841	**03.120.8700.380**	159
4247 0842	**03.110.0821.400**	154
4247 1034	**03.110.0823.250**	154
4247 1111	**03.110.0822.200**	154
4247 1150	**03.110.0823.310**	156
4247 1214	**03.110.0823.300**	155
4253 5791	**03.120.8700.630**	160
4253 6101	**03.120.8700.670**	161
4253 6956	**03.130.8701.270**	215
4254 6401	**03.110.0823.380**	157
4254 8195	**03.130.8701.550**	163, 216
4254 8196	**03.130.8701.330**	163
4254 8208	**03.130.8701.260**	162, 215
4254 8209	**03.130.8701.310**	162
4255 5406	**03.120.8700.380**	159
4255 5634	**03.130.8701.320**	162
4255 5669	**03.120.8700.300**	158, 213
4255 5881	**03.120.8700.680**	161
4255 5917	**03.120.8700.690**	162

Original-Ersatzteilnummern dienen lediglich Vergleichszwecken. Sie dürfen nicht in Lieferscheinen und Rechnungen an die Fahrzeughersteller oder Wiederverkäufer erscheinen.
Original-numbers (OE-numbers) are only meant to be a means of camparison. They must not appear on delivery notes or invoices that are addressed to vehicle owners and resellers.

Vergl.-Nr. Comp.-No.	T-Nr. T-No.	Seite page
4255 6205	**03.130.8701.310**	162
4255 9616	**03.130.8701.330**	163
4256 0080	**03.120.8700.380**	159
4256 0913	**03.130.8701.550**	163, 216
4256 1101	**03.120.8700.380**	159
4256 1102	**03.120.8700.380**	159
4256 1355	**03.120.8700.680**	161
4256 7353	**03.130.8701.320**	162
4256 7355	**03.130.8701.330**	163
4256 7358	**03.130.8701.250**	215
9316 1407	**03.110.0823.480**	102
9316 1554	**03.130.8701.010**	103, 214
9319 2921	**03.130.8701.600**	216
9380 0492	**03.110.0819.400**	153
9381 4391	**03.110.0812.400**	153
9381 4402	**03.110.0812.400**	153
9382 1918	**03.110.0821.400**	154
5 0005 4528	**03.130.8701.260**	162, 215
5 0005 4695	**03.130.8701.310**	162
5 0005 4985	**03.130.8701.110** **03.130.8701.510**	214 216
5 0030 6590	**03.110.0823.280**	155
5 0112 1723	**03.110.0823.330**	156
5 0355 8114	**03.130.8701.010**	103, 214
5 0407 9365	**03.110.0823.380**	157
5 0408 0994	**03.110.0823.380**	157
5 0412 1605	**03.110.0823.260**	154
5 0412 1612	**03.110.0823.270**	155
5 0412 1723	**03.110.0823.330**	156
5 0426 7884	**03.110.2600.210**	158
Knorr Bremse		
K000129	**03.140.1935.200**	73
K000133	**03.140.1935.210**	73
K005938	**03.110.2400.000**	67
II30419	**03.110.1926.280**	67
II19712004	**03.140.1935.210**	73
II30679004	**03.140.1935.210**	73
II377830061	**03.110.2400.000**	67
4.079.0014.00	**03.110.2400.020**	67
970 423 06 12	**03.110.1926.280**	67
Leciñena		
3124004200	**03.110.0350.000**	28
4598006032	**03.110.0350.010**	28
120015000005	**03.110.0350.010**	28
120015000021	**03.110.0350.000**	28
942 421 13 12	**03.110.0350.010**	28

Vergl.-Nr. Comp.-No.	T-Nr. T-No.	Seite page
MAN		
68324072	**03.130.8701.340**	108, 226
06.01494.4611	**03.130.0923.500**	224
06.01902.2411	**03.130.0923.520**	224
06.01909.0011	**03.130.0923.510**	107, 224
06.02191.2822	**03.130.0923.510**	107, 224
N1.01105.6094	**03.130.0923.500**	224
81.25937.0022	**03.130.8701.590**	108, 227
81.25937.0026	**03.130.8701.580**	108, 227
81.25937.6011	**03.130.8701.580**	108, 227
81.25937.6012	**03.130.8701.590**	108, 227
81.35700.6111	**03.110.0922.080**	105, 219
81.50803.0001	**03.110.0922.030**	105, 218
81.50803.0009	**03.110.0922.030**	105, 218
81.50803.0010	**03.110.0922.010**	105, 218
81.50803.0014	**03.110.0922.030**	105, 218
81.50803.0015	**03.110.0922.030**	105, 218
81.50803.0020	**03.110.0922.070**	219
81.50803.0021	**03.110.0922.100**	106, 220
81.50803.0022	**03.110.0922.040**	219
81.50803.0023	**03.110.0922.090**	106, 219
81.50803.0024	**03.110.0922.020**	105, 218
81.50803.0026	**03.110.0922.020**	105, 218
81.50803.0027	**03.110.0922.070**	219
81.50803.0028	**03.110.0922.080**	105, 219
81.50803.0031	**03.110.0922.090**	106, 219
81.50803.0038	**03.110.0922.090**	106, 219
81.50803.0039	**03.110.1926.390**	222
81.50803.0040	**03.110.0922.090**	106, 219
81.50803.0041	**03.110.0922.100**	106, 220
81.50803.0042	**03.110.0922.130**	220
81.50803.0043	**03.110.0922.150**	220
81.50803.0044	**03.110.0922.160**	220
81.50803.0047	**03.110.0922.100**	106, 220
81.50803.0048	**03.110.0922.080**	105, 219
81.50803.0051	**03.110.0922.200**	221
81.50803.0052	**03.110.0922.210**	221
81.50803.0053	**03.110.0922.130**	220
81.50803.0054	**03.110.0922.170** **03.110.0922.171**	221 221
81.50803.0057	**03.110.0922.070**	219
81.50803.0058	**03.110.0922.000**	218
81.50803.0061	**03.110.0922.040**	219
81.50803.0062	**03.110.0922.150**	220
81.50803.0063	**03.110.0922.170** **03.110.0922.171**	221 221
81.50803.0064	**03.110.0922.000**	218
81.50811.0004	**03.130.8701.180**	107, 225

Original-Ersatzteilnummern dienen lediglich Vergleichszwecken. Sie dürfen nicht in Lieferscheinen und Rechnungen an die Fahrzeughersteller oder Wiederverkäufer erscheinen.
Original-numbers (OE-numbers) are only meant to be a means of camparison. They must not appear on delivery notes or invoices that are addressed to vehicle owners and resellers.

Vergl.-Nr. Comp.-No.	T-Nr. T-No.	Seite page
81.50820.5006	**03.120.8700.021**	222
81.50820.5007	**03.120.8700.771**	106, 223
81.50820.5017	**03.120.8700.111**	222
81.50820.5020	**03.120.8700.021**	222
81.50820.5021	**03.120.8700.771**	106, 223
81.50820.5023	**03.120.8700.091**	222
81.50820.5025	**03.120.8700.091**	222
81.50820.5029	**03.120.8700.091**	222
81.50820.5040	**03.120.8700.021**	222
81.50820.5041	**03.120.8700.771**	106, 223
81.50820.5047	**03.120.8700.021**	222
81.50820.5048	**03.120.8700.771**	106, 223
81.50820.5060	**03.120.8700.021**	222
81.50820.5061	**03.120.8700.771**	106, 223
81.50820.5064	**03.120.8700.021**	222
81.50820.5066	**03.120.8700.021**	222
81.50820.5068	**03.120.8700.021**	222
81.50820.5069	**03.120.8700.771**	106, 223
81.50820.5072	**03.120.8700.181**	106, 223
81.50820.5080	**03.120.8700.181**	106, 223
81.50820.5085	**03.120.8700.131**	223
81.50820.5088	**03.120.8700.771**	106, 223
81.50820.5091	**03.120.8700.021**	222
81.50820.5092	**03.120.8700.771**	106, 223
81.50820.5094	**03.120.8700.111**	222
81.50820.5098	**03.120.8700.111**	222
81.50820.5108	**03.120.8700.811**	224
81.50820.6000	**03.120.8700.021**	222
81.50820.6001	**03.120.8700.771**	106, 223
81.50820.6002	**03.120.8700.021**	222
81.50820.6003	**03.120.8700.771**	106, 223
81.50820.6004	**03.120.8700.021**	222
81.50820.6005	**03.120.8700.771**	106, 223
81.50820.6006	**03.120.8700.091**	222
81.50820.6014	**03.120.8700.021**	222
81.50820.6015	**03.120.8700.771**	106, 223
81.50820.6016	**03.120.8700.021**	222
81.50820.6017	**03.120.8700.771**	106, 223
81.50820.6020	**03.120.8700.091**	222
81.50820.6022	**03.120.8700.111**	222
81.50820.6025	**03.120.8700.021**	222
81.50820.6026	**03.120.8700.771**	106, 223
81.50820.6030	**03.120.8700.121**	223
81.50820.6032	**03.120.8700.121**	223
81.50820.6033	**03.120.8700.121**	223
81.50820.6034	**03.120.8700.021**	222
81.50820.6036	**03.120.8700.021**	222

Vergl.-Nr. Comp.-No.	T-Nr. T-No.	Seite page
81.50820.6041	**03.120.8700.181**	106, 223
81.50820.6042	**03.120.8700.091**	222
81.50820.6043	**03.120.8700.131**	223
81.50820.6044	**03.120.8700.021**	222
81.50820.6045	**03.120.8700.771**	106, 223
81.50820.6046	**03.120.8700.021**	222
81.50820.6051	**03.120.8700.181**	106, 223
81.50820.6052	**03.120.8700.181**	106, 223
81.50820.6054	**03.120.8700.131**	223
81.50820.6055	**03.120.8700.121**	223
81.50820.6056	**03.120.8700.121**	223
81.50820.6058	**03.120.8700.111**	222
81.50820.6059	**03.120.8700.111**	222
81.50820.6060	**03.120.8700.111**	222
81.50820.6065	**03.120.8700.811**	224
81.50820.6066	**03.120.8700.811**	224
81.50822.6011	**03.130.8701.290**	107, 226
81.50822.6014	**03.130.8701.280**	226
81.50822.6015	**03.130.8701.070**	225
81.50822.6016	**03.130.8701.290**	107, 226
81.50822.6029	**03.130.8701.070**	225
81.50822.6044	**03.120.8700.021** **03.120.8700.771**	222 106, 223
81.52400.6005	**03.130.0922.300**	107, 225
81.52403.0028	**03.130.0922.310**	225
81.52403.0029	**03.130.0922.300**	107, 225
81.93021.0397	**03.130.0922.300**	107, 225

Mercedes-Benz		
000000 005574	**03.130.1935.170**	114, 175, 235
910105 014006	**03.130.1935.150**	114, 175, 235
910105 014009	**03.130.1935.110**	114, 234
910105 014017	**03.130.1935.120**	235
910105 016018	**03.130.1935.160**	114, 175, 235
910105 014019	**03.130.1905.150**	113, 175, 234
910105 020024	**03.130.1935.170**	114, 175, 235
542 074 20 28	**03.120.8700.165**	172
623 100 08 70	**03.110.0620.000**	110
914126 014012	**03.130.1905.150**	113, 175, 234
668 356 05 15	**03.130.1911.100**	32, 176
970 356 03 15	**03.130.0922.310**	236
970 356 04 15	**03.130.0922.310**	236
976 356 00 15	**03.130.1911.120**	115, 236
003 420 79 10	**03.120.8700.175**	172
000 420 01 20	**03.120.8700.200**	173
000 420 97 20	**03.120.8700.190**	173
001 420 15 20	**03.120.8700.170**	113, 172
002 420 38 20	**03.120.8700.270**	173

Original-Ersatzteilnummern dienen lediglich Vergleichszwecken. Sie dürfen nicht in Lieferscheinen und Rechnungen an die Fahrzeughersteller oder Wiederverkäufer erscheinen.
Original-numbers (OE-numbers) are only meant to be a means of camparison. They must not appear on delivery notes or invoices that are addressed to vehicle owners and resellers.

Vergl.-Nr. Comp.-No.	T-Nr. T-No.	Seite page
002 420 39 20	**03.120.8700.720**	174
002 420 40 20	**03.120.8700.710**	174
002 420 41 20	**03.120.8700.730**	174
002 420 42 20	**03.120.8700.730**	174
002 420 49 20	**03.120.8700.121**	31, 113, 233
002 420 55 20	**03.120.8700.021**	112
002 420 56 20	**03.120.8700.270**	173
002 420 57 20	**03.120.8700.170**	113, 172
002 420 60 20	**03.120.8700.710**	174
002 420 62 20	**03.120.8700.170**	113, 172
002 420 69 20	**03.120.8700.270**	173
002 420 78 20	**03.120.8700.111**	31, 112, 233
002 420 79 20	**03.120.8700.111**	31, 112, 233
002 420 99 20	**03.120.8700.720**	174
003 420 01 20	**03.120.8700.200**	173
003 420 11 20	**03.120.8700.131**	233
003 420 12 20	**03.120.8700.131**	233
003 420 15 20	**03.120.8700.170**	113, 172
003 420 16 20	**03.120.8700.121**	31, 113, 233
003 420 17 20	**03.120.8700.730**	174
003 420 20 20	**03.120.8700.121**	31, 113, 233
003 420 22 20	**03.120.8700.121**	31, 113, 233
003 420 24 20	**03.120.8700.190**	173
003 420 35 20	**03.120.8700.121**	31, 113, 233
003 420 44 20	**03.120.8700.170**	113, 172
003 420 46 20	**03.120.8700.700**	32, 174
003 420 64 20	**03.120.8700.270**	173
003 420 66 20	**03.120.8700.131**	233
003 420 72 20	**03.120.8700.131**	233
003 420 73 20	**03.120.8700.131**	233
003 420 77 20	**03.120.8700.170**	113, 172
003 420 78 20	**03.120.8700.175**	172
003 420 84 20	**03.120.8700.021**	112
004 420 13 20	**03.120.8700.111**	31, 112, 233
004 420 15 20	**03.120.8700.730**	174
004 420 22 20	**03.120.8700.121**	31, 113, 233
004 420 24 20	**03.120.8700.730**	174
004 420 25 20	**03.120.8700.190**	173
004 420 26 20	**03.120.8700.730**	174
004 420 27 20	**03.120.8700.710**	174
004 420 48 20	**03.120.8700.170**	113, 172
004 420 55 20	**03.120.8700.720**	174
004 420 60 20	**03.120.8700.121**	31, 113, 233
004 420 61 20	**03.120.8700.131**	233
004 420 68 20	**03.120.8700.155**	171
004 420 69 20	**03.120.8700.145**	171
004 420 70 20	**03.120.8700.431** **03.120.8700.781**	32

Vergl.-Nr. Comp.-No.	T-Nr. T-No.	Seite page
004 420 81 20	**03.120.8700.165**	172
004 420 82 20	**03.120.8700.155**	171
004 420 83 20	**03.120.8700.135**	171
005 420 21 20	**03.120.8700.135**	171
005 420 23 20	**03.120.8700.111**	31, 112, 233
005 420 52 20	**03.120.8700.135**	171
005 420 53 20	**03.120.8700.155**	171
005 420 70 20	**03.120.8700.135**	171
005 420 74 20	**03.120.8700.165**	172
005 420 86 20	**03.120.8700.730**	174
006 420 14 20	**03.120.8700.751**	234
006 420 15 20	**03.120.8700.741**	233
006 420 22 20	**03.120.8700.165**	172
006 420 43 20	**03.120.8700.175**	172
006 420 44 20	**03.120.8700.185**	172
006 420 45 20	**03.120.8700.165**	172
006 420 52 20	**03.120.8700.751**	234
006 420 53 20	**03.120.8700.741**	233
006 420 84 20	**03.120.8700.135**	171
631 420 00 20	**03.120.8700.220**	173
631 420 01 20	**03.120.8700.220**	173
631 420 02 20	**03.120.8700.220**	173
631 420 03 20	**03.120.8700.220**	173
669 420 00 20	**03.120.8700.170**	113, 172
669 420 01 20	**03.120.8700.170**	113, 172
670 420 28 20	**03.120.8700.170**	113, 172
905 420 00 20	**03.120.8700.170**	113, 172
000 420 02 72	**03.110.1926.480**	112
601 420 00 72	**03.110.1926.300**	168
601 420 01 72	**03.110.1926.130**	165
601 420 02 72	**03.110.1926.300**	168
601 420 03 72	**03.110.1926.130**	165
631 420 03 72	**03.110.1926.310**	168
905 420 00 72	**03.110.1926.500**	170
000 420 08 82	**03.140.1935.200**	237
000 420 24 82	**03.140.1935.200**	237
000 420 25 82	**03.140.1935.210**	237
627 420 01 86	**03.140.1935.200**	237
906 421 03 00	**03.120.8700.155**	171
906 421 04 00	**03.120.8700.135**	171
000 421 05 10	**03.120.8700.121**	31, 113, 233
000 421 07 10	**03.120.8700.111**	31, 112, 233
000 421 08 10	**03.120.8700.111**	31, 112, 233
000 421 10 10	**03.120.8700.131**	233
000 421 12 10	**03.120.8700.131**	233
000 421 24 10	**03.120.8700.270**	173
000 421 41 10	**03.120.8700.200**	173

Original-Ersatzteilnummern dienen lediglich Vergleichszwecken. Sie dürfen nicht in Lieferscheinen und Rechnungen an die Fahrzeughersteller oder Wiederverkäufer erscheinen.
Original-numbers (OE-numbers) are only meant to be a means of camparison. They must not appear on delivery notes or invoices that are addressed to vehicle owners and resellers.

Vergl.-Nr. Comp.-No.	T-Nr. T-No.	Seite page
000 421 43 10	**03.120.8700.121**	31, 113, 233
000 421 50 10	**03.120.8700.111**	31, 112, 233
000 421 61 10	**03.120.8700.175**	172
000 421 62 10	**03.120.8700.185**	172
001 421 05 10	**03.120.8700.131**	233
001 421 06 10	**03.120.8700.131**	233
001 421 09 10	**03.120.8700.175**	172
001 421 10 10	**03.120.8700.185**	172
001 421 17 10	**03.120.8700.111**	31, 112, 233
001 421 25 10	**03.120.8700.131**	233
001 421 26 10	**03.120.8700.131**	233
901 421 04 10	**03.120.8700.720**	174
901 421 05 10	**03.120.8700.720**	174
901 421 06 10	**03.120.8700.720**	174
902 421 01 10	**03.120.8700.730**	174
906 421 00 10	**03.120.8700.135**	171
356 421 03 12	**03.110.1926.140**	110
356 421 10 12	**03.110.1926.140**	110
356 421 12 12	**03.110.1926.140**	110
409 421 01 12	**03.110.1926.520**	232
416 421 04 12	**03.110.1926.050**	229
417 421 00 12	**03.110.1926.060**	229
425 421 00 12	**03.110.1926.070**	230
437 421 00 12	**03.110.1926.060**	229
440 421 00 12	**03.110.1926.120**	30, 230
440 421 01 12	**03.110.1926.120**	30, 230
601 421 03 12	**03.110.1926.130**	165
601 421 04 12	**03.110.1926.300**	168
601 421 05 12	**03.110.1926.130**	165
601 421 50 12	**03.110.1926.300**	168
601 421 51 12	**03.110.1926.300**	168
627 421 00 12	**03.110.0620.000**	110
638 421 01 12	**03.110.1926.340**	169
639 421 00 12	**03.110.1926.005**	165
668 421 01 12	**03.110.1926.030**	110, 165
668 421 02 12	**03.110.1926.150**	111, 166
668 421 06 12	**03.110.1926.030**	110, 165
669 421 01 12	**03.110.1926.030**	110, 165
669 421 05 12	**03.110.1926.200**	166
669 421 06 12	**03.110.1926.030**	110, 165
669 421 07 12	**03.110.1926.200**	166
670 421 00 12	**03.110.1940.220**	112, 171
670 421 01 12	**03.110.1926.150**	111, 166
670 421 03 12	**03.110.1926.150**	111, 166
675 421 00 12	**03.110.1926.400**	31
675 421 01 12	**03.110.1926.160**	111, 230
901 421 03 12	**03.110.1926.180**	166
901 421 06 12	**03.110.1926.180**	166

Vergl.-Nr. Comp.-No.	T-Nr. T-No.	Seite page
902 421 03 12	**03.110.1926.180**	166
902 421 04 12	**03.110.1926.180**	166
902 421 06 12	**03.110.1926.180**	166
902 421 07 12	**03.110.1926.180**	166
902 421 09 12	**03.110.1926.180**	166
903 421 00 12	**03.110.1926.470**	170
903 421 01 12	**03.110.1926.470**	170
905 421 00 12	**03.110.1926.490**	170
906 421 00 12	**03.110.1926.410**	169
906 421 01 12	**03.110.1926.410**	169
906 421 02 12	**03.110.1926.410**	169
942 421 05 12	**03.110.1926.000**	30, 110, 229
942 421 09 12	**03.110.1926.000**	30, 110, 229
942 421 10 12	**03.110.1926.000**	30, 110, 229
942 421 11 12	**03.110.1926.000**	30, 110, 229
942 421 12 12	**03.110.1926.000**	30, 110, 229
942 421 21 12	**03.110.1926.000**	30, 110, 229
943 421 03 12	**03.110.1926.190**	111, 230
943 421 04 12	**03.110.1926.190**	111, 230
960 421 03 12	**03.110.1926.460**	232
960 421 04 12	**03.110.1926.460**	232
970 421 00 12	**03.110.1926.020**	229
970 421 01 12	**03.110.1926.020**	229
970 421 02 12	**03.110.1926.020**	229
970 421 06 12	**03.110.1926.020**	229
975 421 00 12	**03.110.1926.160**	111, 230
975 421 01 12	**03.110.1926.160**	111, 230
975 421 02 12	**03.110.1926.160**	111, 230
601 421 77 20	**03.120.8700.220**	173
000 423 71 10	**03.120.8700.730**	174
902 423 05 10	**03.120.8700.710**	174
638 423 01 12	**03.110.1926.350**	169
639 423 01 12	**03.110.1926.015**	165
668 423 00 12	**03.110.1926.260**	168
668 423 01 12	**03.110.1926.250**	167
668 423 02 12	**03.110.1926.240**	167
668 423 03 12	**03.110.1926.230**	167
668 423 04 12	**03.110.1926.240**	167
668 423 05 12	**03.110.1926.230**	167
675 423 03 12	**03.110.1926.220**	30, 111, 231
688 423 00 12	**03.110.1940.210**	232
901 423 04 12	**03.110.1926.290**	168
901 423 06 12	**03.110.1926.290**	168
901 423 08 12	**03.110.1926.290**	168
901 423 10 12	**03.110.1926.290**	168
902 423 01 12	**03.110.1926.170**	166
902 423 03 12	**03.110.1926.170**	166
902 423 04 12	**03.110.1926.170**	166

Original-Ersatzteilnummern dienen lediglich Vergleichszwecken. Sie dürfen nicht in Lieferscheinen und Rechnungen an die Fahrzeughersteller oder Wiederverkäufer erscheinen.
Original-numbers (OE-numbers) are only meant to be a means of camparison. They must not appear on delivery notes or invoices that are addressed to vehicle owners and resellers.

Vergl.-Nr. Comp.-No.	T-Nr. T-No.	Seite page
902 423 05 12	**03.110.1926.170**	166
902 423 06 12	**03.110.1926.170**	166
904 423 01 12	**03.110.1926.210**	167
904 423 02 12	**03.110.1926.210**	167
904 423 03 12	**03.110.1926.210**	167
906 423 00 12	**03.110.1926.450**	170
906 423 01 12	**03.110.1926.440**	169
942 423 00 12	**03.110.1926.000**	30, 110, 229
942 423 01 12	**03.110.1926.000**	30, 110, 229
970 423 00 12	**03.110.1926.270**	231
970 423 02 12	**03.110.1926.390**	31, 231
970 423 03 12	**03.110.1926.280**	30, 231
970 423 04 12	**03.110.1926.280**	30, 231
970 423 05 12	**03.110.1926.270**	231
970 423 06 12	**03.110.1926.280**	30, 231
970 423 07 12	**03.110.1926.270**	231
970 423 09 12	**03.110.1926.390**	31, 231
970 423 11 12	**03.110.1926.510**	232
975 423 00 12	**03.110.1926.220**	30, 111, 231
975 423 03 12	**03.110.1926.220**	30, 111, 231
975 423 06 12	**03.110.1926.220**	30, 111, 231
000 540 02 17	**03.130.8701.450**	177
123 540 00 17	**03.130.8701.450**	177
126 540 20 17	**03.130.8701.450**	177
140 540 12 17	**03.130.8701.450**	177
356 540 00 17	**03.130.1935.060**	115
601 540 13 17	**03.130.8701.450**	177
639 540 14 17	**03.130.8701.210**	32, 176
639 540 15 17	**03.130.8701.210**	32, 176
669 540 04 17	**03.130.1935.000**	177
669 540 05 17	**03.130.1935.000**	177
669 540 11 17	**03.130.1935.000**	177
677 540 07 17	**03.130.8701.560**	33, 115, 236
677 540 08 17	**03.130.8701.570**	33, 237
901 540 00 17	**03.130.1935.070**	176
901 540 01 17	**03.130.1935.070**	176
901 540 02 17	**03.130.8701.540**	33, 177
901 540 03 17	**03.130.8701.540**	33, 177
906 540 13 17	**03.130.8701.350**	177
906 540 14 17	**03.130.8701.240**	176
906 540 15 17	**03.130.8701.240**	176
435 542 00 17	**03.130.8701.520**	33, 236
942 990 00 04	**03.130.1905.140**	113, 234
942 990 28 04	**03.130.1905.140**	113, 234

Meritor		
MDP5072	**03.120.8700.510**	85
MDP 1314	**03.120.8700.400** **03.120.8700.401**	36, 83 36, 84

Vergl.-Nr. Comp.-No.	T-Nr. T-No.	Seite page
MDP 5038	**03.120.8700.021**	82
MDP 5065	**03.120.8700.021**	82
MBR 5073	**03.110.4200.390**	35, 79
MDP 5076	**03.120.8700.400** **03.120.8700.401**	36, 83 36, 84
MBR 5079	**03.110.4200.340**	35, 78
MBR 5080	**03.110.4255.200**	80
MDP 5102	**03.120.8700.441**	84
MBR 5115	**03.110.4255.140**	80
MBR 5124	**03.110.4200.380**	35, 79
MBR 5806	**03.110.4020.040**	77
MBR 9000	**03.110.4020.110**	78
MBR 9001	**03.110.4020.001**	77
MBR 9002	**03.110.4020.100**	78
MBR 9003	**03.110.4020.130**	78
MBR 9004	**03.110.4200.380**	35, 79
MBR 9011	**03.110.4255.220**	81
MBR 9012	**03.110.4255.210**	81
MBR 9013	**03.110.4020.002**	77
MBR 9014	**03.110.4200.510**	36, 79
MBR 9015	**03.110.4200.400**	35, 79
MBR 9017	**03.110.4200.340**	35, 78
MBR 9018	**03.110.4200.390**	35, 79
MDP 1314 K	**03.120.8700.400** **03.120.8700.401**	36, 83 36, 84
152 24 835	**03.120.8700.400** **03.120.8700.401**	36, 83 36, 84
212 24 263	**03.110.4200.340**	35, 78
212 25 115	**03.110.4200.390**	35, 79
212 27 349	**03.110.4200.390**	35, 79
MDP 3125 K	**03.120.8700.011** **03.120.8700.014**	81 82
68 323 232	**03.110.4020.110**	78
683 23 233	**03.110.4020.001**	77
683 23 740	**03.110.4255.220**	81
683 23 825	**03.110.4200.380**	35, 79
683 24 558	**03.120.8700.181**	83
683 25 346	**03.120.8700.181**	83
683 25 373	**03.110.4200.510**	36, 79
683 25 492	**03.120.8700.501**	84
683 26 015	**03.120.8700.181**	83
152 24 835A	**03.120.8700.400** **03.120.8700.401**	36, 83 36, 84
322 2X 2156	**03.120.8700.400** **03.120.8700.401**	36, 83 36, 84
663 25 373/1	**03.110.4200.510**	36, 79
683 25 372/1	**03.110.4200.400**	35, 79
A13 22 2U2257	**03.120.8700.400** **03.120.8700.401**	36, 83 36, 84
683 24 665 M13	**03.120.8700.501**	84

Original-Ersatzteilnummern dienen lediglich Vergleichszwecken. Sie dürfen nicht in Lieferscheinen und Rechnungen an die Fahrzeughersteller oder Wiederverkäufer erscheinen.
Original-numbers (OE-numbers) are only meant to be a means of camparison. They must not appear on delivery notes or invoices that are addressed to vehicle owners and resellers.

Vergl.-Nr. Comp.-No.	T-Nr. T-No.	Seite page
152 24 835 APK4	**03.120.8700.400** **03.120.8700.401**	36, 83 36, 84
152 24 835 T400	**03.120.8700.400** **03.120.8700.401**	36, 83 36, 84
Mitsubishi		
ML107005	**03.110.2600.370**	179
MB295971	**03.110.2600.370**	179
MK326334	**03.110.2600.390**	179
MK356572	**03.110.2600.420**	180
MK374048	**03.110.2600.400**	179
MC894846	**03.110.2600.380**	179
MC894847	**03.110.2600.430**	180
MC894848	**03.110.2600.370** **03.110.2600.410**	179 180
Neoplan		
80162100	**03.110.0711.000**	117
82133310	**03.110.0711.020**	117
82135830	**03.110.0711.030**	117
1101.5508	**03.110.0711.030**	117
0501316953	**03.110.0711.030**	117
0.8016.2100	**03.110.0711.000**	117
0.8213.3300	**03.110.0711.030**	117
0.8213.3310	**03.110.0711.020**	117
0821.340.00	**03.120.8700.121**	118
0821.351.00	**03.120.8700.121**	118
0.8213.5830	**03.110.0711.030**	117
09.1101.5449	**03.110.0711.020**	117
06.01909.0011	**03.130.0923.510**	118
06.02191.2822	**03.130.0923.510**	118
Nissan		
40206-00QAD	**03.110.2600.440**	182
40206-MB600	**03.110.2600.330**	182
40206-9X403	**03.110.2600.350**	182
D4060-MB40A	**03.120.8700.630**	183
41060-MB625	**03.120.8700.670**	183
41060-9X425	**03.120.8700.070**	183
43206-MB600	**03.110.2600.340**	182
Opel		
4403038	**03.110.2600.440**	185
4501421	**03.110.2600.440**	185
9111038	**03.110.2600.440**	185
9161721	**03.110.2600.440**	185
Peugeot		
E169019	**03.110.2600.020**	187

Vergl.-Nr. Comp.-No.	T-Nr. T-No.	Seite page
E169154	**03.110.2600.030**	187
4246.Y1	**03.110.2600.020**	187
4246.K2	**03.110.2600.030**	187
4246.L2	**03.110.2600.020**	187
4246.K3	**03.110.2600.030**	187
4246.Y3	**03.110.2600.030**	187
4246.L3	**03.110.2600.020**	187
4246.L4	**03.110.2600.020**	187
4246.Y5	**03.110.2600.030**	187
4246.X9	**03.110.2600.020**	187
4249.A0	**03.110.2600.030**	187
4249.H2	**03.110.2600.030**	187
4249.E2	**03.110.2600.020**	187
4249.26	**03.110.2600.020**	187
4249.27	**03.110.2600.020**	187
4249.E3	**03.110.2600.030**	187
4249.K3	**03.110.2600.020**	187
4249.35	**03.110.2600.030**	187
4249.36	**03.110.2600.030**	187
4249.H8	**03.110.2600.020**	187
4249.H9	**03.110.2600.030**	187
4249.99	**03.110.2600.020**	187
46806233	**03.110.2600.020**	187
46806234	**03.110.2600.030**	187
1606401680	**03.110.2600.030**	187
Renault		
7700 314 064	**03.110.2600.440**	189
Renault Trucks		
29 121 S	**03.130.8701.490**	194
3173 073	**03.110.4020.140**	240
68310622	**03.130.8701.470**	252
68320654	**03.130.8701.160**	250
68320902	**03.130.8701.470**	252
68321348	**03.130.8701.100**	250
68325408	**03.130.8701.300**	250
8510 3809	**03.110.4020.140**	240
8 5103 806	**03.110.4020.050**	239
5000 396 612	**03.110.4255.040**	191
5000 450 158	**03.110.4255.000**	240
5000 545 242	**03.110.4255.000**	240
5000 792 539	**03.110.4255.030**	241
5001 014 694	**03.120.8700.061**	246
5001 014 704	**03.120.8700.070**	247
5001 020 312	**03.120.8700.181**	248
5001 823 000	**03.120.8700.021**	246
5001 825 339	**03.120.8700.070**	247

Original-Ersatzteilnummern dienen lediglich Vergleichszwecken. Sie dürfen nicht in Lieferscheinen und Rechnungen an die Fahrzeughersteller oder Wiederverkäufer erscheinen.
Original-numbers (OE-numbers) are only meant to be a means of camparison. They must not appear on delivery notes or invoices that are addressed to vehicle owners and resellers.

Vergl.-Nr. Comp.-No.	T-Nr. T-No.	Seite page
5001 825 638	**03.120.8700.061**	246
5001 831 161	**03.130.8701.100**	250
5001 834 075	**03.120.8700.021** **03.130.8701.380**	246 251
5001 844 747	**03.120.8700.290** **03.120.8700.630**	193 193
5001 844 748	**03.120.8700.670**	194
5001 846 034	**03.120.8700.100** **03.120.8700.101**	247 247
5001 850 859	**03.120.8700.290** **03.120.8700.630**	193 193
5001 854 341	**03.120.8700.021**	246
5001 854 342	**03.120.8700.021**	246
5001 855 646	**03.120.8700.181**	248
5001 855 902	**03.120.8700.321** **03.130.8701.400**	248 251
5001 864 363	**03.120.8700.451**	248
5001 864 364	**03.120.8700.451**	248
5001 864 365	**03.120.8700.441**	248
5001 864 380	**03.120.8700.501**	249
5001 864 498	**03.110.4020.040** **03.110.4020.060**	239 239
5001 864 712	**03.110.4255.090**	192
5001 865 750	**03.120.8700.100** **03.120.8700.101**	247 247
5001 866 951	**03.120.8700.091**	247
5001 867 798	**03.110.4020.090**	240
5001 867 799	**03.110.4020.080**	240
5001 871 213	**03.110.2600.330**	191
5001 871 214	**03.110.2600.350**	191
5001 873 218	**03.120.8700.070**	247
5001 874 635	**03.110.2600.340**	191
5006 172 150	**03.110.4255.050**	242
5010 019 249	**03.110.4255.010**	241
5010 190 865	**03.110.4255.010**	241
5010 207 431	**03.110.4255.010**	241
5010 216 433	**03.110.4255.060**	192
5010 216 437	**03.110.4255.020**	241
5010 216 548	**03.110.4255.030**	241
5010 216 931	**03.110.4255.080**	242
5010 216 932	**03.110.4255.070**	242
5010 260 101	**03.110.4255.080**	242
5010 260 102	**03.110.4255.070**	242
5010 260 218	**03.110.4255.180**	243
5010 260 603	**03.110.4255.100**	192
5010 260 604	**03.110.4255.150**	192
5010 260 609	**03.110.4255.090**	192
5010 422 262	**03.110.4255.130**	243
5010 422 263	**03.110.4255.120**	243
5010 422 363	**03.110.4255.050**	242
5010 422 364	**03.110.4255.110**	242

Vergl.-Nr. Comp.-No.	T-Nr. T-No.	Seite page
5010 422 593	**03.110.4255.050**	242
5010 423 363	**03.110.4255.050**	242
5010 423 393	**03.110.4255.050**	242
5010 525 014	**03.110.4255.190**	244
5010 525 308	**03.110.4255.130**	243
5010 525 326	**03.110.4255.220**	244
5010 525 362	**03.110.4255.140**	243
5010 525 364	**03.110.4255.200**	244
5010 525 508	**03.110.4255.210**	244
5010 598 303	**03.110.4255.250**	245
5010 598 304	**03.110.4255.240**	245
5010 598 305	**03.110.4255.001**	241
5010 598 306	**03.110.4255.290**	246
5010 598 307	**03.110.4255.260**	245
5010 598 308	**03.110.4255.270**	245
5010 598 309	**03.110.4255.280**	246
5010 848 607	**03.120.8700.091** **03.130.8701.370**	247 251
5015 598 318	**03.110.4255.250**	245
5600 210 495	**03.110.4255.140**	243
7420 392 016	**03.130.4020.200**	249
7420 424 109	**03.130.4020.210**	250
7420 560 415	**03.120.8700.501**	249
7420 924 727	**03.110.4255.170**	193
7420 924 728	**03.110.4255.160**	193
7421 399 915	**03.120.8700.441**	248
7421 399 929	**03.120.8700.451**	248
7421 496 557	**03.120.8700.501**	249
7421 575 117	**03.110.4020.060**	239
7482 194 787	**03.110.4255.050**	242
7482 421 131	**03.110.4255.140**	243
5000 297 198 S	**03.130.8701.460**	251
5001 822 987 S	**03.130.8701.470**	252
5001 834 075 S	**03.130.8701.380**	251
5001 844 747 S	**03.130.8701.490**	194
5001 855 902 S	**03.130.8701.400**	251
5001 867 798 S	**03.130.4020.810**	249
5001 867 799 S	**03.130.4020.800**	249
5010 848 607 S	**03.130.8701.370**	251

SAF		
Z0008241	**03.130.8701.430**	43
Z0008242	**03.130.8701.420**	42
102133	**03.130.8701.430**	43
29158 S	**03.130.8701.420**	42
12480036	**03.130.8701.620**	43
0.233.5013.09	**03.120.8700.351**	41
3.057.0077.00	**03.120.8700.121**	41

Original-Ersatzteilnummern dienen lediglich Vergleichszwecken. Sie dürfen nicht in Lieferscheinen und Rechnungen an die Fahrzeughersteller oder Wiederverkäufer erscheinen.
Original-numbers (OE-numbers) are only meant to be a means of camparison. They must not appear on delivery notes or invoices that are addressed to vehicle owners and resellers.

Vergl.-Nr. Comp.-No.	T-Nr. T-No.	Seite page
3.057.0077.01	**03.120.8700.121**	41
3.057.0078.00	**03.120.8700.111**	40
3.057.0078.01	**03.120.8700.111**	40
3.057.0079.00	**03.120.8700.121**	41
3.057.0084.00	**03.120.8700.351**	41
3.057.0084.01	**03.120.8700.351**	41
3.057.0085.00	**03.120.8700.431** **03.120.8700.781**	 42
3.057.0085.01	**03.120.8700.781**	42
3.057.3179.00	**03.120.8700.160** **03.120.8700.161**	41 41
3.079.0015.00	**03.110.2410.000**	40
3.079.0015.01	**03.110.2410.000**	40
3.079.0016.00	**03.110.2411.000**	40
3.079.0016.01	**03.110.2411.000**	40
3.424.2001.00	**03.130.8701.620**	43
3.424.2009.00	**03.130.8701.610**	43
3.434.3662.00	**03.130.2408.000**	43
3.434.3663.00	**03.130.2409.000**	44
4.029.1063.00	**03.130.2408.500**	42
4.079.0003.00	**03.110.2402.000**	38
4.079.0004.00	**03.110.2401.000**	38
4.079.0005.00	**03.110.2400.000**	38
4.079.0005.01	**03.110.2400.000**	38
4.079.0005.02	**03.110.2400.000**	38
4.079.0007.00	**03.110.2403.000**	39
4.079.0007.01	**03.110.2403.000**	39
4.079.0007.02	**03.110.2403.000**	39
4.079.0007.03	**03.110.2403.000**	39
4.079.0010.00	**03.110.2404.000**	39
4.079.0010.01	**03.110.2404.000**	39
4.079.0010.02	**03.110.2404.000**	39
4.079.0010.03	**03.110.2404.000**	39
4.079.0010.04	**03.110.2404.000**	39
4.079.0013.00	**03.110.2405.000**	39
4.079.0013.01	**03.110.2405.000**	39
4.079.0013.02	**03.110.2405.000**	39
4.079.0013.03	**03.110.2405.000**	39
4.079.0014.00	**03.110.2400.020**	38
4.079.0015.00	**03.110.2410.000**	40
4.079.0015.01	**03.110.2410.000**	40
4.079.0016.00	**03.110.2411.000**	40
4.079.0016.01	**03.110.2411.000**	40
4.079.0017.00	**03.110.2407.000**	40
4.079.0017.01	**03.110.2407.000**	40
4.079.0018.00	**03.110.2406.000**	39
4.079.0018.01	**03.110.2406.000**	39
4.343.2801.10	**03.130.2001.200**	42
5.317.0023.00	**03.120.8700.121**	41

Vergl.-Nr. Comp.-No.	T-Nr. T-No.	Seite page
5.317.0024.00	**03.120.8700.111**	40
Scania		
1 349 016	**03.130.3021.100**	254
1 386 686	**03.110.3021.000**	120, 254
1 388 953	**03.130.8701.410**	120, 255
1 390 428	**03.120.8700.121**	120, 254
1 402 272	**03.110.3021.000**	120, 254
1 415 147	**03.110.0711.030**	120
1 442 296	**03.130.3021.110**	254
1 521 979	**03.120.8700.121**	120, 254
1 527 633	**03.120.8700.121**	120, 254
1 731 309	**03.130.8701.410**	120, 255
1 734 529	**03.120.8700.121**	120, 254
1 788 291	**03.130.3021.120**	255
1 790 708	**03.130.3021.120**	255
1 794 440	**03.130.8701.410**	120, 255
1 852 817	**03.110.3021.000**	120, 254
1 856 108	**03.120.8700.121**	120, 254
1 890 860	**03.120.8700.121**	120, 254
1 890 861	**03.120.8700.121**	120, 254
1 914 100	**03.120.8700.121**	120, 254
Schmitz Cargobull		
017 870	**03.110.0750.200**	46
1087 988	**03.120.8700.111**	46
1088 133	**03.110.0750.201**	46
1182 462	**03.120.8700.121**	46
Setra		
000 420 02 72	**03.110.1926.480**	123
8285388435	**03.120.8700.021**	123
8285526000	**03.120.8700.021**	123
0501.313.313	**03.110.0620.000**	122
8.225.000.589	**03.110.0711.030**	122
8.284.000.047	**03.110.0620.030**	122
8.284.000.147	**03.110.0620.030**	122
8.285.388.435	**03.120.8700.021**	123
8.285.388.533	**03.120.8700.021**	123
8.285.390.000	**03.110.0620.000**	122
8.285.408.463	**03.120.8700.021**	123
8.285.408.534	**03.120.8700.021**	123
8.285.521.000	**03.120.8700.021**	123
8.285.522.000	**03.120.8700.021**	123
8.285.525.000	**03.120.8700.021**	123
8.285.526.000	**03.120.8700.021**	123
910105 014006	**03.130.1935.150**	124
910105 014019	**03.130.1905.150**	124

Original-Ersatzteilnummern dienen lediglich Vergleichszwecken. Sie dürfen nicht in Lieferscheinen und Rechnungen an die Fahrzeughersteller oder Wiederverkäufer erscheinen.
Original-numbers (OE-numbers) are only meant to be a means of camparison. They must not appear on delivery notes or invoices that are addressed to vehicle owners and resellers.

Vergl.-Nr. Comp.-No.	T-Nr. T-No.	Seite page
910105 020024	**03.130.1935.170**	124
942 421 21 12	**03.110.1926.000**	123
943 421 04 12	**03.110.1926.190**	123
6.832.050.4NG.Z	**03.120.8700.021**	123
8.282.388.451.0	**03.130.8701.180**	125
8.285.355.451.0	**03.130.8701.180**	125
8.285.388.451.0	**03.130.8701.180**	125
8.285.408.534.0	**03.120.8700.021**	123
179.24.11.111.31	**03.110.0620.020**	122
179.24.11.113.07	**03.110.0620.030**	122
SMB		
M060090	**03.110.3504.910**	48
M069018	**03.110.3504.900**	48
M078157	**03.110.3504.910**	48
M200135	**03.110.3504.900**	48
M91000101	**03.120.8700.111**	48
M91002704	**03.120.8700.160** **03.120.8700.161**	48 49
M200135-01	**03.110.3504.900**	48
Solaris		
821358300	**03.110.0711.030**	127
Textar		
98017200	**03.130.1935.060**	115
98024400	**03.130.8701.280**	226
98025000	**03.130.8701.530**	216
98032400	**03.130.8701.340**	108, 132, 226
98040700	**03.130.8701.320**	162
98040900	**03.130.8701.330**	163
TRW		
GIC5002	**03.130.8701.440**	215
Van Hool		
351032	**03.110.0711.000**	129
52E908472	**03.110.0711.000**	129
179.24.11.111.31	**03.110.0620.020**	129
VDL Bova		
204552	**03.120.8700.121**	136
204556	**03.110.0275.930**	135
221412	**03.110.0711.020**	136
234110	**03.110.0711.030**	136
908472	**03.110.0711.000**	135
B204556	**03.110.0275.930**	135
B204566	**03.110.0275.930**	135

Vergl.-Nr. Comp.-No.	T-Nr. T-No.	Seite page
299 095	**03.110.0275.810**	135
E908472	**03.110.0711.000**	135
1238 372	**03.110.0275.810**	135
179.24.11.111.31	**03.110.0620.020**	135
Volkswagen		
2E0 615 301	**03.110.1926.410**	197
2E0 615 601	**03.110.1926.440**	197
2D0 615 601	**03.110.1926.290**	196
2D0 698 151	**03.120.8700.720**	199
2E0 698 151	**03.120.8700.135**	197
2D0 698 451	**03.120.8700.710**	199
2E0 698 451	**03.120.8700.145**	198
2D0 919 351	**03.130.1935.070**	200
2E0 306 206 A	**03.130.8701.240**	200
2D0 615 301 A	**03.110.1926.180**	196
2D0 615 301 B	**03.110.1926.180**	196
2D0 615 601 C	**03.110.1926.290**	196
2D0 615 601 B	**03.110.1926.210**	196
2D0 615 601 A	**03.110.1926.170**	196
2E0 615 601 A	**03.110.1926.450**	197
2D0 698 151 B	**03.120.8700.730**	199
2E0 698 151 F	**03.120.8700.155**	198
2E0 698 151 B	**03.120.8700.135**	197
2D0 698 151 A	**03.120.8700.730**	199
2E0 698 151 C	**03.120.8700.155**	198
2E0 698 151 A	**03.120.8700.155**	198
2E0 698 151 E	**03.120.8700.135**	197
2D0 698 151 C	**03.120.8700.720**	199
2E0 698 451 A	**03.120.8700.165**	198
2D0 698 451 B	**03.120.8700.190**	198
2D0 698 451 D	**03.120.8700.270**	199
2E0 698 451 B	**03.120.8700.165**	198
2D0 698 451 A	**03.120.8700.270**	199
2D0 698 451 C	**03.120.8700.270**	199
2E0 906 206 C	**03.130.8701.240**	200
2E0 906 206 B	**03.130.8701.350**	200
2E0 906 206 G	**03.130.8701.210**	200
2DO 698 151 B	**03.120.8700.730**	199
Volvo		
3092 224	**03.130.4020.810**	264
3092 710	**03.110.4020.040**	138, 258
3093 532	**03.120.8700.361**	263
3093 919	**03.120.8700.100** **03.120.8700.101**	139 139
3095 396	**03.120.8700.011** **03.120.8700.014**	139, 262 139, 262

Original-Ersatzteilnummern dienen lediglich Vergleichszwecken. Sie dürfen nicht in Lieferscheinen und Rechnungen an die Fahrzeughersteller oder Wiederverkäufer erscheinen.
Original-numbers (OE-numbers) are only meant to be a means of camparison. They must not appear on delivery notes or invoices that are addressed to vehicle owners and resellers.

Vergl.-Nr. Comp.-No.	T-Nr. T-No.	Seite page
3095 632	**03.110.4020.100**	259
3095 652	**03.110.4020.100**	259
3095 653	**03.110.4020.130**	260
3095 672	**03.110.4020.110**	260
3095 673	**03.110.4020.001**	257
3096 553	**03.110.4020.130**	260
3099 533	**03.120.8700.510**	264
3112 960	**03.110.4020.000**	138
3112 965	**03.110.4020.000**	138
3118 128	**03.130.8701.100**	140
3173 073	**03.110.4020.140**	260
6774 686	**03.110.4020.010**	257
6774 687	**03.110.4020.010**	257
6775 223	**03.110.4020.020**	257
6775 227	**03.110.4020.020**	257
6775 229	**03.110.4020.020**	257
6779 205	**03.110.4020.030**	257
6779 208	**03.110.4020.030**	257
6779 209	**03.110.4020.070**	259
6796 864	**03.110.4020.120**	260
8551 042	**03.110.4020.040**	138, 258
20 392 016	**03.130.4020.200**	264
20 424 109	**03.130.4020.210**	265
20 515 083	**03.110.4020.060**	138, 258
20 515 093	**03.110.4020.060**	138, 258
20 523 409	**03.110.4020.080**	259
20 564 467	**03.110.4020.002**	138
20 568 711	**03.120.8700.451**	140, 263
20 568 712	**03.120.8700.441**	263
20 568 713	**03.120.8700.501**	263
20 568 714	**03.120.8700.451**	140, 263
20 568 715	**03.120.8700.441**	263
20 700 508	**03.110.4255.270**	261
20 700 509	**03.110.4255.001**	261
20 704 422	**03.110.4255.260**	261
20 704 423	**03.110.4255.280** **03.110.4255.290**	262 262
20 765 963	**03.120.8700.501**	263
20 768 092	**03.120.8700.011** **03.120.8700.014**	139, 262 139, 262
20 768 101	**03.120.8700.510**	264
20 768 115	**03.120.8700.361**	263
20 825 594	**03.120.8700.100** **03.120.8700.101**	139 139
20 850 194	**03.120.8700.100** **03.120.8700.101**	139 139
20 918 891	**03.120.8700.011** **03.120.8700.014**	139, 262 139, 262
20 931 241	**03.110.4255.001**	261

Vergl.-Nr. Comp.-No.	T-Nr. T-No.	Seite page
20 931 249	**03.110.4255.270**	261
20 931 343	**03.120.8700.011** **03.120.8700.014**	139, 262 139, 262
20 932 682	**03.120.8700.011** **03.120.8700.014**	139, 262 139, 262
20 976 509	**03.120.8700.181**	140
20 995 144	**03.110.4020.002**	138
21 024 702	**03.120.8700.451**	140, 263
21 309 468	**03.120.8700.181**	140
21 352 570	**03.120.8700.451**	140, 263
21 352 573	**03.120.8700.441**	263
21 496 550	**03.120.8700.451**	140, 263
21 496 552	**03.120.8700.501**	263
21 575 071	**03.110.4020.060**	138, 258
3092 710 S	**03.130.4020.810**	264
3112 965-0	**03.110.4020.000**	138
3173 047 S	**03.130.4020.800**	264
6774 686-7	**03.110.4020.010**	257
6775 227-9	**03.110.4020.020**	257
6779 208-5	**03.110.4020.030**	257
6779 209-3	**03.110.4020.070**	259
6796 864-4	**03.110.4020.120**	260
68 323 210	**03.110.4020.130**	260
68 323 231	**03.110.4020.100**	259
68 325 408	**03.130.8701.300**	140, 265
82 196 750	**03.110.4255.050**	261
82 421 140	**03.110.4255.280** **03.110.4255.290**	262 262
85 103 803	**03.110.4020.060**	138, 258
85 103 804	**03.110.4020.090**	259
85 103 805	**03.110.4020.080**	259
85 103 806	**03.110.4020.050**	258
85 103 809	**03.110.4020.080** **03.110.4020.140**	259 260
85 105 485	**03.120.8700.100** **03.120.8700.101**	139 139
85 107 768	**03.120.8700.181**	140
85 110 494	**03.110.4020.080**	259
85 110 495	**03.110.4020.090**	259
85 110 496	**03.110.4020.060**	138, 258
85 111 045	**03.110.4020.090**	259
85 506 111	**03.120.8700.100** **03.120.8700.101**	139 139
8551 042 S	**03.130.4020.810**	264
20 931 3430	**03.120.8700.014**	139, 262
20 523 409 S	**03.130.4020.800**	264
20 931 343-0	**03.120.8700.011**	139, 262
7420 392 016	**03.130.4020.200**	264
7420 424 109	**03.130.4020.210**	265
85 103 803 S	**03.130.4020.810**	264

Original-Ersatzteilnummern dienen lediglich Vergleichszwecken. Sie dürfen nicht in Lieferscheinen und Rechnungen an die Fahrzeughersteller oder Wiederverkäufer erscheinen.
Original-numbers (OE-numbers) are only meant to be a means of camparison. They must not appear on delivery notes or invoices that are addressed to vehicle owners and resellers.

Vergl.-Nr. Comp.-No.	T-Nr. T-No.	Seite page
85 103 805 S	**03.130.4020.800**	264
85 103 806 S	**03.130.4020.810**	264
85 103 809 S	**03.130.4020.800**	264
85 103 814 S	**03.130.4020.800**	264
85 110 495 S	**03.130.4020.810**	264
Wabco		
6403229242	**03.120.8700.811**	93
6403229302	**03.120.8700.811**	93
6403229332	**03.120.8700.811**	93
WVA		
20465	**03.120.8700.010** **03.120.8700.640**	90, 158 92, 160
20934	**03.120.8700.220**	173
21048	**03.120.8700.550** **03.120.8700.660**	62, 159 161
21573	**03.120.8700.220**	173
21576	**03.120.8700.720**	174, 199
21577	**03.120.8700.720**	174, 199
21592	**03.120.8700.710**	174, 199
21593	**03.120.8700.710**	174, 199
21621	**03.120.8700.270**	173, 199
21622	**03.120.8700.270**	173, 199
23021	**03.120.8700.190**	173, 198
23022	**03.120.8700.200**	173
23901	**03.120.8700.710**	174, 199
23902	**03.120.8700.710**	174, 199
23990	**03.120.8700.720**	174, 199
23991	**03.120.8700.720**	174, 199
24007	**03.120.8700.175**	172
24008	**03.120.8700.185**	172
24739	**03.120.8700.270**	173, 199
24740	**03.120.8700.270**	173, 199
29001	**03.120.8700.590** **03.120.8700.620**	92, 159 92, 160
29003	**03.120.8700.590**	92, 159
29011	**03.120.8700.001**	53, 212
29012	**03.120.8700.010**	90, 158
29017	**03.120.8700.560**	91, 205, 214
29030	**03.120.8700.021**	82, 112, 123, 222, 246
29032	**03.120.8700.030**	212
29037	**03.120.8700.610** **03.120.8700.650**	160 161
29038	**03.120.8700.610**	160
29041	**03.120.8700.550**	62, 159

Vergl.-Nr. Comp.-No.	T-Nr. T-No.	Seite page
29042	**03.120.8700.121**	21, 24, 31, 41, 46, 70, 96, 113, 118, 120, 124, 131, 136, 213, 223, 233, 254
29059	**03.120.8700.121**	21, 24, 31, 41, 46, 70, 96, 113, 118, 120, 124, 131, 136, 213, 223, 233, 254
29060	**03.120.8700.121**	21, 24, 31, 41, 46, 70, 96, 113, 118, 120, 124, 131, 136, 213, 223, 233, 254
29061	**03.120.8700.121**	21, 24, 31, 41, 46, 70, 96, 113, 118, 120, 124, 131, 136, 213, 223, 233, 254
29065	**03.120.8700.061**	75, 212, 246
29067	**03.120.8700.070**	82, 183, 212, 247
29076	**03.120.8700.730**	92, 174, 199
29083	**03.120.8700.021**	82, 112, 123, 222, 246
29084	**03.120.8700.021**	82, 112, 123, 222, 246
29087	**03.120.8700.121**	21, 24, 31, 41, 46, 70, 96, 113, 118, 120, 124, 131, 136, 213, 223, 233, 254
29088	**03.120.8700.091**	91, 204, 213, 222, 247
29090	**03.120.8700.100** **03.120.8700.101**	82, 98, 139, 247 83, 98, 139, 247
29091	**03.120.8700.091**	91, 204, 213, 222, 247
29093	**03.120.8700.111**	17, 21, 24, 31, 40, 46, 48, 58, 70, 96, 102, 112, 118, 130, 213, 222, 233
29094	**03.120.8700.111**	17, 21, 24, 31, 40, 46, 48, 58, 70, 96, 102, 112, 118, 130, 213, 222, 233
29095	**03.120.8700.111**	17, 21, 24, 31, 40, 46, 48, 58, 70, 96, 102, 112, 118, 130, 213, 222, 233
29096	**03.120.8700.111**	17, 21, 24, 31, 40, 46, 48, 58, 70, 96, 102, 112, 118, 130, 213, 222, 233
29105	**03.120.8700.121**	21, 24, 31, 41, 46, 70, 96, 113, 118, 120, 124, 131, 136, 213, 223, 233, 254

Original-Ersatzteilnummern dienen lediglich Vergleichszwecken. Sie dürfen nicht in Lieferscheinen und Rechnungen an die Fahrzeughersteller oder Wiederverkäufer erscheinen.
Original-numbers (OE-numbers) are only meant to be a means of camparison. They must not appear on delivery notes or invoices that are addressed to vehicle owners and resellers.

Vergl.-Nr. Comp.-No.	T-Nr. T-No.	Seite page
29106	**03.120.8700.121**	21, 24, 31, 41, 46, 70, 96, 113, 118, 120, 124, 131, 136, 213, 223, 233, 254
29107	**03.120.8700.620**	92, 160
29108	**03.120.8700.121**	21, 24, 31, 41, 46, 70, 96, 113, 118, 120, 124, 131, 136, 213, 223, 233, 254
29109	**03.120.8700.121**	21, 24, 31, 41, 46, 70, 96, 113, 118, 120, 124, 131, 136, 213, 223, 233, 254
29113	**03.120.8700.021**	82, 112, 123, 222, 246
29114	**03.120.8700.771**	85, 106, 223
29115	**03.120.8700.131**	71, 223, 233
29116	**03.120.8700.131**	71, 223, 233
29119	**03.120.8700.321**	91, 248
29120	**03.120.8700.160** **03.120.8700.161**	24, 41, 48, 65 24, 41, 49, 65
29121	**03.120.8700.290** **03.120.8700.460** **03.120.8700.630**	158, 193 159 160, 183, 193
29122	**03.120.8700.300**	62, 99, 158, 213
29123	**03.120.8700.380**	159
29124	**03.120.8700.400** **03.120.8700.401**	36, 83 36, 84
29125	**03.120.8700.011** **03.120.8700.014**	81, 139, 262 82, 139, 262
29131	**03.120.8700.181**	83, 99, 103, 106, 140, 223, 248
29137	**03.120.8700.361**	83, 263
29138	**03.120.8700.640**	92, 160
29139	**03.120.8700.650**	161
29140	**03.120.8700.660**	161
29141	**03.120.8700.321**	91, 248
29142	**03.120.8700.321**	91, 248
29143	**03.120.8700.160** **03.120.8700.161**	24, 41, 48, 65 24, 41, 49, 65
29145	**03.120.8700.111**	17, 21, 24, 31, 40, 46, 48, 58, 70, 96, 102, 112, 118, 130, 213, 222, 233
29148	**03.120.8700.131**	71, 223, 233
29151	**03.120.8700.510**	85, 264
29153	**03.120.8700.730**	92, 174, 199
29154	**03.120.8700.121**	21, 24, 31, 41, 46, 70, 96, 113, 118, 120, 124, 131, 136, 213, 223, 233, 254
29155	**03.120.8700.400** **03.120.8700.401**	36, 83 36, 84
29156	**03.120.8700.181**	83, 99, 103, 106, 140, 223, 248
29158	**03.120.8700.781**	32, 42, 72
29160	**03.120.8700.670**	161, 183, 194
29162	**03.120.8700.351**	41, 91
29165	**03.120.8700.411** **03.120.8700.761**	17, 59, 71 18, 59, 72
29167	**03.120.8700.420**	17, 59, 71
29169	**03.120.8700.501**	84, 249, 263
29171	**03.120.8700.431** **03.120.8700.801**	17, 59, 71 18, 60, 73
29173	**03.120.8700.441**	84, 248, 263
29174	**03.120.8700.451**	84, 140, 248, 263
29177	**03.120.8700.501**	84, 249, 263
29179	**03.120.8700.121**	21, 24, 31, 41, 46, 70, 96, 113, 118, 120, 124, 131, 136, 213, 223, 233, 254
29183	**03.120.8700.131**	71, 223, 233
29184	**03.120.8700.111**	17, 21, 24, 31, 40, 46, 48, 58, 70, 96, 102, 112, 118, 130, 213, 222, 233
29190	**03.120.8700.145**	171, 198
29192	**03.120.8700.135**	171, 197
29197	**03.120.8700.111**	17, 21, 24, 31, 40, 46, 48, 58, 70, 96, 102, 112, 118, 130, 213, 222, 233
29200	**03.120.8700.155**	171, 198
29201	**03.120.8700.121**	21, 24, 31, 41, 46, 70, 96, 113, 118, 120, 124, 131, 136, 213, 223, 233, 254
29202	**03.120.8700.121**	21, 24, 31, 41, 46, 70, 96, 113, 118, 120, 124, 131, 136, 213, 223, 233, 254
29203	**03.120.8700.441**	84, 248, 263
29204	**03.120.8700.451**	84, 140, 248, 263
29210	**03.120.8700.021**	82, 112, 123, 222, 246
29217	**03.120.8700.165**	172, 198
29218	**03.120.8700.451**	84, 140, 248, 263
29226	**03.120.8700.451**	84, 140, 248, 263
29229	**03.120.8700.680**	161
29232	**03.120.8700.690**	162
29237	**03.120.8700.700**	32, 62, 174
29244	**03.120.8700.741**	72, 233
29245	**03.120.8700.741**	72, 233
29246	**03.120.8700.751**	72, 234
29247	**03.120.8700.751**	72, 234

Original-Ersatzteilnummern dienen lediglich Vergleichszwecken. Sie dürfen nicht in Lieferscheinen und Rechnungen an die Fahrzeughersteller oder Wiederverkäufer erscheinen.
Original-numbers (OE-numbers) are only meant to be a means of camparison. They must not appear on delivery notes or invoices that are addressed to vehicle owners and resellers.

Vergl.-Nr. Comp.-No.	T-Nr. T-No.	Seite page
29253	**03.120.8700.121**	21, 24, 31, 41, 46, 70, 96, 113, 118, 120, 124, 131, 136, 213, 223, 233, 254
29260	**03.120.8700.630**	160, 183, 193
29268	**03.120.8700.411** **03.120.8700.761**	17, 59, 71 18, 59, 72
29269	**03.120.8700.781**	32, 42, 72
29270	**03.120.8700.420**	17, 59, 71
29271	**03.120.8700.431** **03.120.8700.801**	17, 59, 71 18, 60, 73
29272	**03.120.8700.441**	84, 248, 263
29273	**03.120.8700.451**	84, 140, 248, 263
29277	**03.120.8700.011** **03.120.8700.014**	81, 139, 262 82, 139, 262
29278	**03.120.8700.121**	21, 24, 31, 41, 46, 70, 96, 113, 118, 120, 124, 131, 136, 213, 223, 233, 254
29279	**03.120.8700.811**	93, 224
29285	**03.120.8700.091**	91, 204, 213, 222, 247
29306	**03.120.8700.761**	18, 59, 72
29308	**03.120.8700.801**	18, 60, 73
29336	**03.120.8700.351**	41, 91
29357	**03.120.8700.290**	158, 193
29374	**03.120.8700.300**	62, 99, 158, 213
29835	**03.120.8700.170**	113, 172

ZF		
942 421 21 12	**03.110.1926.000**	51

Original-Ersatzteilnummern dienen lediglich Vergleichszwecken. Sie dürfen nicht in Lieferscheinen und Rechnungen an die Fahrzeughersteller oder Wiederverkäufer erscheinen.
Original-numbers (OE-numbers) are only meant to be a means of camparison. They must not appear on delivery notes or invoices that are addressed to vehicle owners and resellers.

Original-Ersatzteilnummern dienen lediglich Vergleichszwecken. Sie dürfen nicht in Lieferscheinen und Rechnungen an die Fahrzeughersteller oder Wiederverkäufer erscheinen.
Original-numbers (OE-numbers) are only meant to be a means of camparison. They must not appear on delivery notes or invoices that are addressed to vehicle owners and resellers.

Original-Ersatzteilnummern dienen lediglich Vergleichszwecken. Sie dürfen nicht in Lieferscheinen und Rechnungen an die Fahrzeughersteller oder Wiederverkäufer erscheinen.
Original-numbers (OE-numbers) are only meant to be a means of camparison. They must not appear on delivery notes or invoices that are addressed to vehicle owners and resellers.

Original-Ersatzteilnummern dienen lediglich Vergleichszwecken. Sie dürfen nicht in Lieferscheinen und Rechnungen an die Fahrzeughersteller oder Wiederverkäufer erscheinen.
Original-numbers (OE-numbers) are only meant to be a means of camparison. They must not appear on delivery notes or invoices that are addressed to vehicle owners and resellers.

Original-Ersatzteilnummern dienen lediglich Vergleichszwecken. Sie dürfen nicht in Lieferscheinen und Rechnungen an die Fahrzeughersteller oder Wiederverkäufer erscheinen.
Original-numbers (OE-numbers) are only meant to be a means of camparison. They must not appear on delivery notes or invoices that are addressed to vehicle owners and resellers.

TEMPLIN®

Zuhause in Coppenbrügge.
At home in Coppenbrügge.

Für Ihren Besuch bei uns stellen wir Ihnen hier eine Anfahrtsbeschreibung bereit.

Bei Fragen zu Ihrem Weg zu uns, stehen wir Ihnen gern zur Verfügung.

Nächste Bahnstation: Bahnhof Coppenbrügge
Nächster Flughafen: Flughafen Hannover-Langenhagen

For your visit at our premises, here we provide you with a journey description.

If you have any questions regarding your way to us, please do not hesitate to contact us.

Next railway station: Station Coppenbrügge
Next airport: Airport Hannover-Langenhagen

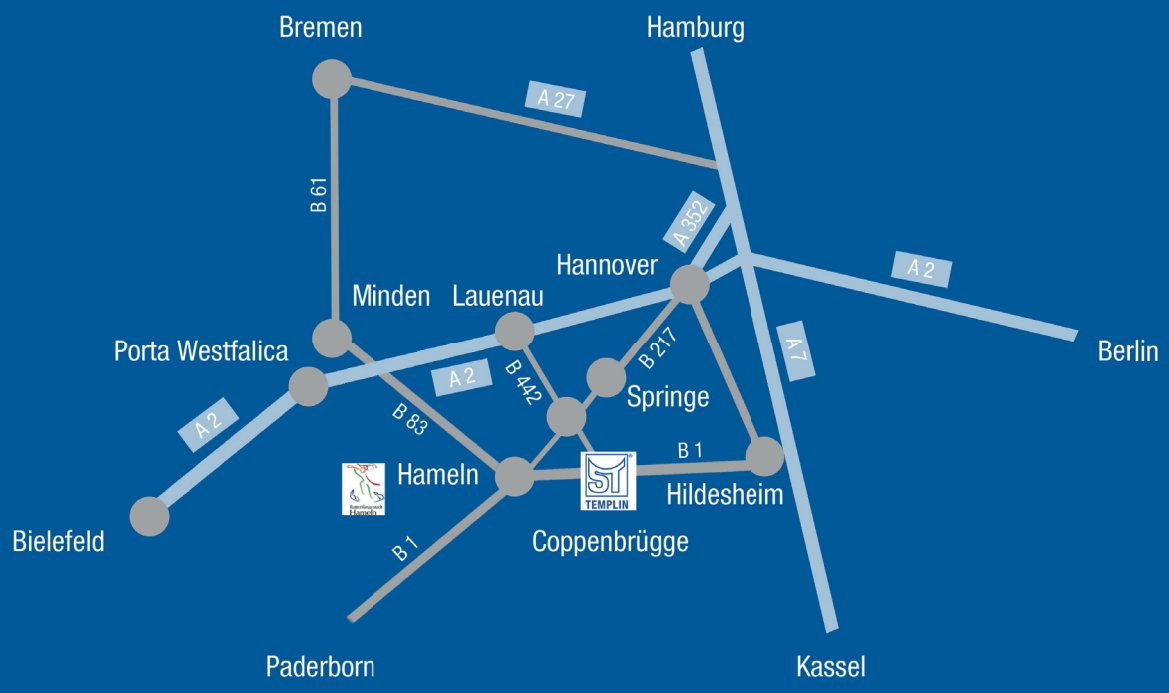

Scheibenbremse
Disc Brake

Adresse Address
ST-Templin Automotive GmbH
Domänenweg 1
D-31863 Coppenbrügge
Germany
www.st-templin.com

Fon: +49 5156 9610-0
Fax: +49 5156 9611-96
E-Mail: info@st-templin.com

20.040.0003.067